GRAD PULA CITTÀ DI POLA

Službene novine
Bollettino ufficiale

BROJ **20/09** **NUMERO**

Utorak, 15. 12. 2009. **Martedi, 15. 12. 2009.**

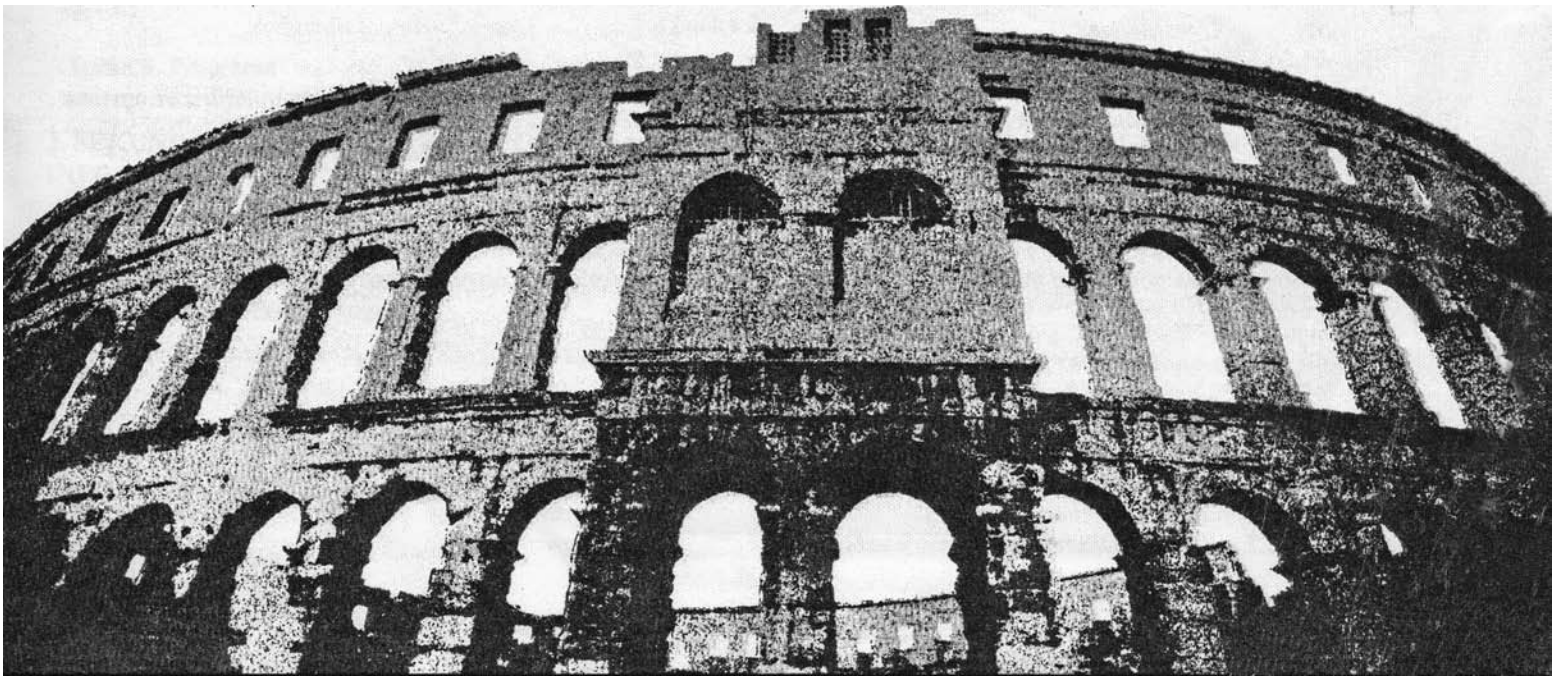

BROJ
20/09
15. 12. 2009.

Temeljem članka 39. Zakona o proračunu ("Narodne Novine" br. 87/08) i članka 39. Statuta Grada Pule-Pola ("Službene novine" Grada Pule br. 7/09, 16/09), Gradsko vijeće Grada Pule na sjednici održanoj dana 14. prosinca 2009. godine, donosi

PRORAČUN GRADA PULE ZA 2010. GODINU

I
O P Ć I D I O

Članak 1.

Proračun Grada Pule za 2010. godinu (u daljnjem tekstu: Proračun) sastoji se od:

A. RAČUN PRIHODA I RASHODA	**PLAN 2010**
Prihodi poslovanja	310.320.421,00
Prihodi od prodaje nefinancijske imovine	39.500.000,00
UKUPNO PRIHODI	*349.820.421,00*
Rashodi poslovanja	266.935.891,00
Rashodi za nabavu nefinancijske imovine	144.561.830,00
UKUPNO RASHODI	*411.497.721,00*
RAZLIKA - VIŠAK/MANJAK	**-61.677.300,00**
B. RASPOLOŽIVA SREDSTVA IZ PRETHODNIH GODINA	
(VIŠAK PRIHODA I REZERVIRANJA/MANJAK)	
Raspoloživa sredstva iz prethodnih godina	0,00
C. RAČUN FINANCIRANJA	
Primici od financijske imovine i zaduživanja	70.307.000,00
Izdaci za financijsku imovinu i otplate zajmova	8.629.700,00
NETO ZADUŽIVANJE/FINANCIRANJE	**61.677.300,00**
VIŠAK/MANJAK + RASPOLOŽIVA SREDSTVA IZ PRETHODNIH GODINA + NETO ZADUŽIVANJE/FINANCIRANJE	**0,00**

Članak 2.

Prihodi i primici, rashodi i izdaci po skupinama, podskupinama, odjeljcima, utvrđuju se u Računu prihoda i rashoda i Računu financiranja za 2010. godinu kako slijedi:

LOKACIJSKA KLASIFIKACIJA: G359

A RAČUN PRIHODA I RASHODA
PRIHODI

IZVORI FINANCIRANJA							RAZRED	SKUPINA	PODSKUPINA	VRSTA PRIHODA	PLAN 2010
01	02	03	04	05	06	07					
							6			**PRIHODI POSLOVANJA**	
								61		**PRIHODI OD POREZA**	**168.592.077,00**
01			04						611	*POREZ I PRIREZ NA DOHODAK*	*146.432.077,00*
01									613	*POREZI NA IMOVINU*	*15.550.000,00*
01									614	*POREZI NA ROBU I USLUGE*	*6.610.000,00*
								63		**POMOĆI IZ INOZEMSTVA (DAROVNICE) I OD SUBJEKATA UNUTAR OPĆE DRŽAVE**	**14.223.340,00**
04									633	*POMOĆI IZ PRORAČUNA*	*12.223.340,00*
			04						634	*POMOĆI OD OSTALIH SUBJEKATA UNUTAR OPĆE DRŽAVE*	*2.000.000,00*
								64		**PRIHODI OD IMOVINE**	**36.432.300,00**
01									641	*PRIHODI OD FINANCIJSKE IMOVINE*	*1.100.000,00*
01		03							642	*PRIHODI OD NEFINANCIJSKE IMOVINE*	*35.332.300,00*
								65		**PRIHODI OD ADMINISTRATIVNIH PRISTOJBI I PO POSEBNIM PROPISIMA**	**90.822.704,00**
01		03							651	*ADMINISTRATIVNE (UPRAVNE) PRISTOJBE*	*4.570.000,00*
01		03							652	*PRIHODI PO POSEBNIM PROPISIMA*	*86.252.704,00*
								66		**OSTALI PRIHODI**	**250.000,00**
01									662	*KAZNE*	*250.000,00*
								I		**SVEUKUPNO PRIHODI POSLOVANJA**	**310.320.421,00**
							7			**PRIHODI OD PRODAJE NEFINANCIJSKE IMOVINE**	
								71		**PRIHODI OD PRODAJE NEPROIZVEDENE DUGOTRAJNE IMOVINE**	**35.000.000,00**
					06				711	*PRIHODI OD PRODAJE MATERIJALNE IMOVINE - PRIRODNA BOGATSTVA*	*35.000.000,00*
								72		**PRIHODI OD PRODAJE PROIZVEDENE DUGOTRAJNE IMOVINE**	**4.500.000,00**
		03			06				721	*PRIHODI OD PRODAJE GRAĐEVINSKIH OBJEKATA*	*4.500.000,00*
								II		**SVEUKUPNO PRIHODI OD PRODAJE NEFINANCIJSKE IMOVINE**	**39.500.000,00**
										UKUPNO	**349.820.421,00**

A RAČUN PRIHODA I RASHODA
RASHODI

RAZRED	SKUPINA	PODSKUPINA	OPIS	PLAN 2010
3			**RASHODI POSLOVANJA**	
	31		**RASHODI ZA ZAPOSLENE**	**81.321.199,00**
		311	*PLAĆE*	*63.697.783,00*
		312	*OSTALI RASHODI ZA ZAPOSLENE*	*5.935.645,00*
		313	*DOPRINOSI NA PLAĆE*	*11.687.771,00*
	32		**MATERIJALNI RASHODI**	**99.769.352,00**
		321	*NAKNADE TROŠKOVA ZAPOSLENIMA*	*2.410.732,00*
		322	*RASHODI ZA MATERIJAL I ENERGIJU*	*13.331.405,00*
		323	*RASHODI ZA USLUGE*	*71.460.510,00*
		329	*OSTALI NESPOMENUTI RASHODI POSLOVANJA*	*12.566.705,00*
	34		**FINANCIJSKI RASHODI**	**4.369.300,00**
		342	*KAMATE ZA PRIMLJENE ZAJMOVE*	*3.200.000,00*
		343	*OSTALI FINANCIJSKI RASHODI*	*1.169.300,00*
	35		**SUBVENCIJE**	**16.048.540,00**
		351	*SUBVENCIJE TRGOVAČKIM DRUŠTVIMA U JAVNOM SEKTORU*	*14.948.540,00*
		352	*SUBVENCIJE TRGOVAČKIM DRUŠTVIMA, OBRTNICIMA, MALIM I SREDNJIM PODUZETNICIMA IZVAN JAVNOG SEKTORA*	*1.100.000,00*
	36		**POMOĆI DANE U INOZEMSTVO I UNUTAR OPĆE DRŽAVE**	**1.575.000,00**
		363	*POMOĆI UNUTAR OPĆE DRŽAVE*	*1.575.000,00*
	37		**NAKNADE GRAĐANIMA I KUĆANSTVIMA NA TEMELJU OSIGURANJA I DRUGE NAKNADE**	**10.227.000,00**
		372	*OSTALE NAKNADE GRAĐANIMA I KUĆANSTVIMA IZ PRORAČUNA*	*10.227.000,00*
	38		**OSTALI RASHODI**	**53.625.500,00**
		381	*TEKUĆE DONACIJE*	*36.205.500,00*
		382	*KAPITALNE DONACIJE*	*7.150.000,00*
		385	*IZVANREDNI RASHODI*	*1.000.000,00*
		386	*KAPITALNE POMOĆI*	*9.270.000,00*
	I		**SVEUKUPNO RASHODI POSLOVANJA**	**266.935.891,00**
4			**RASHODI ZA NABAVU NEFINANCIJSKE IMOVINE**	
	41		**RASHODI ZA NABAVU NEPROIZVEDENE DUGOTRAJNE IMOVINE**	**7.678.650,00**
		411	*MATERIJALNA IMOVINA-PRIRODNA BOGATSTVA*	*7.500.000,00*
		412	*NEMATERIJALNA IMOVINA*	*178.650,00*
	42		**RASHODI ZA NABAVU PROIZVEDENE DUGOTRAJNE IMOVINE**	**96.922.170,00**
		421	*GRAĐEVINSKI OBJEKTI*	*84.220.000,00*
		422	*POSTROJENJA I OPREMA*	*2.195.850,00*
		424	*KNJIGE, UMJETNIČKA DJELA I OSTALE IZLOŽBENE VRIJEDNOSTI*	*735.000,00*
		426	*NEMATERIJALNA PROIZVEDENA IMOVINA*	*9.771.320,00*
	45		**RASHODI ZA DODATNA ULAGANJA NA NEFINANCIJSKOJ IMOVINI**	**39.961.010,00**
		451	*DODATNA ULAGANJA NA GRAĐEVINSKIM OBJEKTIMA*	*200.000,00*
		454	*DODATNA ULAGANJA ZA OSTALU NEFINANCIJSKU IMOVINU*	*39.761.010,00*
	II		**SVEUKUPNO RASHODI ZA NABAVU NEFINANCIJSKE IMOVINE**	**144.561.830,00**
			UKUPNO	**411.497.721,00**

C RAČUN FINANCIRANJA

IZVORI FINANCIRANJA	RAZRED	SKUPINA	PODSKUPINA	ODJELJAK	VRSTA OTPLATE	PLAN 2010
01 02 03 04 05 06 07						
	5				**IZDACI ZA FINANCIJSKU IMOVINU I OTPLATE ZAJMOVA**	
		51			**IZDACI ZA DANE ZAJMOVE**	**50.000,00**
			514		*IZDACI ZA DANE ZAJMOVE TRGOVAČKIM DRUŠTVIMA U JAVNOM SEKTORU*	*50.000,00*
		53			**IZDACI ZA DIONICE I UDJELE U GLAVNICI**	**2.679.700,00**
			532		*DIONICE I UDJELI U GLAVNICI TRGOVAČKIH DRUŠTAVA U JAVNOM SEKTORU*	*2.679.700,00*
		54			**IZDACI ZA OTPLATU GLAVNICE PRIMLJENIH ZAJMOVA**	**5.900.000,00**
			544		*OTPLATA GLAVNICE PRIMLJENIH ZAJMOVA OD BANAKA I OSTALIH FINANCIJSKIH INSTITUCIJA IZVAN JAVNOG SEKTORA*	*5.900.000,00*
	8				**PRIMICI OD FINANCIJSKE IMOVINE I ZADUŽIVANJA**	
		81			**PRIMLJENE OTPLATE (POVRATI) GLAVNICE DANIH ZAJMOVA**	**307.000,00**
01			*813*		*PRIMICI (POVRATI) GLAVNICE ZAJMOVA DANIH BANKAMA I OSTALIM FINANCIJSKIH INSTITUCIJAMA U JAVNOM SEKTORU*	*307.000,00*
		84			**PRIMICI OD ZADUŽIVANJA**	**70.000.000,00**
07			*842*		*PRIMLJENI ZAJMOVI OD BANAKA I OSTALIH FINANCIJSKIH INSTITUCIJA U JAVNOM SEKTORU*	*70.000.000,00*
	UKUPNO RAČUN FINANCIRANJA					**61.677.300,00**

II

POSEBAN DIO

Članak 3.

Rashodi i izdaci u iznosu od 420.127.421,00 kunu, raspoređuju se po programima nositelja i korisnika u Posebnom dijelu Proračuna kako slijedi:

RAZDJEL 001 - URED GRADA

IZVORI FINANCIRANJA	RAZRED	SKUPINA	PODSKUPINA	OPIS	PLAN 2010
01 02 03 04 05 06 07				**GLAVA 00101 - JAVNA UPRAVA I ADMINISTRACIJA ODJELA**	**10.166.000,00**
				PROGRAM 1001: PRIPREMA I DONOŠENJE AKATA IZ DJELOKRUGA UREDA	**10.166.000,00**
				AKTIVNOST: A101001: ADMINISTRATIVNO, TEHNIČKO I STRUČNO OSOBLJE	*4.180.000,00*
				FUNKCIJSKA KLASIFIKACIJA 0111 - IZVRŠNA I ZAKONODAVNA TIJELA	
	3			**RASHODI POSLOVANJA**	
		31		**RASHODI ZA ZAPOSLENE**	**3.783.000,00**
01			*311*	*PLAĆE*	*2.900.000,00*
01			*312*	*OSTALI RASHODI ZA ZAPOSLENE*	*380.000,00*
01			*313*	*DOPRINOSI NA PLAĆE*	*503.000,00*
		32		**MATERIJALNI RASHODI**	**397.000,00**
01			*321*	*NAKNADE TROŠKOVA ZAPOSLENIMA*	*57.000,00*
01			*322*	*RASHODI ZA MATERIJAL I ENERGIJU*	*45.000,00*
01			*329*	*OSTALI NESPOMENUTI RASHODI POSLOVANJA*	*295.000,00*
				AKTIVNOST: A101002: PREDSTAVNIČKA, IZVRŠNA I RADNA TIJELA GRADA	*5.986.000,00*
				FUNKCIJSKA KLASIFIKACIJA 0111 - IZVRŠNA I ZAKONODAVNA TIJELA	
	3			**RASHODI POSLOVANJA**	
		32		**MATERIJALNI RASHODI**	**4.486.000,00**
01			*323*	*RASHODI ZA USLUGE*	*2.750.000,00*
01			*329*	*OSTALI NESPOMENUTI RASHODI POSLOVANJA*	*1.736.000,00*
		38		**OSTALI RASHODI**	**1.500.000,00**
01			*381*	*TEKUĆE DONACIJE*	*500.000,00*
01			*385*	*IZVANREDNI RASHODI*	*1.000.000,00*
				UKUPNO RAZDJEL 001	**10.166.000,00**

RAZDJEL 002 - UPRAVNI ODJEL ZA FINANCIJE I OPĆU UPRAVU

IZVORI FINANCIRANJA							RAZRED	SKUPINA	PODSKUPINA	OPIS	PLAN 2010
01	02	03	04	05	06	07				**GLAVA 00201 - JAVNA UPRAVA I ADMINISTRACIJA ODJELA**	**28.050.050,00**
										PROGRAM 2001: PRIPREMA I DONOŠENJE AKATA IZ DJELOKRUGA SLUŽBE	**28.050.050,00**
										AKTIVNOST: A201001: ADMINISTRATIVNO, TEHNIČKO I STRUČNO OSOBLJE	*17.000.000,00*
										FUNKCIJSKA KLASIFIKACIJA 0111 - IZVRŠNA I ZAKONODAVNA TIJELA	
							3			**RASHODI POSLOVANJA**	
								31		**RASHODI ZA ZAPOSLENE**	**8.400.000,00**
01									*311*	*PLAĆE*	*5.800.000,00*
01									*312*	*OSTALI RASHODI ZA ZAPOSLENE*	*1.600.000,00*
01									*313*	*DOPRINOSI NA PLAĆE*	*1.000.000,00*
								32		**MATERIJALNI RASHODI**	**7.490.000,00**
01									*321*	*NAKNADE TROŠKOVA ZAPOSLENIMA*	*650.000,00*
01									*322*	*RASHODI ZA MATERIJAL I ENERGIJU*	*1.260.000,00*
01					06				*323*	*RASHODI ZA USLUGE*	*4.540.000,00*
01			04						*329*	*OSTALI NESPOMENUTI RASHODI POSLOVANJA*	*1.040.000,00*
								34		**FINANCIJSKI RASHODI**	**1.110.000,00**
01									*343*	*OSTALI FINANCIJSKI RASHODI*	*1.110.000,00*
										AKTIVNOST: A201002: UVOĐENJE ISO STANDARDA	*30.000,00*
										FUNKCIJSKA KLASIFIKACIJA 0111 - IZVRŠNA I ZAKONODAVNA TIJELA	
							3			**RASHODI POSLOVANJA**	
								32		**MATERIJALNI RASHODI**	**30.000,00**
01									*329*	*OSTALI NESPOMENUTI RASHODI POSLOVANJA*	*30.000,00*
										KAPITALNI PROJEKAT K201001: INFORMATIZACIJA	**495.050,00**
										FUNKCIJSKA KLASIFIKACIJA 0111 - IZVRŠNA I ZAKONODAVNA TIJELA	
							4			**RASHODI ZA NABAVU NEFINANCIJSKE IMOVINE**	
								41		**RASHODI ZA NABAVU NEPROIZVEDENE DUGOTRAJNE IMOVINE**	**178.650,00**
01		03							*412*	*NEMATERIJALNA IMOVINA*	*178.650,00*
								42		**RASHODI ZA NABAVU PROIZVEDENE DUGOTRAJNE IMOVINE**	**316.400,00**
01									*422*	*POSTROJENJA I OPREMA*	*316.400,00*
										AKTIVNOST: A201003: IZRADA SUSTAVA ZA UPRAVLJANJE DOKUMENTIMA	*295.000,00*
										FUNKCIJSKA KLASIFIKACIJA 0111 - IZVRŠNA I ZAKONODAVNA TIJELA	
							3			**RASHODI POSLOVANJA**	
								32		**MATERIJALNI RASHODI**	**295.000,00**
01									*323*	*RASHODI ZA USLUGE*	*295.000,00*
										AKTIVNOST: A201004: RAZVOJ WEB SERVISA	*70.000,00*
										FUNKCIJSKA KLASIFIKACIJA 0111 - IZVRŠNA I ZAKONODAVNA TIJELA	
							3			**RASHODI POSLOVANJA**	
								32		**MATERIJALNI RASHODI**	**70.000,00**
01									*329*	*OSTALI NESPOMENUTI RASHODI POSLOVANJA*	*70.000,00*
										AKTIVNOST: A201005: IZGRADNJA WIRLESS MREŽE	*180.000,00*
										FUNKCIJSKA KLASIFIKACIJA 0111 - IZVRŠNA I ZAKONODAVNA TIJELA	
							3			**RASHODI POSLOVANJA**	
								32		**MATERIJALNI RASHODI**	**180.000,00**
01									*329*	*OSTALI NESPOMENUTI RASHODI POSLOVANJA*	*180.000,00*
										KAPITALNI PROJEKAT K201002: OPREMANJE PROSTORIJA ZA UREDOVANJE	**340.000,00**
										FUNKCIJSKA KLASIFIKACIJA 0111 - IZVRŠNA I ZAKONODAVNA TIJELA	
							4			**RASHODI ZA NABAVU NEFINANCIJSKE IMOVINE**	
								42		**RASHODI ZA NABAVU PROIZVEDENE DUGOTRAJNE IMOVINE**	**340.000,00**
					06				*422*	*POSTROJENJA I OPREMA*	*340.000,00*
										AKTIVNOST: A201006: UREĐENJE PROSTORIJA ZA UREDOVANJE	*190.000,00*
										FUNKCIJSKA KLASIFIKACIJA 0111 - IZVRŠNA I ZAKONODAVNA TIJELA	
							3			**RASHODI POSLOVANJA**	
								32		**MATERIJALNI RASHODI**	**190.000,00**
					06				*323*	*RASHODI ZA USLUGE*	*190.000,00*
										AKTIVNOST: A201007: OTPLATA KREDITA	*9.450.000,00*
										FUNKCIJSKA KLASIFIKACIJA 0112 - FINANCIJSKI I FISKALNI POSLOVI	
							3			**RASHODI POSLOVANJA**	
								34		**FINANCIJSKI RASHODI**	**3.200.000,00**
01									*342*	*KAMATE ZA PRIMLJENE ZAJMOVE*	*3.200.000,00*
							5			**IZDACI ZA FINANCIJSKU IMOVINU I OTPLATE ZAJMOVA**	
								51		**IZDACI ZA DANE ZAJMOVE**	**50.000,00**
01									*514*	*IZDACI ZA DANE ZAJMOVE TRGOVAČKIM DRUŠTVIMA U JAVNOM SEKTORU*	*50.000,00*

RAZDJEL 002 - UPRAVNI ODJEL ZA FINANCIJE I OPĆU UPRAVU

IZVORI FINANCIRANJA	RAZRED	SKUPINA	PODSKUPINA	OPIS	PLAN 2010
		53		**IZDACI ZA DIONICE I UDJELE U GLAVNICI**	**300.000,00**
01			*532*	*DIONICE I UDJELI U GLAVNICI TRGOVAČKIH DRUŠTAVA U JAVNOM SEKTORU*	*300.000,00*
		54		**IZDACI ZA OTPLATU GLAVNICE PRIMLJENIH ZAJMOVA**	**5.900.000,00**
01			*544*	*OTPLATA GLAVNICE PRIMLJENIH ZAJMOVA OD BANAKA I OSTALIH FINACIJSKIH INSTITUCIJA IZVAN JAVNOG SEKTORA*	*5.900.000,00*
				GLAVA 00202 - GOSPODARSTVO	**1.260.000,00**
				PROGRAM 2002: RAZVOJ GOSPODARSTVA	**1.260.000,00**
				TEKUĆI PROJEKAT: T202001 SUBVENCIONIRANJE KAMATA ZA ODOBRENE KREDITE	**710.000,00**
				FUNKCIJSKA KLASIFIKACIJA 0170 - TRANSAKCIJE VEZANE ZA JAVNI DUG	
	3			**RASHODI POSLOVANJA**	
		34		**FINANCIJSKI RASHODI**	**10.000,00**
01			*343*	*OSTALI FINANCIJSKI RASHODI*	*10.000,00*
		35		**SUBVENCIJE**	**700.000,00**
01			352	*SUBVENCIJE TRGOVAČKIM DRUŠTVIMA, OBRTNICIMA, MALIM I SREDNJIM PODUZETNICIMA IZVAN JAVNOG SEKTORA*	*700.000,00*
				TEKUĆI PROJEKAT: T202002 POTICANJE MALOG GOSPODARSTVA	**400.000,00**
				FUNKCIJSKA KLASIFIKACIJA 0490 - EKONOMSKI POSLOVI KOJI NISU DRUGDJE SVRSTANI	
	3			**RASHODI POSLOVANJA**	
		35		**SUBVENCIJE**	**400.000,00**
01			352	*SUBVENCIJE TRGOVAČKIM DRUŠTVIMA, OBRTNICIMA, MALIM I SREDNJIM PODUZETNICIMA IZVAN JAVNOG SEKTORA*	*400.000,00*
				TEKUĆI PROJEKAT: T202003 RAZVOJ PULSKOG CENTRA ZA PODUZETNIŠTVO	**150.000,00**
				FUNKCIJSKA KLASIFIKACIJA 0490 - EKONOMSKI POSLOVI KOJI NISU DRUGDJE SVRSTANI	
	3			**RASHODI POSLOVANJA**	
		38		**OSTALI RASHODI**	**150.000,00**
01			*381*	*TEKUĆE DONACIJE*	*150.000,00*
				GLAVA 00203 - MJESNA SAMOUPRAVA	**727.000,00**
				PROGRAM 2003: RAZVOJ MJESNE SAMOUPRAVE	**727.000,00**
				AKTIVNOST A203001: OPĆI I ADMINISTRATIVNI POSLOVI	*265.000,00*
				FUNKCIJSKA KLASIFIKACIJA 0133 - OSTALE OPĆE USLUGE	
	3			**RASHODI POSLOVANJA**	
		32		**MATERIJALNI RASHODI**	**265.000,00**
01			*322*	*RASHODI ZA MATERIJAL I ENERGIJU*	*158.000,00*
01			*323*	*RASHODI ZA USLUGE*	*107.000,00*
				KAPITALNI PROJEKAT K203001: OPREMANJE PROSTORIJA UREDOVANJA MJESNIH ODBORA	**82.000,00**
				FUNKCIJSKA KLASIFIKACIJA 0133 - OSTALE OPĆE USLUGE	
	4			**RASHODI ZA NABAVU NEFINANCIJSKE IMOVINE**	
		42		**RASHODI ZA NABAVU PROIZVEDENE DUGOTRAJNE IMOVINE**	**82.000,00**
01			*422*	*POSTROJENJA I OPREMA*	*82.000,00*
				KAPITALNI PROJEKAT K203002: UREĐENJE POSTORIJA ZA UREDOVANJE MJESNIH ODBORA	**60.000,00**
				FUNKCIJSKA KLASIFIKACIJA 0133 - OSTALE OPĆE USLUGE	
	3			**RASHODI POSLOVANJA**	
		32		**MATERIJALNI RASHODI**	**60.000,00**
01			*323*	*RASHODI ZA USLUGE*	*60.000,00*
				AKTIVNOST A203002: REDOVNA DJELATNOST VIJECA	*320.000,00*
				KORISNIK: MJESNI ODBOR STARI GRAD	*20.000,00*
	3			**RASHODI POSLOVANJA**	
		32		**MATERIJALNI RASHODI**	**16.050,00**
01			*322*	*RASHODI ZA MATERIJAL I ENERGIJU*	*1.000,00*
01			*323*	*RASHODI ZA USLUGE*	*3.000,00*
01			*329*	*OSTALI NESPOMENUTI RASHODI POSLOVANJA*	*12.050,00*
		34		**FINANCIJSKI RASHODI**	**450,00**
01			*343*	*OSTALI FINANCIJSKI RASHODI*	*450,00*
		38		**OSTALI RASHODI**	**3.500,00**
01			*381*	*TEKUĆE DONACIJE*	*3.500,00*
				KORISNIK: MJESNI ODBOR GREGOVICA	*20.000,00*
	3			**RASHODI POSLOVANJA**	
		32		**MATERIJALNI RASHODI**	**10.000,00**
01			*323*	*RASHODI ZA USLUGE*	*1.200,00*
01			*329*	*OSTALI NESPOMENUTI RASHODI POSLOVANJA*	*8.800,00*

RAZDJEL 002 - UPRAVNI ODJEL ZA FINANCIJE I OPĆU UPRAVU

IZVORI FINANCIRANJA	RAZRED	SKUPINA	PODSKUPINA	OPIS	PLAN 2010
		34		**FINANCIJSKI RASHODI**	**300,00**
01			*343*	*OSTALI FINANCIJSKI RASHODI*	*300,00*
		38		**OSTALI RASHODI**	**9.700,00**
01			*381*	*TEKUĆE DONACIJE*	*9.700,00*
				KORISNIK: MJESNI ODBOR NOVA VERUDA	*20.000,00*
	3			**RASHODI POSLOVANJA**	
		32		**MATERIJALNI RASHODI**	**16.200,00**
01			*323*	*RASHODI ZA USLUGE*	*5.500,00*
01			*329*	*OSTALI NESPOMENUTI RASHODI POSLOVANJA*	*10.700,00*
		34		**FINANCIJSKI RASHODI**	**500,00**
01			*343*	*OSTALI FINANCIJSKI RASHODI*	*500,00*
		38		**OSTALI RASHODI**	**3.300,00**
01			*381*	*TEKUĆE DONACIJE*	*3.300,00*
				KORISNIK: MJESNI ODBOR MONTE ZARO	*20.000,00*
	3			**RASHODI POSLOVANJA**	
		32		**MATERIJALNI RASHODI**	**16.050,00**
01			*322*	*RASHODI ZA MATERIJAL I ENERGIJU*	*1.000,00*
01			*323*	*RASHODI ZA USLUGE*	*3.000,00*
01			*329*	*OSTALI NESPOMENUTI RASHODI POSLOVANJA*	*12.050,00*
		34		**FINANCIJSKI RASHODI**	**450,00**
01			*343*	*OSTALI FINANCIJSKI RASHODI*	*450,00*
		38		**OSTALI RASHODI**	**3.500,00**
01			*381*	*TEKUĆE DONACIJE*	*3.500,00*
				KORISNIK: MJESNI ODBOR VIDIKOVAC	*20.000,00*
	3			**RASHODI POSLOVANJA**	
		32		**MATERIJALNI RASHODI**	**16.600,00**
01			*322*	*RASHODI ZA MATERIJAL I ENERGIJU*	*2.000,00*
01			*323*	*RASHODI ZA USLUGE*	*1.700,00*
01			*329*	*OSTALI NESPOMENUTI RASHODI POSLOVANJA*	*12.900,00*
		34		**FINANCIJSKI RASHODI**	**400,00**
01			*343*	*OSTALI FINANCIJSKI RASHODI*	*400,00*
		38		**OSTALI RASHODI**	**3.000,00**
01			*381*	*TEKUĆE DONACIJE*	*3.000,00*
				KORISNIK: MJESNI ODBOR VALDEBEK	*20.000,00*
	3			**RASHODI POSLOVANJA**	
		32		**MATERIJALNI RASHODI**	**18.500,00**
01			*323*	*RASHODI ZA USLUGE*	*4.500,00*
01			*329*	*OSTALI NESPOMENUTI RASHODI POSLOVANJA*	*14.000,00*
		34		**FINANCIJSKI RASHODI**	**500,00**
01			*343*	*OSTALI FINANCIJSKI RASHODI*	*500,00*
		38		**OSTALI RASHODI**	**1.000,00**
01			*381*	*TEKUĆE DONACIJE*	*1.000,00*
				KORISNIK: MJESNI ODBOR ŠTINJAN	*20.000,00*
	3			**RASHODI POSLOVANJA**	
		32		**MATERIJALNI RASHODI**	**11.500,00**
01			*323*	*RASHODI ZA USLUGE*	*1.500,00*
01			*329*	*OSTALI NESPOMENUTI RASHODI POSLOVANJA*	*10.000,00*
		34		**FINANCIJSKI RASHODI**	**300,00**
01			*343*	*OSTALI FINANCIJSKI RASHODI*	*300,00*
		38		**OSTALI RASHODI**	**8.200,00**
01			*381*	*TEKUĆE DONACIJE*	*8.200,00*
				KORISNIK: MJESNI ODBOR BUSOLER	*20.000,00*
	3			**RASHODI POSLOVANJA**	
		32		**MATERIJALNI RASHODI**	**14.300,00**
01			*323*	*RASHODI ZA USLUGE*	*500,00*
01			*329*	*OSTALI NESPOMENUTI RASHODI POSLOVANJA*	*13.800,00*

RAZDJEL 002 - UPRAVNI ODJEL ZA FINANCIJE I OPĆU UPRAVU

IZVORI FINANCIRANJA	RAZRED	SKUPINA	PODSKUPINA	OPIS	PLAN 2010
		34		**FINANCIJSKI RASHODI**	**200,00**
01			*343*	*OSTALI FINANCIJSKI RASHODI*	*200,00*
		38		**OSTALI RASHODI**	**5.500,00**
01			*381*	*TEKUĆE DONACIJE*	*5.500,00*
				KORISNIK: MJESNI ODBOR ARENA	*20.000,00*
	3			**RASHODI POSLOVANJA**	
		32		**MATERIJALNI RASHODI**	**13.800,00**
01			*323*	*RASHODI ZA USLUGE*	*1.500,00*
01			*329*	*OSTALI NESPOMENUTI RASHODI POSLOVANJA*	*12.300,00*
		34		**FINANCIJSKI RASHODI**	**200,00**
01			*343*	*OSTALI FINANCIJSKI RASHODI*	*200,00*
		38		**OSTALI RASHODI**	**6.000,00**
01			*381*	*TEKUĆE DONACIJE*	*6.000,00*
				KORISNIK: MJESNI ODBOR SV. POLIKARP SISPLAC	*20.000,00*
	3			**RASHODI POSLOVANJA**	
		32		**MATERIJALNI RASHODI**	**7.500,00**
01			*323*	*RASHODI ZA USLUGE*	*2.500,00*
01			*329*	*OSTALI NESPOMENUTI RASHODI POSLOVANJA*	*5.000,00*
		34		**FINANCIJSKI RASHODI**	**500,00**
01			*343*	*OSTALI FINANCIJSKI RASHODI*	*500,00*
		38		**OSTALI RASHODI**	**12.000,00**
01			*381*	*TEKUĆE DONACIJE*	*12.000,00*
				KORISNIK: MJESNI ODBOR KAŠTANJER	*20.000,00*
	3			**RASHODI POSLOVANJA**	
		32		**MATERIJALNI RASHODI**	**18.400,00**
01			*323*	*RASHODI ZA USLUGE*	*1.800,00*
01			*329*	*OSTALI NESPOMENUTI RASHODI POSLOVANJA*	*16.600,00*
		34		**FINANCIJSKI RASHODI**	**600,00**
01			*343*	*OSTALI FINANCIJSKI RASHODI*	*600,00*
		38		**OSTALI RASHODI**	**1.000,00**
01			*381*	*TEKUĆE DONACIJE*	*1.000,00*
				KORISNIK: MJESNI ODBOR VELI VRH	*20.000,00*
	3			**RASHODI POSLOVANJA**	
		32		**MATERIJALNI RASHODI**	**11.000,00**
01			*323*	*RASHODI ZA USLUGE*	*3.000,00*
01			*329*	*OSTALI NESPOMENUTI RASHODI POSLOVANJA*	*8.000,00*
		34		**FINANCIJSKI RASHODI**	**300,00**
01			*343*	*OSTALI FINANCIJSKI RASHODI*	*300,00*
		38		**OSTALI RASHODI**	**8.700,00**
01			*381*	*TEKUĆE DONACIJE*	*8.700,00*
				KORISNIK: MJESNI ODBOR MONVIDAL	*20.000,00*
	3			**RASHODI POSLOVANJA**	
		32		**MATERIJALNI RASHODI**	**15.800,00**
01			*323*	*RASHODI ZA USLUGE*	*1.800,00*
01			*329*	*OSTALI NESPOMENUTI RASHODI POSLOVANJA*	*14.000,00*
		34		**FINANCIJSKI RASHODI**	**200,00**
01			*343*	*OSTALI FINANCIJSKI RASHODI*	*200,00*
		38		**OSTALI RASHODI**	**4.000,00**
01			*381*	*TEKUĆE DONACIJE*	*4.000,00*
				KORISNIK: MJESNI ODBOR ŠIJANA	*20.000,00*
	3			**RASHODI POSLOVANJA**	
		32		**MATERIJALNI RASHODI**	**13.600,00**
01			*323*	*RASHODI ZA USLUGE*	*3.000,00*
01			*329*	*OSTALI NESPOMENUTI RASHODI POSLOVANJA*	*10.600,00*
		34		**FINANCIJSKI RASHODI**	**300,00**
01			*343*	*OSTALI FINANCIJSKI RASHODI*	*300,00*
		38		**OSTALI RASHODI**	**6.100,00**
01			*381*	*TEKUĆE DONACIJE*	*6.100,00*
				KORISNIK: MJESNI ODBOR STOJA	*20.000,00*
	3			**RASHODI POSLOVANJA**	
		32		**MATERIJALNI RASHODI**	**10.500,00**
01			*323*	*RASHODI ZA USLUGE*	*2.000,00*
01			*329*	*OSTALI NESPOMENUTI RASHODI POSLOVANJA*	*8.500,00*

RAZDJEL 002 - UPRAVNI ODJEL ZA FINANCIJE I OPĆU UPRAVU

IZVORI FINANCIRANJA	RAZRED	SKUPINA	PODSKUPINA	OPIS	PLAN 2010
		34		**FINANCIJSKI RASHODI**	**500,00**
01			*343*	*OSTALI FINANCIJSKI RASHODI*	*500,00*
		38		**OSTALI RASHODI**	**4.000,00**
01			*381*	*TEKUĆE DONACIJE*	*4.000,00*
	4			**RASHODI ZA NABAVU NEFINANCIJSKE IMOVINE**	
		42		**RASHODI ZA NABAVU PROIZVEDENE DUGOTRAJNE IMOVINE**	**5.000,00**
01			*422*	*POSTROJENJA I OPREMA*	*5.000,00*
				KORISNIK: MJESNI ODBOR VERUDA	*20.000,00*
	3			**RASHODI POSLOVANJA**	
		32		**MATERIJALNI RASHODI**	**15.500,00**
01			*322*	*RASHODI ZA MATERIJAL I ENERGIJU*	*1.000,00*
01			*323*	*RASHODI ZA USLUGE*	*4.700,00*
01			*329*	*OSTALI NESPOMENUTI RASHODI POSLOVANJA*	*9.800,00*
		34		**FINANCIJSKI RASHODI**	**500,00**
01			*343*	*OSTALI FINANCIJSKI RASHODI*	*500,00*
		38		**OSTALI RASHODI**	**4.000,00**
01			*381*	*TEKUĆE DONACIJE*	*4.000,00*
				GLAVA 00204 - MANJINSKA SAMOUPRAVA	**740.000,00**
				PROGRAM 2004: RAZVOJ MANJINSKE SAMOUPRAVE	**740.000,00**
				AKTIVNOST A204001: POSLOVI REDOVNE DJELATNOSTI	*200.000,00*
				FUNKCIJSKA KLASIFIKACIJA 0133 - OSTALE OPĆE USLUGE	
	3			**RASHODI POSLOVANJA**	
		32		**MATERIJALNI RASHODI**	**200.000,00**
01			*329*	*OSTALI NESPOMENUTI RASHODI POSLOVANJA*	*200.000,00*
				AKTIVNOST A204002: POSLOVI REDOVNE DJELATNOSTI	*540.000,00*
				KORISNIK: VIJEĆE BOŠNJAČKE NACIONALNE MANJINE	*60.000,00*
	3			**RASHODI POSLOVANJA**	
		32		**MATERIJALNI RASHODI**	**59.000,00**
01			*321*	*NAKNADE TROŠKOVA ZAPOSLENIMA*	*3.000,00*
01			*322*	*RASHODI ZA MATERIJAL I ENERGIJU*	*5.000,00*
01			*323*	*RASHODI ZA USLUGE*	*28.300,00*
01			*329*	*OSTALI NESPOMENUTI RASHODI POSLOVANJA*	*22.700,00*
		34		**FINANCIJSKI RASHODI**	**1.000,00**
01			*343*	*OSTALI FINANCIJSKI RASHODI*	*1.000,00*
				KORISNIK: VIJEĆE ALBANSKE NACIONALNE MANJINE	*60.000,00*
	3			**RASHODI POSLOVANJA**	
		32		**MATERIJALNI RASHODI**	**59.000,00**
01			*321*	*NAKNADE TROŠKOVA ZAPOSLENIMA*	*3.000,00*
01			*322*	*RASHODI ZA MATERIJAL I ENERGIJU*	*5.000,00*
01			*323*	*RASHODI ZA USLUGE*	*28.300,00*
01			*329*	*OSTALI NESPOMENUTI RASHODI POSLOVANJA*	*22.700,00*
		34		**FINANCIJSKI RASHODI**	**1.000,00**
01			*343*	*OSTALI FINANCIJSKI RASHODI*	*1.000,00*
				KORISNIK: VIJEĆE SLOVENSKE NACIONALNE MANJINE	*60.000,00*
	3			**RASHODI POSLOVANJA**	
		32		**MATERIJALNI RASHODI**	**59.400,00**
01			*321*	*NAKNADE TROŠKOVA ZAPOSLENIMA*	*6.000,00*
01			*322*	*RASHODI ZA MATERIJAL I ENERGIJU*	*4.000,00*
01			*323*	*RASHODI ZA USLUGE*	*28.700,00*
01			*329*	*OSTALI NESPOMENUTI RASHODI POSLOVANJA*	*20.700,00*
		34		**FINANCIJSKI RASHODI**	**600,00**
01			*343*	*OSTALI FINANCIJSKI RASHODI*	*600,00*
				KORISNIK: VIJEĆE CRNOGORSKE NACIONALNE MANJINE	*60.000,00*
	3			**RASHODI POSLOVANJA**	
		32		**MATERIJALNI RASHODI**	**55.050,00**
01			*321*	*NAKNADE TROŠKOVA ZAPOSLENIMA*	*10.000,00*
01			*322*	*RASHODI ZA MATERIJAL I ENERGIJU*	*11.500,00*
01			*323*	*RASHODI ZA USLUGE*	*13.650,00*

RAZDJEL 002 - UPRAVNI ODJEL ZA FINANCIJE I OPĆU UPRAVU

IZVORI FINANCIRANJA	RAZRED	SKUPINA	PODSKUPINA	OPIS	PLAN 2010
01			*329*	*OSTALI NESPOMENUTI RASHODI POSLOVANJA*	*19.900,00*
		34		**FINANCIJSKI RASHODI**	**500,00**
01			*343*	*OSTALI FINANCIJSKI RASHODI*	*500,00*
	4			**RASHODI ZA NABAVU NEFINANCIJSKE IMOVINE**	
		42		**RASHODI ZA NABAVU PROIZVEDENE DUGOTRAJNE IMOVINE**	**4.450,00**
01			*422*	*POSTROJENJA I OPREMA*	*4.450,00*
				KORISNIK: VIJECE MAKEDONSKE NACIONALNE MANJINE	*60.000,00*
	3			**RASHODI POSLOVANJA**	
		32		**MATERIJALNI RASHODI**	**57.000,00**
01			*321*	*NAKNADE TROŠKOVA ZAPOSLENIMA*	*9.000,00*
01			*322*	*RASHODI ZA MATERIJAL I ENERGIJU*	*3.000,00*
01			*323*	*RASHODI ZA USLUGE*	*36.000,00*
01			*329*	*OSTALI NESPOMENUTI RASHODI POSLOVANJA*	*9.000,00*
		34		**FINANCIJSKI RASHODI**	**1.000,00**
01			*343*	*OSTALI FINANCIJSKI RASHODI*	*1.000,00*
	4			**RASHODI ZA NABAVU NEFINANCIJSKE IMOVINE**	
		42		**RASHODI ZA NABAVU PROIZVEDENE DUGOTRAJNE IMOVINE**	**2.000,00**
01			*422*	*POSTROJENJA I OPREMA*	*2.000,00*
				KORISNIK: VIJECE SRPSKE NACIONALNE MANJINE	*60.000,00*
	3			**RASHODI POSLOVANJA**	
		32		**MATERIJALNI RASHODI**	**44.000,00**
01			*321*	*NAKNADE TROŠKOVA ZAPOSLENIMA*	*5.000,00*
01			*322*	*RASHODI ZA MATERIJAL I ENERGIJU*	*8.000,00*
01			*323*	*RASHODI ZA USLUGE*	*12.500,00*
01			*329*	*OSTALI NESPOMENUTI RASHODI POSLOVANJA*	*18.500,00*
		34		**FINANCIJSKI RASHODI**	**1.000,00**
01			*343*	*OSTALI FINANCIJSKI RASHODI*	*1.000,00*
	4			**RASHODI ZA NABAVU NEFINANCIJSKE IMOVINE**	
		42		**RASHODI ZA NABAVU PROIZVEDENE DUGOTRAJNE IMOVINE**	**15.000,00**
01			*422*	*POSTROJENJA I OPREMA*	*15.000,00*
				KORISNIK: VIJECE MAĐARSKE NACIONALNE MANJINE	*60.000,00*
	3			**RASHODI POSLOVANJA**	
		32		**MATERIJALNI RASHODI**	**49.500,00**
01			*321*	*NAKNADE TROŠKOVA ZAPOSLENIMA*	*13.000,00*
01			*322*	*RASHODI ZA MATERIJAL I ENERGIJU*	*5.000,00*
01			*323*	*RASHODI ZA USLUGE*	*10.000,00*
01			*329*	*OSTALI NESPOMENUTI RASHODI POSLOVANJA*	*21.500,00*
		34		**FINANCIJSKI RASHODI**	**500,00**
01			*343*	*OSTALI FINANCIJSKI RASHODI*	*500,00*
		38		**OSTALI RASHODI**	**5.000,00**
01			*381*	*TEKUĆE DONACIJE*	*5.000,00*
	4			**RASHODI ZA NABAVU NEFINANCIJSKE IMOVINE**	
		42		**RASHODI ZA NABAVU PROIZVEDENE DUGOTRAJNE IMOVINE**	**5.000,00**
01			*422*	*POSTROJENJA I OPREMA*	*5.000,00*
				KORISNIK: VIJECE ROMSKE NACIONALNE MANJINE	*60.000,00*
	3			**RASHODI POSLOVANJA**	
		32		**MATERIJALNI RASHODI**	**59.500,00**
01			*321*	*NAKNADE TROŠKOVA ZAPOSLENIMA*	*15.000,00*
01			*322*	*RASHODI ZA MATERIJAL I ENERGIJU*	*10.000,00*
01			*323*	*RASHODI ZA USLUGE*	*12.000,00*
01			*329*	*OSTALI NESPOMENUTI RASHODI POSLOVANJA*	*22.500,00*
		34		**FINANCIJSKI RASHODI**	**500,00**
01			*343*	*OSTALI FINANCIJSKI RASHODI*	*500,00*
				KORISNIK: VIJECE TALIJANSKE NACIONALNE MANJINE	*60.000,00*
	3			**RASHODI POSLOVANJA**	
		32		**MATERIJALNI RASHODI**	**59.000,00**
01			*322*	*RASHODI ZA MATERIJAL I ENERGIJU*	*5.000,00*
01			*323*	*RASHODI ZA USLUGE*	*33.000,00*
01			*329*	*OSTALI NESPOMENUTI RASHODI POSLOVANJA*	*21.000,00*
		34		**FINANCIJSKI RASHODI**	**1.000,00**
01			*343*	*OSTALI FINANCIJSKI RASHODI*	*1.000,00*

RAZDJEL 002 - UPRAVNI ODJEL ZA FINANCIJE I OPĆU UPRAVU

IZVORI FINANCIRANJA		RAZRED	SKUPINA	PODSKUPINA	OPIS	PLAN 2010
					GLAVA 00205 - VATROGASTVO I PODRUČNA VATROGASNA ZAJEDNICA	**17.058.000,00**
					PROGRAM 2005: FINANCIRANJE DJELATNOSTI VATROGASTVA	**17.058.000,00**
					AKTIVNOST A205001: JAVNA VATROGASNA POSTROJBA PULA	*15.158.000,00*
					FUNKCIJSKA KLASIFIKACIJA 0320 - USLUGE PROTUPOŽARNE ZAŠTITE	
					KORISNIK 34848: JAVNA VATROGASNA POSTROJBA PULA	*15.158.000,00*
		3			**RASHODI POSLOVANJA**	
			31		**RASHODI ZA ZAPOSLENE**	**11.966.900,00**
01	04			*311*	*PLAĆE*	*8.994.000,00*
01	04			*312*	*OSTALI RASHODI ZA ZAPOSLENE*	*765.600,00*
01	04			*313*	*DOPRINOSI NA PLAĆE*	*2.207.300,00*
			32		**MATERIJALNI RASHODI**	**2.930.600,00**
01	04			*321*	*NAKNADE TROŠKOVA ZAPOSLENIMA*	*639.500,00*
01	04			*322*	*RASHODI ZA MATERIJAL I ENERGIJU*	*1.070.500,00*
01	04			*323*	*RASHODI ZA USLUGE*	*828.500,00*
01	04			*329*	*OSTALI NESPOMENUTI RASHODI POSLOVANJA*	*392.100,00*
			34		**FINANCIJSKI RASHODI**	**13.000,00**
01	04			*343*	*OSTALI FINANCIJSKI RASHODI*	*13.000,00*
		4			**RASHODI ZA NABAVU NEFINANCIJSKE IMOVINE**	
			42		**RASHODI ZA NABAVU PROIZVEDENE DUGOTRAJNE IMOVINE**	**247.500,00**
01	04			*422*	*POSTROJENJA I OPREMA*	*237.500,00*
01	04			*426*	*NEMATERIJALNA PROIZVEDENA IMOVINA*	*10.000,00*
					AKTIVNOST A205002: PODRUČNA VATROGASNA ZAJEDNICA	*1.900.000,00*
					FUNKCIJSKA KLASIFIKACIJA 0320 - USLUGE PROTUPOŽARNE ZAŠTITE	
		3			**RASHODI POSLOVANJA**	
			32		**MATERIJALNI RASHODI**	**1.900.000,00**
01				*329*	*OSTALI NESPOMENUTI RASHODI POSLOVANJA*	*1.900.000,00*
					GLAVA 00206 - ZAŠTITA I SPAŠAVANJE	**336.050,00**
					PROGRAM 2006: ZAŠTITA I SPAŠAVANJE	**336.050,00**
					AKTIVNOST A206001: ZAŠTITA I SPAŠAVANJE	*336.050,00*
					FUNKCIJSKA KLASIFIKACIJA 0320 - USLUGE PROTUPOŽARNE ZAŠTITE	
		3			**RASHODI POSLOVANJA**	
			32		**MATERIJALNI RASHODI**	**336.050,00**
01				*329*	*OSTALI NESPOMENUTI RASHODI POSLOVANJA*	*336.050,00*
					UKUPNO RAZDJEL 002	**48.171.100,00**

RAZDJEL 003 - UPRAVNI ODJEL ZA PROSTORNO UREĐENJE

IZVORI FINANCIRANJA	RAZRED	SKUPINA	PODSKUPINA	OPIS	PLAN 2010
01 02 03 04 05 06 07				**GLAVA 00301 - JAVNA UPRAVA I ADMINISTRACIJA ODJELA**	**4.385.000,00**
				PROGRAM 3001: PRIPREMA I DONOŠENJE AKATA IZ DJELOKRUGA ODJELA	**4.385.000,00**
				AKTIVNOST: A301001: ADMINISTRATIVNO, TEHNIČKO I STRUČNO OSOBLJE	*4.385.000,00*
				FUNKCIJSKA KLASIFIKACIJA 0111 - IZVRŠNA I ZAKONODAVNA TIJELA	
	3			**RASHODI POSLOVANJA**	
		31		**RASHODI ZA ZAPOSLENE**	**4.155.000,00**
01 04			*311*	*PLAĆE*	*3.200.000,00*
01			*312*	*OSTALI RASHODI ZA ZAPOSLENE*	*400.000,00*
01			*313*	*DOPRINOSI NA PLAĆE*	*555.000,00*
		32		**MATERIJALNI RASHODI**	**230.000,00**
01			*321*	*NAKNADE TROŠKOVA ZAPOSLENIMA*	*80.000,00*
01			*322*	*RASHODI ZA MATERIJAL I ENERGIJU*	*100.000,00*
01			*329*	*OSTALI NESPOMENUTI RASHODI POSLOVANJA*	*50.000,00*
				PROGRAM 3002: PROSTORNO UREĐENJE GRADA PULE	**8.015.000,00**
				AKTIVNOST: A302001: IZRADA PROSTORNIH I DETALJNIH PLANOVA UREĐENJA	*7.715.000,00*
				FUNKCIJSKA KLASIFIKACIJA 0620 - RAZVOJ ZAJEDNICE	
	3			**RASHODI POSLOVANJA**	
		32		**MATERIJALNI RASHODI**	**250.000,00**
01			*323*	*RASHODI ZA USLUGE*	*200.000,00*
01			*329*	*OSTALI NESPOMENUTI RASHODI POSLOVANJA*	*50.000,00*
	4			**RASHODI ZA NABAVU NEFINANCIJSKE IMOVINE**	
		42		**RASHODI ZA NABAVU PROIZVEDENE DUGOTRAJNE IMOVINE**	**7.465.000,00**
03 04 06			*426*	*NEMATERIJALNA PROIZVEDENA IMOVINA*	*7.465.000,00*
				AKTIVNOST: A302002: UREĐENJE RIVE	*300.000,00*
				FUNKCIJSKA KLASIFIKACIJA 0620 - RAZVOJ ZAJEDNICE	
	3			**RASHODI POSLOVANJA**	
		32		**MATERIJALNI RASHODI**	**300.000,00**
01			*329*	*OSTALI NESPOMENUTI RASHODI POSLOVANJA*	*300.000,00*
				PROGRAM 3003: ZAŠTITA OKOLIŠA	**2.530.000,00**
				AKTIVNOST: A303001: ZAŠTITA OKOLIŠA-ZRAK	*300.000,00*
				FUNKCIJSKA KLASIFIKACIJA 0560 - POSLOVI I USLUGE ZAŠTITE OKOLIŠA KOJI NISU DRUGDJE KLASIFICIRANI	
	3			**RASHODI POSLOVANJA**	
		32		**MATERIJALNI RASHODI**	**150.000,00**
06			*323*	*RASHODI ZA USLUGE*	*100.000,00*
01			*329*	*OSTALI NESPOMENUTI RASHODI POSLOVANJA*	*50.000,00*
	4			**RASHODI ZA NABAVU NEFINANCIJSKE IMOVINE**	
		42		**RASHODI ZA NABAVU PROIZVEDENE DUGOTRAJNE IMOVINE**	**150.000,00**
06			*422*	*POSTROJENJA I OPREMA*	*150.000,00*
				AKTIVNOST: A303002: ZAŠTITA OKOLIŠA-BUKA	*120.000,00*
				FUNKCIJSKA KLASIFIKACIJA 0560 - POSLOVI I USLUGE ZAŠTITE OKOLIŠA KOJI NISU DRUGDJE KLASIFICIRANI	
	3			**RASHODI POSLOVANJA**	
		32		**MATERIJALNI RASHODI**	**20.000,00**
01			*329*	*OSTALI NESPOMENUTI RASHODI POSLOVANJA*	*20.000,00*
	4			**RASHODI ZA NABAVU NEFINANCIJSKE IMOVINE**	
		42		**RASHODI ZA NABAVU PROIZVEDENE DUGOTRAJNE IMOVINE**	**100.000,00**
06			*426*	*NEMATERIJALNA PROIZVEDENA IMOVINA*	*100.000,00*
				AKTIVNOST: A303003: ZAŠTITA OKOLIŠA-ZELENE POVRŠINE	*820.000,00*
				FUNKCIJSKA KLASIFIKACIJA 0560 - POSLOVI I USLUGE ZAŠTITE OKOLIŠA KOJI NISU DRUGDJE KLASIFICIRANI	
	3			**RASHODI POSLOVANJA**	
		32		**MATERIJALNI RASHODI**	**820.000,00**
01 03			*329*	*OSTALI NESPOMENUTI RASHODI POSLOVANJA*	*820.000,00*

RAZDJEL 003 - UPRAVNI ODJEL ZA PROSTORNO UREĐENJE

IZVORI FINANCIRANJA			RAZRED	SKUPINA	PODSKUPINA	OPIS	PLAN 2010
						AKTIVNOST: A303004: ZAŠTITA OKOLIŠA-OTPAD	*780.000,00*
						FUNKCIJSKA KLASIFIKACIJA 0560 - POSLOVI I USLUGE ZAŠTITE OKOLIŠA KOJI NISU DRUGDJE KLASIFICIRANI	
			3			**RASHODI POSLOVANJA**	
				32		**MATERIJALNI RASHODI**	**680.000,00**
01					*322*	*RASHODI ZA MATERIJAL I ENERGIJU*	*350.000,00*
01	03				*323*	*RASHODI ZA USLUGE*	*330.000,00*
			4			**RASHODI ZA NABAVU NEFINANCIJSKE IMOVINE**	
				42		**RASHODI ZA NABAVU PROIZVEDENE DUGOTRAJNE IMOVINE**	**100.000,00**
		06			*426*	*NEMATERIJALNA PROIZVEDENA IMOVINA*	*100.000,00*
						AKTIVNOST: A303005: ZAŠTITA OKOLIŠA-MORE	*510.000,00*
						FUNKCIJSKA KLASIFIKACIJA 0560 - POSLOVI I USLUGE ZAŠTITE OKOLIŠA KOJI NISU DRUGDJE KLASIFICIRANI	
			3			**RASHODI POSLOVANJA**	
				32		**MATERIJALNI RASHODI**	**510.000,00**
01					*323*	*RASHODI ZA USLUGE*	*510.000,00*
						UKUPNO RAZDJEL 003	**14.930.000,00**

RAZDJEL 004 - UPRAVNI ODJEL ZA KOMUNALNI SUSTAV I IMOVINU

IZVORI FINANCIRANJA	RAZRED	SKUPINA	PODSKUPINA	OPIS	PLAN 2010
01 02 03 04 05 06 07				**GLAVA 00401 - JAVNA UPRAVA I ADMINISTRACIJA ODJELA**	**9.720.000,00**
				PROGRAM 4001: PRIPREMA I DONOŠENJE AKATA IZ DJELOKRUGA ODJELA	**9.720.000,00**
				AKTIVNOST: A401001: ADMINISTRATIVNO, TEHNIČKO I STRUČNO OSOBLJE	*9.720.000,00*
				FUNKCIJSKA KLASIFIKACIJA 0111 - IZVRŠNA I ZAKONODAVNA TIJELA	
	3			**RASHODI POSLOVANJA**	
		31		**RASHODI ZA ZAPOSLENE**	**9.320.000,00**
01			*311*	*PLAĆE*	*6.800.000,00*
01			*312*	*OSTALI RASHODI ZA ZAPOSLENE*	*1.300.000,00*
01			*313*	*DOPRINOSI NA PLAĆE*	*1.220.000,00*
		32		**MATERIJALNI RASHODI**	**400.000,00**
01			*321*	*NAKNADE TROŠKOVA ZAPOSLENIMA*	*250.000,00*
01			*322*	*RASHODI ZA MATERIJAL I ENERGIJU*	*100.000,00*
01			*329*	*OSTALI NESPOMENUTI RASHODI POSLOVANJA*	*50.000,00*
				GLAVA 00402 - KOMUNALNO GOSPODARSTVO	**146.236.020,00**
				PROGRAM 4002: PRIPREMA ZEMLJIŠTA	**36.750.000,00**
				AKTIVNOST: A402001: PRIPREMA ZEMLJIŠTA	*3.000.000,00*
				FUNKCIJSKA KLASIFIKACIJA 0620 - RAZVOJ ZAJEDNICE	
	3			**RASHODI POSLOVANJA**	
		32		**MATERIJALNI RASHODI**	**2.200.000,00**
01 06			*323*	*RASHODI ZA USLUGE*	*1.800.000,00*
01			*329*	*OSTALI NESPOMENUTI RASHODI POSLOVANJA*	*400.000,00*
	4			**RASHODI ZA NABAVU NEFINANCIJSKE IMOVINE**	
		42		**RASHODI ZA NABAVU PROIZVEDENE DUGOTRAJNE IMOVINE**	**800.000,00**
06			*426*	*NEMATERIJALNA PROIZVEDENA IMOVINA*	*800.000,00*
				AKTIVNOST: A402002: RAZVOJ PROMETA	*33.750.000,00*
				FUNKCIJSKA KLASIFIKACIJA 0620 - RAZVOJ ZAJEDNICE	
	3			**RASHODI POSLOVANJA**	
		32		**MATERIJALNI RASHODI**	**50.000,00**
01			*323*	*RASHODI ZA USLUGE*	*50.000,00*
	4			**RASHODI ZA NABAVU NEFINANCIJSKE IMOVINE**	
		41		**RASHODI ZA NABAVU NEPROIZVEDENE DUGOTRAJNE IMOVINE**	**1.000.000,00**
06			*411*	*MATERIJALNA IMOVINA-PRIRODNA BOGATSTVA*	*1.000.000,00*
		42		**RASHODI ZA NABAVU PROIZVEDENE DUGOTRAJNE IMOVINE**	**700.000,00**
06			*422*	*POSTROJENJA I OPREMA*	*200.000,00*
06			*426*	*NEMATERIJALNA PROIZVEDENA IMOVINA*	*500.000,00*
		45		**RASHODI ZA DODATNA ULAGANJA NA NEFINANCIJSKOJ IMOVINI**	**32.000.000,00**
04 07			*454*	*DODATNA ULAGANJA ZA OSTALU NEFINANCIJSKU IMOVINU*	*32.000.000,00*
				PROGRAM 4003: IZGRADNJA	**47.466.320,00**
				AKTIVNOST: A402003: IZGRADNJA KAPITALNIH OBJEKATA I KOMUNALNE INFRASTRUKTURE	*47.466.320,00*
				FUNKCIJSKA KLASIFIKACIJA 0443 - GRAĐEVINARSTVO	
	3			**RASHODI POSLOVANJA**	
		32		**MATERIJALNI RASHODI**	**250.000,00**
01			*329*	*OSTALI NESPOMENUTI RASHODI POSLOVANJA*	*250.000,00*
		38		**OSTALI RASHODI**	**4.420.000,00**
01 03			*386*	*KAPITALNE POMOĆI*	*4.420.000,00*
	4			**RASHODI ZA NABAVU NEFINANCIJSKE IMOVINE**	
		41		**RASHODI ZA NABAVU NEPROIZVEDENE DUGOTRAJNE IMOVINE**	**3.000.000,00**
01 03			*411*	*MATERIJALNA IMOVINA-PRIRODNA BOGATSTVA*	*3.000.000,00*
		42		**RASHODI ZA NABAVU PROIZVEDENE DUGOTRAJNE IMOVINE**	**39.796.320,00**
01 03 06			*421*	*GRAĐEVINSKI OBJEKTI*	*39.220.000,00*
01 06			*426*	*NEMATERIJALNA PROIZVEDENA IMOVINA*	*576.320,00*
				PROGRAM 4004: ODRŽAVANJE KOMUNALNE INFRASTRUKTURE	**41.170.000,00**
				AKTIVNOST: A402004: ODRŽAVANJE KOMUNALNE INFRASTRUKTURE	*32.636.845,00*
				FUNKCIJSKA KLASIFIKACIJA 0660 - RASHODI VEZANI ZA STANOVANJE I KOMUNALNE POGODNOSTI KOJE NISU DRUGDJE SVRSTANE	
	3			**RASHODI POSLOVANJA**	
		32		**MATERIJALNI RASHODI**	**32.436.845,00**
03			*323*	*RASHODI ZA USLUGE*	*32.436.845,00*
	4			**RASHODI ZA NABAVU NEFINANCIJSKE IMOVINE**	
		42		**RASHODI ZA NABAVU PROIZVEDENE DUGOTRAJNE IMOVINE**	**200.000,00**
03			*422*	*POSTROJENJA I OPREMA*	*200.000,00*

RAZDJEL 004 - UPRAVNI ODJEL ZA KOMUNALNI SUSTAV I IMOVINU

IZVORI FINANCIRANJA			RAZRED	SKUPINA	PODSKUPINA	OPIS	PLAN 2010
						AKTIVNOST: A402005: ODRŽAVANJE JAVNE RASVJETE	*8.533.155,00*
						FUNKCIJSKA KLASIFIKACIJA 0640 - ULIČNA RASVJETA	
			3			**RASHODI POSLOVANJA**	
				32		**MATERIJALNI RASHODI**	**8.533.155,00**
	03				*322*	*RASHODI ZA MATERIJAL I ENERGIJU*	*3.402.005,00*
	03				*323*	*RASHODI ZA USLUGE*	*5.131.150,00*
						PROGRAM 4005: OSTALE KOMUNALNE I DRUGE USLUGE	**20.849.700,00**
						AKTIVNOST: A402006: OSTALE KOMUNALNE I DRUGE USLUGE	*20.849.700,00*
						FUNKCIJSKA KLASIFIKACIJA 0660 - RASHODI VEZANI ZA STANOVANJE I KOMUNALNE POGODNOSTI KOJE NISU DRUGDJE SVRSTANE	
			3			**RASHODI POSLOVANJA**	
				32		**MATERIJALNI RASHODI**	**4.700.000,00**
01					*322*	*RASHODI ZA MATERIJAL I ENERGIJU*	*20.000,00*
01	03				*323*	*RASHODI ZA USLUGE*	*2.470.000,00*
01					*329*	*OSTALI NESPOMENUTI RASHODI POSLOVANJA*	*2.210.000,00*
				35		**SUBVENCIJE**	**8.520.000,00**
01					*351*	*SUBVENCIJE TRGOVAČKIM DRUŠTVIMA U JAVNOM SEKTORU*	*8.520.000,00*
				38		**OSTALI RASHODI**	**4.850.000,00**
		06			*386*	*KAPITALNE POMOĆI*	*4.850.000,00*
			4			**RASHODI ZA NABAVU NEFINANCIJSKE IMOVINE**	
				42		**RASHODI ZA NABAVU PROIZVEDENE DUGOTRAJNE IMOVINE**	**400.000,00**
01					*422*	*POSTROJENJA I OPREMA*	*400.000,00*
			5			**IZDACI ZA FINANCIJSKU IMOVINU I OTPLATE ZAJMOVA**	
				53		**IZDACI ZA DIONICE I UDJELE U GLAVNICI**	**2.379.700,00**
01					*532*	*DIONICE I UDJELI U GLAVNICI TRGOVAČKIH DRUŠTAVA U JAVNOM SEKTORU*	*2.379.700,00*
						GLAVA 00403 - GOSPODARENJE IMOVINOM	**11.470.000,00**
						PROGRAM 4006: GOSPODARENJE IMOVINOM	**11.470.000,00**
						AKTIVNOST: A403001: ODRŽAVANJE STANOVA I POSLOVNIH PROSTORA	*7.970.000,00*
						FUNKCIJSKA KLASIFIKACIJA 0660 - RAZVOJ VEZANO ZA STANOVANJE	
			3			**RASHODI POSLOVANJA**	
				32		**MATERIJALNI RASHODI**	**7.970.000,00**
01					*322*	*RASHODI ZA MATERIJAL I ENERGIJU*	*170.000,00*
01	03	06			*323*	*RASHODI ZA USLUGE*	*7.750.000,00*
01					*329*	*OSTALI NESPOMENUTI RASHODI POSLOVANJA*	*50.000,00*
						AKTIVNOST: A403002: KUPNJA ZEMLJIŠTA RADI RJEŠAVANJA IMOVINSKIH ODNOSA	*3.500.000,00*
						FUNKCIJSKA KLASIFIKACIJA 0660 - RAZVOJ VEZANO ZA STANOVANJE	
			4			**RASHODI ZA NABAVU NEFINANCIJSKE IMOVINE**	
				41		**RASHODI ZA NABAVU NEPROIZVEDENE DUGOTRAJNE IMOVINE**	**3.500.000,00**
		06			*411*	*MATERIJALNA IMOVINA-PRIRODNA BOGATSTVA*	*3.500.000,00*
						UKUPNO RAZDJEL 004	**167.426.020,00**

RAZDJEL 005 - UPRAVNI ODJEL ZA DRUŠTVENE DJELATNOSTI

IZVORI FINANCIRANJA	RAZRED	SKUPINA	PODSKUPINA	ODJELJAK	OPIS	PLAN 2010
01 02 03 04 05 06 07					**GLAVA 00501 - JAVNA UPRAVA I ADMINISTRACIJA ODJELA**	**4.340.000,00**
					PROGRAM 5001: PRIPREMA I DONOŠENJE AKATA IZ DJELOKRUGA ODJELA	**4.340.000,00**
					AKTIVNOST: A501001: ADMINISTRATIVNO, TEHNIČKO I STRUČNO OSOBLJE	***4.340.000,00***
					FUNKCIJSKA KLASIFIKACIJA 0111 - IZVRŠNA I ZAKONODAVNA TIJELA	
	3				**RASHODI POSLOVANJA**	
		31			**RASHODI ZA ZAPOSLENE**	**4.155.000,00**
01			*311*		*PLAĆE*	*3.200.000,00*
01			*312*		*OSTALI RASHODI ZA ZAPOSLENE*	*400.000,00*
01			*313*		*DOPRINOSI NA PLAĆE*	*555.000,00*
		32			**MATERIJALNI RASHODI**	**185.000,00**
01			*321*		*NAKNADE TROŠKOVA ZAPOSLENIMA*	*70.000,00*
01			*322*		*RASHODI ZA MATERIJAL I ENERGIJU*	*65.000,00*
01			*329*		*OSTALI NESPOMENUTI RASHODI POSLOVANJA*	*50.000,00*
					GLAVA 00502 - OBRAZOVANJE	**68.106.882,00**
					PROGRAM 5002: JAVNE POTREBE U OSNOVNOM ŠKOLSTVU DO STANDARDA	**12.632.077,00**
					AKTIVNOST: A502001: DECENTRALIZIRANE FUNKCIJE OSNOVNOŠKOLSKOG OBRAZOVANJA	*7.383.660,00*
					FUNKCIJSKA KLASIFIKACIJA 0912 - OSNOVNO OBRAZOVANJE	
	3				**RASHODI POSLOVANJA**	
		32			**MATERIJALNI RASHODI**	**5.633.660,00**
01 04			*322*		*RASHODI ZA MATERIJAL I ENERGIJU*	*4.756.960,00*
01 04			*323*		*RASHODI ZA USLUGE*	*876.700,00*
		37			**NAKNADE GRAĐANIMA I KUĆANSTVIMA NA TEMELJU OSIGURANJA I DRUGE NAKNADE**	**1.750.000,00**
01 04			*372*		*OSTALE NAKNADE GRAĐANIMA I KUĆANSTVIMA IZ PRORAČUNA*	*1.750.000,00*
					TEKUĆI PROJEKAT T502001: OPREMANJE OSNOVNIH ŠKOLA	**862.952,00**
					FUNKCIJSKA KLASIFIKACIJA 0912 - OSNOVNO OBRAZOVANJE	
	3				**RASHODI POSLOVANJA**	
		32			**MATERIJALNI RASHODI**	**862.952,00**
01 04			*323*		*RASHODI ZA USLUGE*	*862.952,00*
					TEKUĆI PROJEKAT T502002: HITNE INTREVENCIJE	**1.724.455,00**
					FUNKCIJSKA KLASIFIKACIJA 0912 - OSNOVNO OBRAZOVANJE	
	3				**RASHODI POSLOVANJA**	
		32			**MATERIJALNI RASHODI**	**1.724.455,00**
01 04			*323*		*RASHODI ZA USLUGE*	*1.724.455,00*
					KAPITALNI PROJEKAT K502001: ULAGANJA U OSNOVNE ŠKOLE	**2.661.010,00**
					FUNKCIJSKA KLASIFIKACIJA 0912 - OSNOVNO OBRAZOVANJE	
	4				**RASHODI ZA NABAVU NEFINANCIJSKE IMOVINE**	
		45			**RASHODI ZA DODATNA ULAGANJA NA NEFINANCIJSKOJ IMOVINI**	**2.661.010,00**
01 04			*454*		*DODATNA ULAGANJA ZA OSTALU NEFINANCIJSKU IMOVINU*	*2.661.010,00*
					PROGRAM 5002: JAVNE POTREBE U OSNOVNOM ŠKOLSTVU I NAOBRAZBI IZNAD STANDARDA	**55.474.805,00**
					AKTIVNOST: A502002: UNAPREĐENJE STANDARDA U ŠKOLSTVU	*1.951.000,00*
					FUNKCIJSKA KLASIFIKACIJA 0912 - OSNOVNO OBRAZOVANJE	
	3				**RASHODI POSLOVANJA**	
		32			**MATERIJALNI RASHODI**	**1.501.000,00**
01			*323*		*RASHODI ZA USLUGE*	*1.231.000,00*
01			*329*		*OSTALI NESPOMENUTI RASHODI POSLOVANJA*	*270.000,00*
		35			**SUBVENCIJE**	**350.000,00**
01			*351*		*SUBVENCIJE TRGOVAČKIM DRUŠTVIMA U JAVNOM SEKTORU*	*350.000,00*
		38			**OSTALI RASHODI**	**100.000,00**
01			*381*		*TEKUĆE DONACIJE*	*100.000,00*
					KAPITALNI PROJEKAT K502002: OPREMANJE I UREĐENJE OSNOVNIH ŠKOLA	**1.050.000,00**
					FUNKCIJSKA KLASIFIKACIJA 0912 - OSNOVNO OBRAZOVANJE	
	3				**RASHODI POSLOVANJA**	
		32			**MATERIJALNI RASHODI**	**50.000,00**
01			*322*		*RASHODI ZA MATERIJAL I ENERGIJU*	*50.000,00*
	4				**RASHODI ZA NABAVU NEFINANCIJSKE IMOVINE**	

RAZDJEL 005 - UPRAVNI ODJEL ZA DRUŠTVENE DJELATNOSTI

IZVORI FINANCIRANJA	RAZRED	SKUPINA	PODSKUPINA	ODJELJAK	OPIS	PLAN 2010
		45			**RASHODI ZA DODATNA ULAGANJA NA NEFINANCIJSKOJ IMOVINI**	**1.000.000,00**
06			*454*		*DODATNA ULAGANJA ZA OSTALU NEFINANCIJSKU IMOVINU*	*1.000.000,00*
	KAPITALNI PROJEKAT K502003: IZGRADNJA OSNOVNE ŠKOLE VELI VRH FUNKCIJSKA KLASIFIKACIJA 0912 - OSNOVNO OBRAZOVANJE					**45.000.000,00**
	4				**RASHODI ZA NABAVU NEFINANCIJSKE IMOVINE**	
		42			**RASHODI ZA NABAVU PROIZVEDENE DUGOTRAJNE IMOVINE**	**45.000.000,00**
01 07			*421*		*GRAĐEVINSKI OBJEKTI*	*45.000.000,00*
	KAPITALNI PROJEKAT K502004: REKONSTRUKCIJA I DOGRADNJA OSNOVNE ŠKOLE VERUDA FUNKCIJSKA KLASIFIKACIJA 0912 - OSNOVNO OBRAZOVANJE					**3.200.000,00**
	4				**RASHODI ZA NABAVU NEFINANCIJSKE IMOVINE**	
		45			**RASHODI ZA DODATNA ULAGANJA NA NEFINANCIJSKOJ IMOVINI**	**3.200.000,00**
06			*451*		*DODATNA ULAGANJA NA GRAĐEVINSKIM OBJEKTIMA*	*3.200.000,00*
	AKTIVNOST: A502003: PRODUŽENI BORAVAK U OSNOVNIM ŠKOLAMA FUNKCIJSKA KLASIFIKACIJA 0912 - OSNOVNO OBRAZOVANJE					*2.773.805,00*
	3				**RASHODI POSLOVANJA**	
		31			**RASHODI ZA ZAPOSLENE**	**2.701.205,00**
01			*311*		*PLAĆE*	*2.162.400,00*
01			*312*		*OSTALI RASHODI ZA ZAPOSLENE*	*160.445,00*
01			*313*		*DOPRINOSI NA PLAĆE*	*378.360,00*
		32			**MATERIJALNI RASHODI**	**72.600,00**
01			*321*		*NAKNADE TROŠKOVA ZAPOSLENIMA*	*72.600,00*
	AKTIVNOST: A502004: STIPENDIRANJE STUDENATA FUNKCIJSKA KLASIFIKACIJA 0942 - DRUGI STUPANJ VISOKE NAOBRAZBE					*1.200.000,00*
	3				**RASHODI POSLOVANJA**	
		37			**NAKNADE GRAĐANIMA I KUĆANSTVIMA NA TEMELJU OSIGURANJA I DRUGE NAKNADE**	**1.200.000,00**
01			*372*		*OSTALE NAKNADE GRAĐANIMA I KUĆANSTVIMA IZ PRORAČUNA*	*1.200.000,00*
	AKTIVNOST: A502005: OSTALI PROGRAMI U ODGOJU I OBRAZOVANJU FUNKCIJSKA KLASIFIKACIJA 0980 - USLUGE OBRAZOVANJA KOJE NISU DRUGDJE SVRSTANE					*300.000,00*
	3				**RASHODI POSLOVANJA**	
		36			**POMOĆI DANE U INOZEMSTVO I UNUTAR OPĆE DRŽAVE**	**30.000,00**
01			*363*		*POMOĆI UNUTAR OPĆE DRŽAVE*	*30.000,00*
		38			**OSTALI RASHODI**	**270.000,00**
01			*381*		*TEKUĆE DONACIJE*	*270.000,00*
	GLAVA 00503 - PREDŠKOLSKI ODGOJ					**34.642.919,00**
	PROGRAM 5003: PREDŠKOLSKI ODGOJ					**34.642.919,00**
	AKTIVNOST: A503001: PREDŠKOLSKE USTANOVE					*27.722.159,00*
	FUNKCIJSKA KLASIFIKACIJA 0911 - PREDŠKOLSKO OBRAZOVANJE					
	KORISNIK 34985: PREDŠKOLSKA USTANOVA DJEČJI VRTIĆI PULA					*24.065.600,00*
	3				**RASHODI POSLOVANJA**	
		31			**RASHODI ZA ZAPOSLENE**	**22.735.000,00**
01 04			*311*		*PLAĆE*	*18.925.500,00*
01			*312*		*OSTALI RASHODI ZA ZAPOSLENE*	*535.000,00*
01 04			*313*		*DOPRINOSI NA PLAĆE*	*3.274.500,00*
		32			**MATERIJALNI RASHODI**	**430.600,00**
01			*321*		*NAKNADE TROŠKOVA ZAPOSLENIMA*	*44.500,00*
01			*323*		*RASHODI ZA USLUGE*	*297.100,00*
01			*329*		*OSTALI NESPOMENUTI RASHODI POSLOVANJA*	*89.000,00*
	4				**RASHODI ZA NABAVU NEFINANCIJSKE IMOVINE**	
		45			**RASHODI ZA DODATNA ULAGANJA NA NEFINANCIJSKOJ IMOVINI**	**900.000,00**
06			*454*		*DODATNA ULAGANJA ZA OSTALU NEFINANCIJSKU IMOVINU*	*900.000,00*

RAZDJEL 005 - UPRAVNI ODJEL ZA DRUŠTVENE DJELATNOSTI

IZVORI FINANCIRANJA		RAZRED	SKUPINA	PODSKUPINA	ODJELJAK	OPIS	PLAN 2010
						KORISNIK 34952: PREDŠKOLSKA USTANOVA RIN TIN TIN PULA	*3.656.559,00*
		3				**RASHODI POSLOVANJA**	
			31			**RASHODI ZA ZAPOSLENE**	**3.508.959,00**
01	04			*311*		*PLAĆE*	*2.930.856,00*
01				*312*		*OSTALI RASHODI ZA ZAPOSLENE*	*87.500,00*
01	04			*313*		*DOPRINOSI NA PLAĆE*	*490.603,00*
			32			**MATERIJALNI RASHODI**	**147.600,00**
01				*323*		*RASHODI ZA USLUGE*	*58.600,00*
01				*329*		*OSTALI NESPOMENUTI RASHODI POSLOVANJA*	*89.000,00*
						AKTIVNOST: A503002: PREDŠKOLSKE USTANOVE - POSEBNI PROGRAMI - KORISNIK DJEČJI VRTIĆI PULA FUNKCIJSKA KLASIFIKACIJA 0911 - PREDŠKOLSKO OBRAZOVANJE	*171.720,00*
		3				**RASHODI POSLOVANJA**	
			32			**MATERIJALNI RASHODI**	**171.720,00**
	04			*322*		*RASHODI ZA MATERIJAL I ENERGIJU*	*171.720,00*
						AKTIVNOST: A503003: PREDŠKOLSKE USTANOVE - POSEBNI PROGRAMI - KORISNIK RIN TIN TIN FUNKCIJSKA KLASIFIKACIJA 0911 - PREDŠKOLSKO OBRAZOVANJE	*162.900,00*
		3				**RASHODI POSLOVANJA**	
			32			**MATERIJALNI RASHODI**	**121.900,00**
	04			*321*		*NAKNADE TROŠKOVA ZAPOSLENIMA*	*21.132,00*
	04			*322*		*RASHODI ZA MATERIJAL I ENERGIJU*	*74.810,00*
	04			*323*		*RASHODI ZA USLUGE*	*22.958,00*
	04			*329*		*OSTALI NESPOMENUTI RASHODI POSLOVANJA*	*3.000,00*
		4				**RASHODI ZA NABAVU NEFINANCIJSKE IMOVINE**	
			42			**RASHODI ZA NABAVU PROIZVEDENE DUGOTRAJNE IMOVINE**	**41.000,00**
	04			*422*		*POSTROJENJA I OPREMA*	*41.000,00*
						AKTIVNOST: A503004: DRUGI PROGRAMI U PREDŠKOLSKOM ODGOJU FUNKCIJSKA KLASIFIKACIJA 0911 - PREDŠKOLSKO OBRAZOVANJE	*6.586.140,00*
		3				**RASHODI POSLOVANJA**	
			32			**MATERIJALNI RASHODI**	**367.600,00**
01				*323*		*RASHODI ZA USLUGE*	*367.600,00*
			35			**SUBVENCIJE**	**6.078.540,00**
01				*351*		*SUBVENCIJE TRGOVAČKIM DRUŠTVIMA U JAVNOM SEKTORU*	*6.078.540,00*
			38			**OSTALI RASHODI**	**140.000,00**
01				*381*		*TEKUĆE DONACIJE*	*140.000,00*
						GLAVA 00504 - SPORT	**24.881.000,00**
						PROGRAM 5004: JAVNE POTREBE U SPORTU	**24.881.000,00**
						AKTIVNOST: A504001: PROVOĐENJE SPORTSKIH AKTIVNOSTI DJECE I FUNKCIJSKA KLASIFIKACIJA 0810 - SLUŽBE REKREACIJE I SPORTA	*400.000,00*
		3				**RASHODI POSLOVANJA**	
			38			**OSTALI RASHODI**	**400.000,00**
01				*381*		*TEKUĆE DONACIJE*	*400.000,00*
						AKTIVNOST: A504002: DJELOVANJE SPORTSKIH UDRUGA I SAVEZA SPORTOVA FUNKCIJSKA KLASIFIKACIJA 0810 - SLUŽBE REKREACIJE I SPORTA	*7.680.000,00*
		3				**RASHODI POSLOVANJA**	
			38			**OSTALI RASHODI**	**7.680.000,00**
01				*381*		*TEKUĆE DONACIJE*	*7.680.000,00*
						AKTIVNOST: A504003: SPORTSKA PRIPREMA, DOMAĆA I MEĐUNARODNA NATJECANJA FUNKCIJSKA KLASIFIKACIJA 0810 - SLUŽBE REKREACIJE I SPORTA	*230.000,00*
		3				**RASHODI POSLOVANJA**	
			38			**OSTALI RASHODI**	**230.000,00**
01				*381*		*TEKUĆE DONACIJE*	*230.000,00*

RAZDJEL 005 - UPRAVNI ODJEL ZA DRUŠTVENE DJELATNOSTI

IZVORI FINANCIRANJA		RAZRED	SKUPINA	PODSKUPINA	ODJELJAK	OPIS	PLAN 2010
						AKTIVNOST: A504004: ZAPOŠLJAVANJE OSOBA ZA OBAVLJANJE STRUČNIH POSLOVA U SPORTU FUNKCIJSKA KLASIFIKACIJA 0810 - SLUŽBE REKREACIJE I SPORTA	*1.116.000,00*
		3				**RASHODI POSLOVANJA**	
			38			**OSTALI RASHODI**	**1.116.000,00**
01				*381*		*TEKUĆE DONACIJE*	*1.116.000,00*
						AKTIVNOST: A504006: SPORTSKE AKTIVNOSTI OSOBA S TEŠKOĆAMA I OSOBA S INVALIDITETOM FUNKCIJSKA KLASIFIKACIJA 0810 - SLUŽBE REKREACIJE I SPORTA	*80.000,00*
		3				**RASHODI POSLOVANJA**	
			38			**OSTALI RASHODI**	**80.000,00**
01				*381*		*TEKUĆE DONACIJE*	*80.000,00*
						AKTIVNOST: A504007: PLANIRANJE, IZGRADNJA, ODRŽAVANJE I KORIŠTENJE SPORTSKIH OBJEKATA FUNKCIJSKA KLASIFIKACIJA 0810 - SLUŽBE REKREACIJE I SPORTA	*15.275.000,00*
		3				**RASHODI POSLOVANJA**	
			38			**OSTALI RASHODI**	**15.275.000,00**
01				*381*		*TEKUĆE DONACIJE*	*10.275.000,00*
	06			*382*		*KAPITALNE DONACIJE*	*5.000.000,00*
						AKTIVNOST: A504008: FINANCIRANJE ZNANSTVENIH I RAZVOJNIH PROJEKATA, ELABORATA I STUDIJA U FUNKCIJI RAZVOJA SPORTA GRADA FUNKCIJSKA KLASIFIKACIJA 0810 - SLUŽBE REKREACIJE I SPORTA	*100.000,00*
		3				**RASHODI POSLOVANJA**	
			38			**OSTALI RASHODI**	**100.000,00**
01				*381*		*TEKUĆE DONACIJE*	*100.000,00*
						GLAVA 00505 - TEHNIČKA KULTURA	**1.169.500,00**
						PROGRAM 5005: JAVNE POTREBE U TEHNIČKOJ KULTURI	**1.169.500,00**
						AKTIVNOST: A505001: ZAJEDNICA TEHNIČKE KULTURE FUNKCIJSKA KLASIFIKACIJA 0860 - RASHODI ZA REKREACIJU, KULTURU I RELIGIJU KOJI NISU DRUGDJE SVRSTANI	*1.119.500,00*
		3				**RASHODI POSLOVANJA**	
			38			**OSTALI RASHODI**	**1.119.500,00**
01				*381*		*TEKUĆE DONACIJE*	*1.119.500,00*
						AKTIVNOST: A505002: DRUGI PROGRAMI U TEHNIČKOJ KULTURI FUNKCIJSKA KLASIFIKACIJA 0860 - RASHODI ZA REKREACIJU, KULTURU I RELIGIJU KOJI NISU DRUGDJE SVRSTANI	**50.000,00**
		3				**RASHODI POSLOVANJA**	
			38			**OSTALI RASHODI**	**50.000,00**
01				*381*		*TEKUĆE DONACIJE*	*50.000,00*
						GLAVA 00506 - SOCIJALNA SKRB	**14.415.800,00**
						PROGRAM 5006: PROGRAM SOCIJALNE SKRBI	**14.415.800,00**
						AKTIVNOST: A506001: POMOĆ SOCIJALNO UGROŽENOJ KATEGORIJI GRAĐANA FUNKCIJSKA KLASIFIKACIJA 1070 - SOCIJALNA POMOĆ STANOVNIŠTVU KOJE NIJE OBUHVAĆENO REDOVNIM SOCIJALNIM PROGRAMIMA	*7.110.000,00*
		3				**RASHODI POSLOVANJA**	
			37			**NAKNADE GRAĐANIMA I KUĆANSTVIMA NA TEMELJU OSIGURANJA I DRUGE NAKNADE**	**7.110.000,00**
01	04			*372*		*OSTALE NAKNADE GRAĐANIMA I KUĆANSTVIMA IZ PRORAČUNA*	*7.110.000,00*
						AKTIVNOST: A506002: JAVNE USTANOVE I UDRUGE U SOCIJALNOJ SKRBI FUNKCIJSKA KLASIFIKACIJA 1070 - SOCIJALNA POMOĆ STANOVNIŠTVU KOJE NIJE OBUHVAĆENO REDOVNIM SOCIJALNIM PROGRAMIMA	*2.786.000,00*
		3				**RASHODI POSLOVANJA**	
			32			**MATERIJALNI RASHODI**	**5.000,00**
01				*329*		*OSTALI NESPOMENUTI RASHODI POSLOVANJA*	*5.000,00*
			36			**POMOĆI DANE U INOZEMSTVO I UNUTAR OPĆE DRŽAVE**	**690.000,00**
01				*363*		*POMOĆI UNUTAR OPĆE DRŽAVE*	*690.000,00*
			38			**OSTALI RASHODI**	**2.091.000,00**
01				*381*		*TEKUĆE DONACIJE*	*2.091.000,00*

RAZDJEL 005 - UPRAVNI ODJEL ZA DRUŠTVENE DJELATNOSTI

IZVORI FINANCIRANJA		RAZRED	SKUPINA	PODSKUPINA	ODJELJAK	OPIS	PLAN 2010
						AKTIVNOST: A506003: ČITAONICA KLUBA UMIROVLJENIKA PULA	*120.000,00*
						FUNKCIJSKA KLASIFIKACIJA 1070 - SOCIJALNA POMOĆ STANOVNIŠTVU KOJE NIJE OBUHVAĆENO REDOVNIM SOCIJALNIM PROGRAMIMA	
		3				**RASHODI POSLOVANJA**	
			32			**MATERIJALNI RASHODI**	**105.000,00**
01				*322*		*RASHODI ZA MATERIJAL I ENERGIJU*	*74.000,00*
01				*323*		*RASHODI ZA USLUGE*	*24.000,00*
01				*329*		*OSTALI NESPOMENUTI RASHODI POSLOVANJA*	*7.000,00*
			37			**NAKNADE GRAĐANIMA I KUĆANSTVIMA NA TEMELJU OSIGURANJA I DRUGE NAKNADE**	**7.000,00**
01				*372*		*OSTALE NAKNADE GRAĐANIMA I KUĆANSTVIMA IZ PRORAČUNA*	*7.000,00*
		4				**RASHODI ZA NABAVU NEFINANCIJSKE IMOVINE**	
			42			**RASHODI ZA NABAVU PROIZVEDENE DUGOTRAJNE IMOVINE**	**8.000,00**
01				*422*		*POSTROJENJA I OPREMA*	*8.000,00*
						AKTIVNOST: A506004: DOM ZA DJECU, MLADEŽ I ODRASLE OSOBE S CEREBRALNOM PARALIZOM	*4.399.800,00*
						FUNKCIJSKA KLASIFIKACIJA 1070 - SOCIJALNA POMOĆ STANOVNIŠTVU KOJE NIJE OBUHVAĆENO REDOVNIM SOCIJALNIM PROGRAMIMA	
		3				**RASHODI POSLOVANJA**	
			31			**RASHODI ZA ZAPOSLENE**	**3.684.935,00**
01	04			*311*		*PLAĆE*	*3.056.027,00*
01	04			*312*		*OSTALI RASHODI ZA ZAPOSLENE*	*104.200,00*
01	04			*313*		*DOPRINOSI NA PLAĆE*	*524.708,00*
			32			**MATERIJALNI RASHODI**	**690.865,00**
	04			*321*		*NAKNADE TROŠKOVA ZAPOSLENIMA*	*152.000,00*
	04			*322*		*RASHODI ZA MATERIJAL I ENERGIJU*	*307.910,00*
	04			*323*		*RASHODI ZA USLUGE*	*140.000,00*
	04			*329*		*OSTALI NESPOMENUTI RASHODI POSLOVANJA*	*90.955,00*
			34			**FINANCIJSKI RASHODI**	**4.000,00**
	04			*343*		*OSTALI FINANCIJSKI RASHODI*	*4.000,00*
		4				**RASHODI ZA NABAVU NEFINANCIJSKE IMOVINE**	
			42			**RASHODI ZA NABAVU PROIZVEDENE DUGOTRAJNE IMOVINE**	**20.000,00**
	04			*422*		*POSTROJENJA I OPREMA*	*20.000,00*
						GLAVA 00507 - ZDRAVSTVO I VETERINARSTVO	**2.944.000,00**
						PROGRAM 5007: ZDRAVSTVENA ZAŠTITA	**2.944.000,00**
						AKTIVNOST: A507001: JAVNOZDRAVSTVENE MJERE	*2.359.000,00*
						FUNKCIJSKA KLASIFIKACIJA 0760 - POSLOVI I USLUGE ZDRAVSTVA KOJI NISU DRUGDJE SVRSTANI	
		3				**RASHODI POSLOVANJA**	
			32			**MATERIJALNI RASHODI**	**960.000,00**
01				*323*		*RASHODI ZA USLUGE*	*960.000,00*
			36			**POMOĆI DANE U INOZEMSTVO I UNUTAR OPĆE DRŽAVE**	**755.000,00**
01				*363*		*POMOĆI UNUTAR OPĆE DRŽAVE*	*755.000,00*
			37			**NAKNADE GRAĐANIMA I KUĆANSTVIMA NA TEMELJU OSIGURANJA I DRUGE NAKNADE**	**160.000,00**
01				*372*		*OSTALE NAKNADE GRAĐANIMA I KUĆANSTVIMA IZ PRORAČUNA*	*160.000,00*
			38			**OSTALI RASHODI**	**484.000,00**
01				*381*		*TEKUĆE DONACIJE*	*484.000,00*
						AKTIVNOST: A507002: VETERINARSKE MJERE	*585.000,00*
						FUNKCIJSKA KLASIFIKACIJA 0760 - POSLOVI I USLUGE ZDRAVSTVA KOJI NISU DRUGDJE SVRSTANI	
		3				**RASHODI POSLOVANJA**	
			32			**MATERIJALNI RASHODI**	**575.000,00**
01				*323*		*RASHODI ZA USLUGE*	*575.000,00*
			38			**OSTALI RASHODI**	**10.000,00**
01				*381*		*TEKUĆE DONACIJE*	*10.000,00*

RAZDJEL 005 - UPRAVNI ODJEL ZA DRUŠTVENE DJELATNOSTI

IZVORI FINANCIRANJA			RAZRED	SKUPINA	PODSKUPINA	ODJELJAK	OPIS	PLAN 2010
							GLAVA 00508 - KULTURA	**24.181.200,00**
							PROGRAM 5008: JAVNE POTREBE U KULTURI	**24.181.200,00**
							AKTIVNOST: A508001: USTANOVE U KULTURI	*10.478.700,00*
							FUNKCIJSKA KLASIFIKACIJA 0820 - SLUŽBE KULTURE	
							KORISNIK 37889:ISTARSKO NARODNO KAZALIŠTE-GRADSKO KAZALIŠTE PULA	*5.630.000,00*
			3				**RASHODI POSLOVANJA**	
				31			**RASHODI ZA ZAPOSLENE**	**2.365.000,00**
01					*311*		*PLAĆE*	*1.915.000,00*
01					*312*		*OSTALI RASHODI ZA ZAPOSLENE*	*120.000,00*
01					*313*		*DOPRINOSI NA PLAĆE*	*330.000,00*
				32			**MATERIJALNI RASHODI**	**2.906.000,00**
01					*321*		*NAKNADE TROŠKOVA ZAPOSLENIMA*	*115.000,00*
01					*322*		*RASHODI ZA MATERIJAL I ENERGIJU*	*578.000,00*
01	04				*323*		*RASHODI ZA USLUGE*	*2.119.000,00*
01					*329*		*OSTALI NESPOMENUTI RASHODI POSLOVANJA*	*94.000,00*
				34			**FINANCIJSKI RASHODI**	**9.000,00**
01					*343*		*OSTALI FINANCIJSKI RASHODI*	*9.000,00*
			4				**RASHODI ZA NABAVU NEFINANCIJSKE IMOVINE**	
				42			**RASHODI ZA NABAVU PROIZVEDENE DUGOTRAJNE IMOVINE**	**150.000,00**
		06			*422*		*POSTROJENJA I OPREMA*	*150.000,00*
				45			**RASHODI ZA DODATNA ULAGANJA NA NEFINANCIJSKOJ IMOVINI**	**200.000,00**
01	04				*451*		*DODATNA ULAGANJA NA GRAĐEVINSKIM OBJEKTIMA*	*200.000,00*
							KORISNIK 34936:GRADSKA KNJIŽNICA I ČITAONICA	*4.848.700,00*
			3				**RASHODI POSLOVANJA**	
				31			**RASHODI ZA ZAPOSLENE**	**2.951.200,00**
01	04				*311*		*PLAĆE*	*2.514.000,00*
	04				*312*		*OSTALI RASHODI ZA ZAPOSLENE*	*12.900,00*
01	04				*313*		*DOPRINOSI NA PLAĆE*	*424.300,00*
				32			**MATERIJALNI RASHODI**	**1.113.000,00**
01	04				*321*		*NAKNADE TROŠKOVA ZAPOSLENIMA*	*162.000,00*
01	04				*322*		*RASHODI ZA MATERIJAL I ENERGIJU*	*486.000,00*
01	04				*323*		*RASHODI ZA USLUGE*	*373.000,00*
01	04				*329*		*OSTALI NESPOMENUTI RASHODI POSLOVANJA*	*92.000,00*
				34			**FINANCIJSKI RASHODI**	**10.000,00**
01					*343*		*OSTALI FINANCIJSKI RASHODI*	*10.000,00*
			4				**RASHODI ZA NABAVU NEFINANCIJSKE IMOVINE**	
				42			**RASHODI ZA NABAVU PROIZVEDENE DUGOTRAJNE IMOVINE**	**774.500,00**
	04				*422*		*POSTROJENJA I OPREMA*	*19.500,00*
	04	06			*424*		*KNJIGE, UMJETNIČKA DJELA I OSTALE IZLOŽBENE VRIJEDNOSTI*	*735.000,00*
	04				*426*		*NEMATERIJALNA PROIZVEDENA IMOVINA*	*20.000,00*
							AKTIVNOST: A508002: PULA FILM FESTIVAL	*5.041.500,00*
							FUNKCIJSKA KLASIFIKACIJA 0820 - SLUŽBE KULTURE	
			3				**RASHODI POSLOVANJA**	
				38			**OSTALI RASHODI**	**5.041.500,00**
01					*381*		*TEKUĆE DONACIJE*	*2.891.500,00*
		06			*382*		*KAPITALNE DONACIJE*	*2.150.000,00*
							AKTIVNOST: A508003: OSTALI PROGRAMI U KULTURI	*8.661.000,00*
							FUNKCIJSKA KLASIFIKACIJA 0820 - SLUŽBE KULTURE	
			3				**RASHODI POSLOVANJA**	
				32			**MATERIJALNI RASHODI**	**2.176.000,00**
01	03				*323*		*RASHODI ZA USLUGE*	*1.806.000,00*
01	04				*329*		*OSTALI NESPOMENUTI RASHODI POSLOVANJA*	*370.000,00*
				36			**POMOĆI DANE U INOZEMSTVO I UNUTAR OPĆE DRŽAVE**	**100.000,00**
01					*363*		*POMOĆI UNUTAR OPĆE DRŽAVE*	*100.000,00*
				38			**OSTALI RASHODI**	**6.185.000,00**
01					*381*		*TEKUĆE DONACIJE*	*6.185.000,00*

RAZDJEL 005 - UPRAVNI ODJEL ZA DRUŠTVENE DJELATNOSTI

IZVORI FINANCIRANJA	RAZRED	SKUPINA	PODSKUPINA	ODJELJAK	OPIS	PLAN 2010
	4				**RASHODI ZA NABAVU NEFINANCIJSKE IMOVINE**	
		42			**RASHODI ZA NABAVU PROIZVEDENE DUGOTRAJNE IMOVINE**	**200.000,00**
06			*426*		*NEMATERIJALNA PROIZVEDENA IMOVINA*	*200.000,00*
					GLAVA 00509 - UDRUGE CIVILNOG DRUŠTVA	**2.475.000,00**
					PROGRAM 5009: DONACIJE UDRUGAMA GRAĐANA I NEPROFITNIM ORGANIZACIJAMA	**2.475.000,00**
					AKTIVNOST: A509001: UDRUGE CIVILNOG DRUŠTVA	*2.475.000,00*
					FUNKCIJSKA KLASIFIKACIJA 0840 - RELIGIJSKE I DRUGE SLUŽBE ZAJEDNICE	
	3				**RASHODI POSLOVANJA**	
		32			**MATERIJALNI RASHODI**	**230.000,00**
01			*323*		*RASHODI ZA USLUGE*	*230.000,00*
		38			**OSTALI RASHODI**	**2.245.000,00**
01			*381*		*TEKUĆE DONACIJE*	*2.245.000,00*
					UKUPNO RAZDJEL 005	**177.156.301,00**

RAZDJEL 006 - SLUŽBA ZA ZASTUPANJE GRADA

IZVORI FINANCIRANJA	RAZRED	SKUPINA	PODSKUPINA	ODJELJAK	OPIS	PLAN 2010
01 02 03 04 05 06 07					**GLAVA 00601 - JAVNA UPRAVA I ADMINISTRACIJA ODJELA**	**1.878.000,00**
					PROGRAM 6001: PRIPREMA I DONOŠENJE AKATA IZ DJELOKRUGA SLUŽBE	**1.878.000,00**
					AKTIVNOST: A601001: ADMINISTRATIVNO, TEHNIČKO I STRUČNO OSOBLJE	*1.878.000,00*
					FUNKCIJSKA KLASIFIKACIJA 0111 - IZVRŠNA I ZAKONODAVNA TIJELA	
	3				**RASHODI POSLOVANJA**	
		31			**RASHODI ZA ZAPOSLENE**	**1.223.000,00**
01			*311*		*PLAĆE*	*1.000.000,00*
01			*312*		*OSTALI RASHODI ZA ZAPOSLENE*	*50.000,00*
01			*313*		*DOPRINOSI NA PLAĆE*	*173.000,00*
		32			**MATERIJALNI RASHODI**	**655.000,00**
01			*321*		*NAKNADE TROŠKOVA ZAPOSLENIMA*	*20.000,00*
01			*322*		*RASHODI ZA MATERIJAL I ENERGIJU*	*25.000,00*
01			*329*		*OSTALI NESPOMENUTI RASHODI POSLOVANJA*	*610.000,00*
					UKUPNO RAZDJEL 006	**1.878.000,00**

R007-SLUŽBA ZA UNUTARNJU REVIZIJU

IZVORI FINANCIRANJA	RAZRED	SKUPINA	PODSKUPINA	ODJELJAK	OPIS	PLAN 2010
01 02 03 04 05 06 07					**GLAVA 00601 - JAVNA UPRAVA I ADMINISTRACIJA ODJELA**	**400.000,00**
					PROGRAM 6001: PRIPREMA I DONOŠENJE AKATA IZ DJELOKRUGA SLUŽBE	**400.000,00**
					AKTIVNOST: A601001: ADMINISTRATIVNO, TEHNIČKO I STRUČNO OSOBLJE	*400.000,00*
					FUNKCIJSKA KLASIFIKACIJA 0111 - IZVRŠNA I ZAKONODAVNA TIJELA	
	3				**RASHODI POSLOVANJA**	
		31			**RASHODI ZA ZAPOSLENE**	**372.000,00**
01			*311*		*PLAĆE*	*300.000,00*
01			*312*		*OSTALI RASHODI ZA ZAPOSLENE*	*20.000,00*
01			*313*		*DOPRINOSI NA PLAĆE*	*52.000,00*
		32			**MATERIJALNI RASHODI**	**28.000,00**
01			*321*		*NAKNADE TROŠKOVA ZAPOSLENIMA*	*13.000,00*
01			*322*		*RASHODI ZA MATERIJAL I ENERGIJU*	*5.000,00*
01			*329*		*OSTALI NESPOMENUTI RASHODI POSLOVANJA*	*10.000,00*
					UKUPNO RAZDJEL 007	**400.000,00**

III

PLAN RAZVOJNIH PROGRAMA GRADA PULE

Članak 4.

Plan razvojnih programa Grada Pule za 2010. godinu za izgradnju komunalne infrastrukture, gradnju kapitalnih objekata, kapitalne donacije, kapitalne pomoći i izradu prostornih planova utvrđuje se kako slijedi:

FINANCIJSKI PLAN RAZVOJNIH PROGRAMA
KAPITALNE DONACIJE

u kunama - tekuće cijene

Stanje invetsicijskog ciklusa	*Datum*		*Šifra*	*Naziv*
Potvrda DIP		*Proračunski korisnik:*		*UPRAVNI ODJEL ZA DRUŠTVENE DJELATNOSTI*
Potvrda LD/PDU		*inozemna vlada/međ.organizacija/*		
Lokacijska dozvola:		*proračunu države/općine/grada/županije/izvanpr. fondovima*		
Potvrda IP	*06.09.2007.*	*bankama/ost.financ.instituc./ trgovač. društvima u javnom sektoru*		
Građevinska dozvola	*07.12.2008.*	*bankama/ost.financ.instituc./ trgovač. društvima izvan javnog sektora*		
Početak radova:	*17.06.2009.*	*poljoprivrednicima, obrtnicima, malim i srednjim poduzetnicima*		
Izmjena IP		*neprofitnim organizacijama*		
Uporabna dozvola		*građanima i kućanstvima*		
Predaja na uporabu		*Regionalni razvojni program :*		
Konačni obračun		*Državni razvojni program :*		
Prijenos u dugotr. nefinan. imovinu		*Program*		
Proj.uključuje gradnju (DA/NE):		*Projekt/investicija/aktivnost*		
		Namjena i cilj:REKONSTRUKCIJA I DOGRADNJA OSNOVNE ŠKOLE VERUDA		

RASHODI I IZDACI ZA POMOĆI I DONACIJE		*Ukupno 2 do 7*	*Izvršeno do 2008.*	*Osigurano u proračunu ili rebalansu za 2009.*	*Planirano financiranje investicije*			
					2010	*2011*	*2012*	*nakon 2012.*
Račun	*Naziv računa računskog plana*	*1*	*2*	*3*	*4*	*5*	*6*	*7*
4212	Poslovni objekti	4.500.000,00	0,00	1.000.000,00	3.200.000,00	300.000,00		
		0,00						
	Ukupno rashodi i izdaci	*4.500.000,00*	*0,00*	*1.000.000,00*	*3.200.000,00*	*300.000,00*	*0,00*	*0,00*

IZVORI FINANCIRANJA				*Ukupno 2 do 7*	*Izvršeno do 2008.*	*Osigurano u proračunu ili rebalansu za 2009.*	*Planirano financiranje investicije*			
							2010	*2011*	*2012*	*nakon 2012.*
		Račun	*Naziv računa računskog plana*	*1*	*2*	*3*	*4*	*5*	*6*	*7*
1.	Opći prihodi i primici			0,00						
				0,00						
				0,00						
				0,00						
				0,00						
	Ukupno 1.			*0,00*	*0,00*	*0,00*	*0,00*	*0,00*	*0,00*	*0,00*

IZVORI FINANCIRANJA				Ukupno 2 do 7	Izvršeno do 2008.	Osigurano u proračunu ili rebalansu za 2009.	Planirano financiranje investicije			
							2010	2011	2012	nakon 2012.
		Račun	Naziv računa računskog plana	1	2	3	4	5	6	7
2.	Vlastiti prihodi			0,00						
				0,00						
				0,00						
				0,00						
			Ukupno 2.	0,00	0,00	0,00	0,00	0,00	0,00	0,00
3.	Prihodi za posebne namjene			0,00						
				0,00						
				0,00						
				0,00						
			Ukupno 3.	0,00	0,00	0,00	0,00	0,00	0,00	0,00
4.	Pomoći			0,00						
				0,00						
				0,00						
			Ukupno 4.	0,00	0,00	0,00	0,00	0,00	0,00	0,00
5.	Donacije			0,00						
				0,00						
				0,00						
				0,00						
			Ukupno 5.	0,00	0,00	0,00	0,00	0,00	0,00	0,00
6.	Prihodi od nefinancijske imovine i nadoknade šteta s osnova osiguranja	7111	Zemljište	4.500.000,00	0,00	1.000.000,00	3.200.000,00	300.000,00	0,00	0,00
				0,00						
				0,00						
				0,00						
				0,00						
				0,00						
				0,00						
			Ukupno 6.	4.500.000,00	0,00	1.000.000,00	3.200.000,00	300.000,00	0,00	0,00
7.	Namjenski primici od zaduživanja			0,00						
				0,00						
				0,00						
				0,00						
			Ukupno 7.	0,00						
			IZVORI SVEUKUPNO:	4.500.000,00	0,00	1.000.000,00	3.200.000,00	300.000,00	0,00	0,00

FINANCIJSKI PLAN RAZVOJNIH PROGRAMA
KAPITALNE DONACIJE

u kunama - tekuće cijene

Stanje invetsicijskog ciklusa	*Datum*		*Šifra*	*Naziv*
Potvrda DIP		*Proračunski korisnik:*		
Potvrda LD/PDU		*inozemna vlada/međ.organizacija/*		
Lokacijska dozvola:		*proračunu države/općine/grada/županije/izvanpr. fondovima*		
Potvrda IP		*bankama/ost.financ.instituc./ trgovač. društvima u javnom sektoru*		
Građevinska dozvola		*bankama/ost.financ.instituc./ trgovač. društvima izvan javnog sektora*		
Početak radova:		*poljoprivrednicima, obrtnicima, malim i srednjim poduzetnicima*		
Izmjena IP		*neprofitnim organizacijama*		***JAVNA USTANOVA PULA SPORT***
Uporabna dozvola		*građanima i kućanstvima*		
Predaja na uporabu		*Regionalni razvojni program :*		
Konačni obračun		*Državni razvojni program :*		
Prijenos u dugotr. nefinan. imovinu		*Program*		
Proj.uključuje gradnju (DA/NE):		*Projekt/investicija/aktivnost*		
OŠ		***Namjena i cilj:IZGRADNJA OBJEKATA OSNOVNE ŠKOLE VELI VRH***		
Lokacijska dozvola:	*16.01.2009.*			
Potvrda glavnog projekta	*19.05.2009.*			
Početak radova:				
Vrtić				
Lokacijska dozvola:	*16.01.2009.*			
Potvrda glavnog projekta	*15.05.2009.*			
Početak radova:	*15.06.2009.*			
Mjesni odbor				
Lokacijska dozvola:	*16.01.2009.*			
Potvrda glavnog projekta	*15.05.2009.*			
Početak radova:	*15.06.2009.*			

RASHODI I IZDACI ZA POMOĆI I DONACIJE			***Ukupno 2 do 7***	***Izvršeno do 2008.***	***Osigurano u proračunu ili rebalansu za 2009.***	***Planirano financiranje investicije***			
						2010	***2011***	***2012***	***nakon 2012.***
	Račun	***Naziv računa računskog plana***	***1***	***2***	***3***	***4***	***5***	***6***	***7***
	4212	Poslovni objekti	92.229.562,00	3.779.562,00	35.450.000,00	45.000.000,00	8.000.000,00		
			0,00						
		Ukupno rashodi i izdaci	*92.229.562,00*	*3.779.562,00*	*35.450.000,00*	*45.000.000,00*	*8.000.000,00*	*0,00*	*0,00*

IZVORI FINANCIRANJA				***Ukupno 2 do 7***	***Izvršeno do 2008.***	***Osigurano u proračunu ili rebalansu za 2009.***	***Planirano financiranje investicije***			
							2010	***2011***	***2012***	***nakon 2012.***
		Račun	***Naziv računa računskog plana***	***1***	***2***	***3***	***4***	***5***	***6***	***7***
1.	**Opći prihodi i primici**	61111	*Neutrošena sredstva od nadoknada šteta s osnova osiguranja OŠ Veli Vrh*	848.218,87		*848.218,87*				
		61111	*Porez i prirez na dhodak*	13.601.781,13		*601.781,13*	*5.000.000,00*	*8.000.000,00*		
				0,00						
				0,00						
				0,00						
			Ukupno 1.	*14.450.000,00*	*0,00*	*1.450.000,00*	*5.000.000,00*	*8.000.000,00*	*0,00*	*0,00*

IZVORI FINANCIRANJA				Ukupno 2 do 7	Izvršeno do 2008.	Osigurano u proračunu ili rebalansu za 2009.	Planirano financiranje investicije			
							2010	2011	2012	nakon 2012.
		Račun	Naziv računa računskog plana	1	2	3	4	5	6	7
2.	Vlastiti prihodi			0,00						
				0,00						
				0,00						
				0,00						
			Ukupno 2.	*0,00*	*0,00*	*0,00*	*0,00*	*0,00*	*0,00*	*0,00*
3.	Prihodi za posebne namjene			0,00						
				0,00						
				0,00						
				0,00						
			Ukupno 3.	*0,00*	*0,00*	*0,00*	*0,00*	*0,00*	*0,00*	*0,00*
4.	Pomoći	63321	*Kapitalne pomoći iz državnog proračuna za OŠ Veli Vrh*	1.000.000,00	*1.000.000,00*					
		63322	*Kapitalne pomoći iz županijskog proračuna za OŠ Veli Vrh*	1.000.000,00		*1.000.000,00*				
		63323	*Kapitalne pomoći iz gradskog proračuna za OŠ Veli Vrh*	100.000,00	*100.000,00*					
			Ukupno 4.	*2.100.000,00*	*1.100.000,00*	*1.000.000,00*	*0,00*	*0,00*	*0,00*	*0,00*
5.	Donacije	***66321***	***Kapitalne donacije od fizičkih osoba za OŠ Veli Vrh***	107.900,00	***107.900,00***					
				0,00						
				0,00						
				0,00						
			Ukupno 5.	*107.900,00*	*107.900,00*	*0,00*	*0,00*	*0,00*	*0,00*	*0,00*
6.	Prihodi od nefinancijske imovine i nadoknade šteta s osnova osiguranja	64238	Prihodi od nadoknade šteta s osnova osiguranja OŠ Veli Vrh	2.571.662,00	2.571.662,00				0,00	
				0,00						
				0,00						
				0,00						
				0,00						
				0,00						
				0,00						
			Ukupno 6.	*2.571.662,00*	*2.571.662,00*	*0,00*	*0,00*	*0,00*	*0,00*	*0,00*
7.	Namjenski primici od zaduživanja	8421	*Primljeni zajmovi od banaka i ostalih financijskih institucija u javnom sektoru OŠ Veli Vrh*	73.000.000,00		*33.000.000,00*	*40.000.000,00*			
				0,00						
				0,00						
				0,00						
			Ukupno 7.	*73.000.000,00*	*0,00*	*33.000.000,00*	*40.000.000,00*			
			IZVORI SVEUKUPNO:	*92.229.562,00*	*3.779.562,00*	*35.450.000,00*	*45.000.000,00*	*8.000.000,00*	*0,00*	*0,00*

FINANCIJSKI PLAN RAZVOJNIH PROGRAMA
KAPITALNE DONACIJE

u kunama - tekuće cijene

Stanje invetsicijskog ciklusa	*Datum*		*Šifra*	*Naziv*
Potvrda DIP		*Proračunski korisnik:*		
Potvrda LD/PDU		*inozemna vlada/međ.organizacija/*		
Lokacijska dozvola:		*proračunu države/općine/grada/županije/izvanpr. fondovima*		
Potvrda IP		*bankama/ost.financ.instituc./ trgovač. društvima u javnom sektoru*		
Građevinska dozvola		*bankama/ost.financ.instituc./ trgovač. društvima izvan javnog sektora*		
Početak radova:		*poljoprivrednicima, obrtnicima, malim i srednjim poduzetnicima*		
Izmjena IP		*neprofitnim organizacijama*		*JAVNA USTANOVA PULA SPORT*
Uporabna dozvola		*građanima i kućanstvima*		
Predaja na uporabu		*Regionalni razvojni program :*		
Konačni obračun		*Državni razvojni program :*		
Prijenos u dugotr. nefinan. imovinu		*Program*		
Proj.uključuje gradnju (DA/NE):		*Projekt/investicija/aktivnost*		
		Namjena i cilj:OTPLATA KREDITA ZA IZGRADNJU ZAPADNE TRIBINE STADIONA ALDO DROSINA I ATLETSKE STAZE U PULI		

RASHODI I IZDACI ZA POMOĆI I DONACIJE			*Ukupno 2 do 7*	*Izvršeno do 2008.*	*Osigurano u proračunu ili rebalansu za 2009.*	*Planirano financiranje investicije*			
						2010	*2011*	*2012*	*nakon 2012.*
	Račun	*Naziv računa računskog plana*	*1*	*2*	*3*	*4*	*5*	*6*	*7*
	3821	Kapitalne donacije neprofitnim organizacijama-otplata kredita za izgradnju zapadne tribine stadiona Aldo Drosina-I FAZA	49.878.369,68	0,00	800.000,00	3.900.000,00	4.400.000,00	4.200.000,00	36.578.369,68
	3812	Kapitalne donacije neprofitnim organizacijama-otplata kredita za izgradnju zapadne tribine stadiona Aldo Drosina-II FAZA	65.735.103,33		*0,00*	*1.100.000,00*	*4.700.000,00*	*4.550.000,00*	*55.385.103,33*
			0,00						
		Ukupno rashodi i izdaci	*115.613.473,01*	*0,00*	*800.000,00*	*5.000.000,00*	*9.100.000,00*	*8.750.000,00*	*91.963.473,01*

IZVORI FINANCIRANJA				*Ukupno 2 do 7*	*Izvršeno do 2008.*	*Osigurano u proračunu ili rebalansu za 2009.*	*Planirano financiranje investicije*			
							2010	*2011*	*2012*	*nakon 2012.*
		Račun	*Naziv računa računskog plana*	*1*	*2*	*3*	*4*	*5*	*6*	*7*
1.	Opći prihodi i primici			0,00						
				0,00						
				0,00						
				0,00						
				0,00						
			Ukupno 1.	*0,00*	*0,00*	*0,00*	*0,00*	*0,00*	*0,00*	*0,00*

IZVORI FINANCIRANJA				Ukupno 2 do 7	Izvršeno do 2008.	Osigurano u proračunu ili rebalansu za 2009.	Planirano financiranje investicije			
							2010	2011	2012	nakon 2012.
		Račun	Naziv računa računskog plana	1	2	3	4	5	6	7
2.	Vlastiti prihodi			0,00						
				0,00						
				0,00						
				0,00						
			Ukupno 2.	0,00	0,00	0,00	0,00	0,00	0,00	0,00
3.	Prihodi za posebne namjene			0,00						
				0,00						
				0,00						
				0,00						
			Ukupno 3.	0,00	0,00	0,00	0,00	0,00	0,00	0,00
4.	Pomoći			0,00						
				0,00						
				0,00						
			Ukupno 4.	0,00	0,00	0,00	0,00	0,00	0,00	0,00
5.	Donacije			0,00						
				0,00						
				0,00						
				0,00						
			Ukupno 5.	0,00	0,00	0,00	0,00	0,00	0,00	0,00
6.	Prihodi od nefinancijske imovine i nadoknade šteta s osnova osiguranja	7111	Zemljište	115.613.473,01	0,00	800.000,00	5.000.000,00	9.100.000,00	8.750.000,00	91.963.473,01
				0,00						
				0,00						
				0,00						
				0,00						
				0,00						
				0,00						
			Ukupno 6.	115.613.473,01	0,00	800.000,00	5.000.000,00	9.100.000,00	8.750.000,00	91.963.473,01
7.	Namjenski primici od zaduživanja			0,00						
				0,00						
				0,00						
				0,00						
			Ukupno 7.	0,00						
			IZVORI SVEUKUPNO:	115.613.473,01	0,00	800.000,00	5.000.000,00	9.100.000,00	8.750.000,00	91.963.473,01

FINANCIJSKI PLAN RAZVOJNIH PROGRAMA
KAPITALNE DONACIJE

u kunama - tekuće cijene

Stanje invetsicijskog ciklusa	*Datum*		*Šifra*	*Naziv*
Potvrda DIP		*Proračunski korisnik:*		
Potvrda LD/PDU		*inozemna vlada/međ.organizacija/*		
Lokacijska dozvola:		*proračunu države/općine/grada/županije/izvanpr. fondovima*		
Potvrda IP		*bankama/ost.financ.instituc./ trgovač. društvima u javnom sektoru*		
Građevinska dozvola		*bankama/ost.financ.instituc./ trgovač. društvima izvan javnog sektora*		
Početak radova:		*poljoprivrednicima, obrtnicima, malim i srednjim poduzetnicima*		
Izmjena IP		*neprofitnim organizacijama*		***JAVNA USTANOVA PULA FILM FESTIVAL***
Uporabna dozvola		*građanima i kućanstvima*		
Predaja na uporabu		*Regionalni razvojni program :*		
Konačni obračun		*Državni razvojni program :*		
Prijenos u dugotr. nefinan. imovinu		*Program*		
Proj.uključuje gradnju (DA/NE):		*Projekt/investicija/aktivnost*		
		Namjena i cilj:OTPLATA KREDITA ZA NABAVU OPREME I IZGRADNJU KINA VALLI		

RASHODI I IZDACI ZA POMOĆI I DONACIJE			***Ukupno 2 do 7***	***Izvršeno do 2008.***	***Osigurano u proračunu ili rebalansu za 2009.***	***Planirano financiranje investicije***			
						2010	***2011***	***2012***	***nakon 2012.***
	Račun	***Naziv računa računskog plana***	***1***	***2***	***3***	***4***	***5***	***6***	***7***
	3821	Kapitalne donacije neprofitnim organizacijama-otplata kredita za nabavu opreme i izgradnju Kina Valli	15.273.906,90	2.302.275,68	1.620.000,00	2.150.000,00	1.620.000,00	1.620.000,00	5.961.631,22
			0,00						
		Ukupno rashodi i izdaci	*15.273.906,90*	*2.302.275,68*	*1.620.000,00*	*2.150.000,00*	*1.620.000,00*	*1.620.000,00*	*5.961.631,22*

IZVORI FINANCIRANJA			***Ukupno 2 do 7***	***Izvršeno do 2008.***	***Osigurano u proračunu ili rebalansu za 2009.***	***Planirano financiranje investicije***			
						2010	***2011***	***2012***	***nakon 2012.***
	Račun	***Naziv računa računskog plana***	***1***	***2***	***3***	***4***	***5***	***6***	***7***
1. Opći prihodi i primici	61111	Porez i prirez na dohodak	2.302.275,68	2.302.275,68					
			0,00						
			0,00						
			0,00						
			0,00						
		Ukupno 1.	*2.302.275,68*	*2.302.275,68*	*0,00*	*0,00*	*0,00*	*0,00*	*0,00*
2. Vlastiti prihodi			*0,00*						
			0,00						
			0,00						
			0,00						
		Ukupno 2.	*0,00*	*0,00*	*0,00*	*0,00*	*0,00*	*0,00*	*0,00*

IZVORI FINANCIRANJA			Ukupno 2 do 7	Izvršeno do 2008.	Osigurano u proračunu ili rebalansu za 2009.	Planirano financiranje investicije			
						2010	2011	2012	nakon 2012.
	Račun	Naziv računa računskog plana	1	2	3	4	5	6	7
3. Prihodi za posebne namjene			0,00						
			0,00						
			0,00						
			0,00						
Ukupno 3.			0,00	0,00	0,00	0,00	0,00	0,00	0,00
4. Pomoći			0,00						
			0,00						
			0,00						
Ukupno 4.			0,00	0,00	0,00	0,00	0,00	0,00	0,00
5. Donacije			0,00						
			0,00						
			0,00						
			0,00						
Ukupno 5.			0,00	0,00	0,00	0,00	0,00	0,00	0,00
6. Prihodi od nefinancijske imovine i nadoknade šteta s osnova osiguranja	7111	Zemljište	12.971.631,22	0,00	1.620.000,00	2.150.000,00	1.620.000,00	1.620.000,00	5.961.631,22
			0,00						
			0,00						
			0,00						
			0,00						
			0,00						
			0,00						
Ukupno 6.			12.971.631,22	0,00	1.620.000,00	2.150.000,00	1.620.000,00	1.620.000,00	5.961.631,22
7. Namjenski primici od zaduživanja			0,00						
			0,00						
			0,00						
			0,00						
Ukupno 7.			0,00						
IZVORI SVEUKUPNO:			15.273.906,90	2.302.275,68	1.620.000,00	2.150.000,00	1.620.000,00	1.620.000,00	5.961.631,22

U donji okvir upišite komentar u slučaju da se vrijednost projekta (investicije) promijenila. Obrazložite zašto je došlo do promjene.

PODACI SU ISKAZANI SAMO ZA SREDSTVA KOJA SE FINANCIRAJU IZ PRORAČUNA GRADA PULE

FINANCIJSKI PLAN RAZVOJNIH PROGRAMA
KAPITALNE POMOĆI

u kunama - tekuće cijene

Stanje invetsicijskog ciklusa	*Datum*		*Šifra*	*Naziv*
Potvrda DIP		*Proračunski korisnik:*		
Potvrda LD/PDU		*inozemna vlada/međ.organizacija/*		
Lokacijska dozvola:		*proračunu države/općine/grada/županije/izvanpr. fondovima*		
Potvrda IP		*bankama/ost.financ.instituc./ trgovač. društvima u javnom sektoru*		*PULAPROMET D.O.O. PULA*
Građevinska dozvola		*bankama/ost.financ.instituc./ trgovač. društvima izvan javnog sektora*		
Početak radova:		*poljoprivrednicima, obrtnicima, malim i srednjim poduzetnicima*		
Izmjena IP		*neprofitnim organizacijama*		
Uporabna dozvola		*građanima i kućanstvima*		
Predaja na uporabu		*Regionalni razvojni program :*		
Konačni obračun		*Državni razvojni program :*		
Prijenos u dugotr. nefinan. imovinu		*Program*		
Proj.uključuje gradnju (DA/NE):		*Projekt/investicija/aktivnost*		
		Namjena i cilj:OTPLATA DIJELA KREDITA ZA NABAVU AUTOBUSA		

RASHODI I IZDACI ZA POMOĆI I DONACIJE			*Ukupno 2 do 7*	*Izvršeno do 2008.*	*Osigurano u proračunu ili rebalansu za 2009.*	*Planirano financiranje investicije*			
						2010	*2011*	*2012*	*nakon 2012.*
	Račun	*Naziv računa računskog plana*	*1*	*2*	*3*	*4*	*5*	*6*	*7*
	3861	Kapitalne pomoći bankama i ostalim financijskim institucijama i trgovačkim društvima u javnom sektoru-otplata dijela kredita za nabavu autobusa	*35.000.000,00*	*1.924.000,00*	*4.850.000,00*	*4.850.000,00*	*4.850.000,00*	*4.850.000,00*	*13.676.000,00*
			0,00						
		Ukupno rashodi i izdaci	*35.000.000,00*	*1.924.000,00*	*4.850.000,00*	*4.850.000,00*	*4.850.000,00*	*4.850.000,00*	*13.676.000,00*

IZVORI FINANCIRANJA			*Ukupno 2 do 7*	*Izvršeno do 2008.*	*Osigurano u proračunu ili rebalansu za 2009.*	*Planirano financiranje investicije*			
						2010	*2011*	*2012*	*nakon 2012.*
	Račun	*Naziv računa računskog plana*	*1*	*2*	*3*	*4*	*5*	*6*	*7*
1. Opći prihodi i primici	6111	*Porez i prirez na dohodak*	*1.924.000,00*	*1.924.000,00*					
			0,00						
			0,00						
			0,00						
			0,00						
		Ukupno 1.	*1.924.000,00*	*1.924.000,00*	*0,00*	*0,00*	*0,00*	*0,00*	*0,00*

IZVORI FINANCIRANJA				Ukupno 2 do 7	Izvršeno do 2008.	Osigurano u proračunu ili rebalansu za 2009.	Planirano financiranje investicije			
							2010	2011	2012	nakon 2012.
		Račun	Naziv računa računskog plana	1	2	3	4	5	6	7
2.	Vlastiti prihodi			0,00						
				0,00						
				0,00						
				0,00						
Ukupno 2.				0,00	0,00	0,00	0,00	0,00	0,00	0,00
3.	Prihodi za posebne namjene			0,00						
				0,00						
				0,00						
				0,00						
Ukupno 3.				0,00	0,00	0,00	0,00	0,00	0,00	0,00
4.	Pomoći			0,00						
				0,00						
				0,00						
Ukupno 4.				0,00	0,00	0,00	0,00	0,00	0,00	0,00
5.	Donacije			0,00						
				0,00						
				0,00						
				0,00						
Ukupno 5.				0,00	0,00	0,00	0,00	0,00	0,00	0,00
6.	Prihodi od nefinancijske imovine i nadoknade šteta s osnova osiguranja	7111	Zemljište	33.076.000,00		4.850.000,00	4.850.000,00	4.850.000,00	4.850.000,00	13.676.000,00
				0,00						
				0,00						
				0,00						
				0,00						
				0,00						
				0,00						
Ukupno 6.				33.076.000,00	0,00	4.850.000,00	4.850.000,00	4.850.000,00	4.850.000,00	13.676.000,00
7.	Namjenski primici od zaduživanja			0,00						
				0,00						
				0,00						
				0,00						
Ukupno 7.				0,00	0,00	0,00	0,00	0,00	0,00	0,00
IZVORI SVEUKUPNO:				35.000.000,00	1.924.000,00	4.850.000,00	4.850.000,00	4.850.000,00	4.850.000,00	13.676.000,00

U donji okvir upišite komentar u slučaju da se vrijednost projekta (investicije) promijenila. Obrazložite zašto je došlo do promjene.

PODACI SU ISKAZANI SAMO ZA SREDSTVA KOJA SE FINANCIRAJU IZ PRORAČUNA GRADA PULE

FINANCIJSKI PLAN RAZVOJNIH PROGRAMA
INVESTICIJE

u kunama - tekuće cijene

Stanje investicijskog ciklusa (događaj)	*Datum*		*Šifra*	*Naziv*
Potvrda DIP		*Proračunski korisnik:*		***UPRAVNI ODJEL ZA KOMUNALNI SUSTAV I IMOVINU***
Potvrda LD/DPU		*Općina/grad/županija*		
Lokacijska dozvola:		*Regionalni razvojni program :*		
Potvrda IP		*Državni razvojni program :*		
Građevinska dozvola		*Program*		
Početak radova:		*Projekt/investicija:*		
Izmjena IP		*Investitor:*		
Uporabna dozvola		***Namjena i cilj:*** *IZGRADNJA KAPITALNIH OBJEKATA*		
Predaja na uporabu				
Konačni obračun				
Prijenos u dugotr. nefinan. imovinu				
Proj.uključuje gradnju (DA/NE):				

RASHODI I IZDACI ZA INVESTICIJE			***Ukupno 2 do 7***	***Izvršeno do 2008.***	***Osigurano u proračunu ili rebalansu za 2009.***	***Planirano financiranje investicije***			
						2010.	***2011.***	***2012.***	***nakon 2012.***
	Račun	***Naziv računa računskog plana***	***1***	***2***	***3***	***4***	***5***	***6***	***7***
	4214	Odlagalište Kaštijun	*19.469.134,72*	19.439.134,72	*20.000,00*	10.000,00			
	4214	Studentski hotel i restoran - udio Grada Pule	*2.760.000,00*	200.000,00	*100.000,00*	2.460.000,00			
		Ukupno rashodi i izdaci	*22.229.134,72*	*19.639.134,72*	*120.000,00*	*2.470.000,00*			

IZVORI FINANCIRANJA				***Ukupno 2 do 7***	***Izvršeno do 2008.***	***Osigurano u proračunu ili rebalansu za 2009.***	***Planirano financiranje investicije***			
							2010.	***2011.***	***2012.***	***nakon 2012.***
		Račun	***Naziv računa računskog plana***	***1***	***2***	***3***	***4***	***5***	***6***	***7***
1.	**Opći prihodi i primici**	6111	Povrat neutrošenih sredstava za zbrinjavanje otpada iz prethodnih godina	*10.000,00*			*10.000,00*			
			Ukupno 1.	*10.000,00*			*10.000,00*			

IZVORI FINANCIRANJA				Ukupno 2 do 7	Izvršeno do 2008.	Osigurano u proračunu ili rebalansu za 2009.	Planirano financiranje investicije			
							2010.	2011.	2012.	nakon 2012.
		Račun	Naziv računa računskog plana	1	2	3	4	5	6	7
2.	Vlastiti prihodi									
			Ukupno 2.							
3.	Prihodi za posebne namjene									
			Ukupno 3.							
4.	Pomoći	6342	Kapitalne pomoći od izvanproračunskih fondova za zbrinjavanje otpada	3.821.348,04	3.801.348,04	20.000,00				
			Ukupno 4.	3.821.348,04	3.801.348,04	20.000,00				
5.	Donacije									
			Ukupno 5.							
6.	Prihodi od nefinancijske imovine i nadoknade šteta s osnova osiguranja	7111	Zemljište	18.397.786,68	15.837.786,68	100.000,00	2.460.000,00			
			Ukupno 6.	18.397.786,68	15.837.786,68	100.000,00	2.460.000,00			
7.	Namjenski primici od zaduživanja									
			Ukupno 7.							
			IZVORI SVEUKUPNO:	22.229.134,72	19.639.134,72	120.000,00	2.470.000,00			

FINANCIJSKI PLAN RAZVOJNIH PROGRAMA
INVESTICIJE

u kunama - tekuće cijene

Stanje investicijskog ciklusa (događaj)	*Datum*		*Šifra*	*Naziv*
Potvrda DIP		*Proračunski korisnik:*		***UPRAVNI ODJEL ZA KOMUNALNI SUSTAV I IMOVINU***
Potvrda LD/DPU		*Općina/grad/županija*		
Lokacijska dozvola:		*Regionalni razvojni program :*		
Potvrda IP		*Državni razvojni program :*		
Građevinska dozvola		*Program*		
Početak radova:		*Projekt/investicija:*		
Izmjena IP		*Investitor:*		
Uporabna dozvola		***Namjena i cilj:*** *Izgradnja javne rasvjete u Titovom parku*		
Predaja na uporabu				
Konačni obračun				
Prijenos u dugotr. nefinan. imovinu				
Proj.uključuje gradnju (DA/NE):				

RASHODI I IZDACI ZA INVESTICIJE			***Ukupno 2 do 7***	***Izvršeno do 2008.***	***Osigurano u proračunu ili rebalansu za 2009.***	***Planirano financiranje investicije***			
						2010.	***2011.***	***2012.***	***nakon 2012.***
	Račun	***Naziv računa računskog plana***	***1***	***2***	***3***	***4***	***5***	***6***	***7***
	4213	Izgradnja javne rasvjete u Titovom parku	*317.500,00*		*17.500,00*	*300.000,00*			
		Ukupno rashodi i izdaci	*317.500,00*		*17.500,00*	*300.000,00*			

IZVORI FINANCIRANJA				***Ukupno 2 do 7***	***Izvršeno do 2008.***	***Osigurano u proračunu ili rebalansu za 2009.***	***Planirano financiranje investicije***			
							2010.	***2011.***	***2012.***	***nakon 2012.***
		Račun	***Naziv računa računskog plana***	***1***	***2***	***3***	***4***	***5***	***6***	***7***
1.	**Opći prihodi i primici**									
			Ukupno 1.							

IZVORI FINANCIRANJA				Ukupno 2 do 7	Izvršeno do 2008.	Osigurano u proračunu ili rebalansu za 2009.	Planirano financiranje investicije			
							2010.	2011.	2012.	nakon 2012.
		Račun	Naziv računa računskog plana	1	2	3	4	5	6	7
2.	Vlastiti prihodi									
			Ukupno 2.							
3.	Prihodi za posebne namjene	6523	Komunalni doprinos	317.500,00		17.500,00	300.000,00			
			Ukupno 3.	317.500,00		17.500,00	300.000,00			
4.	Pomoći									
			Ukupno 4.							
5.	Donacije									
			Ukupno 5.							
6.	Prihodi od nefinancijske imovine i nadoknade šteta s osnova osiguranja									
			Ukupno 6.							
7.	Namjenski primici od zaduživanja									
			Ukupno 7.							
			IZVORI SVEUKUPNO:	317.500,00		17.500,00	300.000,00			

FINANCIJSKI PLAN RAZVOJNIH PROGRAMA
INVESTICIJE

u kunama - tekuće cijene

Stanje investicijskog ciklusa (događaj)	*Datum*		*Šifra*	*Naziv*
Potvrda DIP		*Proračunski korisnik:*		***UPRAVNI ODJEL ZA KOMUNALNI SUSTAV I IMOVINU***
Potvrda LD/DPU		*Općina/grad/županija*		
Lokacijska dozvola:		*Regionalni razvojni program :*		
Potvrda IP		*Državni razvojni program :*		
Građevinska dozvola		*Program*		
Početak radova:		*Projekt/investicija:*		
Izmjena IP		*Investitor:*		
Uporabna dozvola		***Namjena i cilj:*** *Izgradnja javne rasvjete Kašićeve i Mažuranićeve ulice-priprema i izgradnja (cca. 400,00 m)*		
Predaja na uporabu				
Konačni obračun				
Prijenos u dugotr. nefinan. imovinu				
Proj.uključuje gradnju (DA/NE):				

RASHODI I IZDACI ZA INVESTICIJE			***Ukupno 2 do 7***	***Izvršeno do 2008.***	***Osigurano u proračunu ili rebalansu za 2009.***	***Planirano financiranje investicije***			
	Račun	***Naziv računa računskog plana***	***1***	***2***	***3***	***2010.***	***2011.***	***2012.***	***nakon 2012.***
	4213	Izgradnja javne rasvjete Kašićeve i Mažuranićeve ulice-priprema i izgradnja (cca. 400,00 m)	*350.000,00*			*350.000,00*			
		Ukupno rashodi i izdaci	*350.000,00*			*350.000,00*			

IZVORI FINANCIRANJA				***Ukupno 2 do 7***	***Izvršeno do 2008.***	***Osigurano u proračunu ili rebalansu za 2009.***	***Planirano financiranje investicije***			
		Račun	***Naziv računa računskog plana***	***1***	***2***	***3***	***2010.***	***2011.***	***2012.***	***nakon 2012.***
1.	**Opći prihodi i primici**									
			Ukupno 1.							

IZVORI FINANCIRANJA				Ukupno 2 do 7	Izvršeno do 2008.	Osigurano u proračunu ili rebalansu za 2009.	Planirano financiranje investicije			
							2010.	2011.	2012.	nakon 2012.
		Račun	Naziv računa računskog plana	1	2	3	4	5	6	7
2.	Vlastiti prihodi									
			Ukupno 2.							
3.	Prihodi za posebne namjene	6523	Komunalni doprinos	350.000,00			350.000,00			
			Ukupno 3.	350.000,00			350.000,00			
4.	Pomoći									
			Ukupno 4.							
5.	Donacije									
			Ukupno 5.							
6.	Prihodi od nefinancijske imovine i nadoknade šteta s osnova osiguranja									
			Ukupno 6.							
7.	Namjenski primici od zaduživanja									
			Ukupno 7.							
			IZVORI SVEUKUPNO:	350.000,00			350.000,00			

FINANCIJSKI PLAN RAZVOJNIH PROGRAMA
INVESTICIJE

u kunama - tekuće cijene

Stanje investicijskog ciklusa (događaj)	*Datum*		*Šifra*	*Naziv*
Potvrda DIP		*Proračunski korisnik:*		***UPRAVNI ODJEL ZA KOMUNALNI SUSTAV I IMOVINU***
Potvrda LD/DPU		*Općina/grad/županija*		
Lokacijska dozvola:		*Regionalni razvojni program :*		
Potvrda IP		*Državni razvojni program :*		
Građevinska dozvola		*Program*		
Početak radova:		*Projekt/investicija:*		
Izmjena IP		*Investitor:*		
Uporabna dozvola		***Namjena i cilj:*** *Parkiralište Karlo Rojc sjever (cca.2.350,00 m2) – izgradnja*		
Predaja na uporabu				
Konačni obračun				
Prijenos u dugotr. nefinan. imovinu				
Proj.uključuje gradnju (DA/NE):				

RASHODI I IZDACI ZA INVESTICIJE			***Ukupno 2 do 7***	***Izvršeno do 2008.***	***Osigurano u proračunu ili rebalansu za 2009.***	***Planirano financiranje investicije***			
						2010.	***2011.***	***2012.***	***nakon 2012.***
	Račun	***Naziv računa računskog plana***	***1***	***2***	***3***	***4***	***5***	***6***	***7***
	4213	*Parkiralište Karlo Rojc sjever (cca.2.350,00 m2) – izgradnja*	*2.037.934,38*		*37.934,38*	*2.000.000,00*			
		Ukupno rashodi i izdaci	*2.037.934,38*		*37.934,38*	*2.000.000,00*			

IZVORI FINANCIRANJA				***Ukupno 2 do 7***	***Izvršeno do 2008.***	***Osigurano u proračunu ili rebalansu za 2009.***	***Planirano financiranje investicije***			
							2010.	***2011.***	***2012.***	***nakon 2012.***
		Račun	***Naziv računa računskog plana***	***1***	***2***	***3***	***4***	***5***	***6***	***7***
1.	**Opći prihodi i primici**	6111	*Namjenski prihodi za izgradnju parkirališta- neutrošena sredstva iz prethodnih godina*	*800.000,00*			*800.000,00*			
			Ukupno 1.	*800.000,00*			*800.000,00*			

IZVORI FINANCIRANJA				Ukupno 2 do 7	Izvršeno do 2008.	Osigurano u proračunu ili rebalansu za 2009.	Planirano financiranje investicije			
							2010.	2011.	2012.	nakon 2012.
		Račun	Naziv računa računskog plana	1	2	3	4	5	6	7
2.	Vlastiti prihodi									
			Ukupno 2.							
3.	Prihodi za posebne namjene	6526	Namjenski prihodi za izgradnju parkirališta	1.237.934,38		37.934,38	1.200.000,00			
			Ukupno 3.	1.237.934,38		37.934,38	1.200.000,00			
4.	Pomoći									
			Ukupno 4.							
5.	Donacije									
			Ukupno 5.							
6.	Prihodi od nefinancijske imovine i nadoknade šteta s osnova osiguranja									
			Ukupno 6.							
7.	Namjenski primici od zaduživanja									
			Ukupno 7.							
			IZVORI SVEUKUPNO:	2.037.934,38		37.934,38	2.000.000,00			

FINANCIJSKI PLAN RAZVOJNIH PROGRAMA
INVESTICIJE

u kunama - tekuće cijene

Stanje investicijskog ciklusa (događaj)	*Datum*		*Šifra*	*Naziv*
Potvrda DIP		*Proračunski korisnik:*		***UPRAVNI ODJEL ZA KOMUNALNI SUSTAV I IMOVINU***
Potvrda LD/DPU		*Općina/grad/županija*		
Lokacijska dozvola:		*Regionalni razvojni program :*		
Potvrda IP		*Državni razvojni program :*		
Građevinska dozvola		*Program*		
Početak radova:		*Projekt/investicija:*		
Izmjena IP		*Investitor:*		
Uporabna dozvola		***Namjena i cilj:*** *Uređenje Trga Kralja Tomislava (cca. 10.000,00 m2) - priprema*		
Predaja na uporabu				
Konačni obračun				
Prijenos u dugotr. nefinan. imovinu				
Proj.uključuje gradnju (DA/NE):				

RASHODI I IZDACI ZA INVESTICIJE			***Ukupno 2 do 7***	***Izvršeno do 2008.***	***Osigurano u proračunu ili rebalansu za 2009.***	***Planirano financiranje investicije***			
	Račun	***Naziv računa računskog plana***	***1***	***2***	***3***	***2010.***	***2011.***	***2012.***	***nakon 2012.***
	4213	Uređenje Trga Kralja Tomislava (cca. 10.000,00 m2) - priprema	*500.000,00*			*500.000,00*			
		Ukupno rashodi i izdaci	*500.000,00*			*500.000,00*			

IZVORI FINANCIRANJA				***Ukupno 2 do 7***	***Izvršeno do 2008.***	***Osigurano u proračunu ili rebalansu za 2009.***	***Planirano financiranje investicije***			
		Račun	***Naziv računa računskog plana***	***1***	***2***	***3***	***2010.***	***2011.***	***2012.***	***nakon 2012.***
1.	**Opći prihodi i primici**									
			Ukupno 1.							

IZVORI FINANCIRANJA				Ukupno 2 do 7	Izvršeno do 2008.	Osigurano u proračunu ili rebalansu za 2009.	Planirano financiranje investicije			
							2010.	2011.	2012.	nakon 2012.
		Račun	Naziv računa računskog plana	1	2	3	4	5	6	7
2.	Vlastiti prihodi									
			Ukupno 2.							
3.	Prihodi za posebne namjene	6523	Komunalni doprinos	500.000,00			500.000,00			
			Ukupno 3.	500.000,00			500.000,00			
4.	Pomoći									
			Ukupno 4.							
5.	Donacije									
			Ukupno 5.							
6.	Prihodi od nefinancijske imovine i nadoknade šteta s osnova osiguranja									
			Ukupno 6.							
7.	Namjenski primici od zaduživanja									
			Ukupno 7.							
			IZVORI SVEUKUPNO:	500.000,00			500.000,00			

FINANCIJSKI PLAN RAZVOJNIH PROGRAMA
INVESTICIJE

u kunama - tekuće cijene

Stanje investicijskog ciklusa (događaj)	*Datum*		*Šifra*	*Naziv*
Potvrda DIP		*Proračunski korisnik:*		***UPRAVNI ODJEL ZA KOMUNALNI SUSTAV I IMOVINU***
Potvrda LD/DPU		*Općina/grad/županija*		
Lokacijska dozvola:		*Regionalni razvojni program :*		
Potvrda IP		*Državni razvojni program :*		
Građevinska dozvola		*Program*		
Početak radova:		*Projekt/investicija:*		
Izmjena IP		*Investitor:*		
Uporabna dozvola		***Namjena i cilj:*** *Uređenje Kandlerove ulice (cca 450 m) – priprema*		
Predaja na uporabu				
Konačni obračun				
Prijenos u dugotr. nefinan. imovinu				
Proj.uključuje gradnju (DA/NE):				

RASHODI I IZDACI ZA INVESTICIJE			***Ukupno 2 do 7***	***Izvršeno do 2008.***	***Osigurano u proračunu ili rebalansu za 2009.***	***Planirano financiranje investicije***			
						2010.	***2011.***	***2012.***	***nakon 2012.***
	Račun	***Naziv računa računskog plana***	***1***	***2***	***3***	***4***	***5***	***6***	***7***
	4213	Uređenje Kandlerove ulice (cca 450 m) – priprema	*740.357,10*	*90.357,10*	*100.000,00*	*550.000,00*			
		Ukupno rashodi i izdaci	*740.357,10*	*90.357,10*	*100.000,00*	*550.000,00*			

IZVORI FINANCIRANJA				***Ukupno 2 do 7***	***Izvršeno do 2008.***	***Osigurano u proračunu ili rebalansu za 2009.***	***Planirano financiranje investicije***			
							2010.	***2011.***	***2012.***	***nakon 2012.***
		Račun	***Naziv računa računskog plana***	***1***	***2***	***3***	***4***	***5***	***6***	***7***
1.	**Opći prihodi i primici**									
			Ukupno 1.							

IZVORI FINANCIRANJA				Ukupno 2 do 7	Izvršeno do 2008.	Osigurano u proračunu ili rebalansu za 2009.	Planirano financiranje investicije			
							2010.	2011.	2012.	nakon 2012.
		Račun	Naziv računa računskog plana	1	2	3	4	5	6	7
2.	Vlastiti prihodi									
			Ukupno 2.							
3.	Prihodi za posebne namjene	6523	Komunalni doprinos	90.357,10	90.357,10					
		6423	Spomenička renta	650.000,00		100.000,00	550.000,00			
			Ukupno 3.	740.357,10	90.357,10	100.000,00	550.000,00			
4.	Pomoći									
			Ukupno 4.							
5.	Donacije									
			Ukupno 5.							
6.	Prihodi od nefinancijske imovine i nadoknade šteta s osnova osiguranja									
			Ukupno 6.							
7.	Namjenski primici od zaduživanja									
			Ukupno 7.							
			IZVORI SVEUKUPNO:	740.357,10	90.357,10	100.000,00	550.000,00			

FINANCIJSKI PLAN RAZVOJNIH PROGRAMA
INVESTICIJE

u kunama - tekuće cijene

Stanje investicijskog ciklusa (događaj)	*Datum*		*Šifra*	*Naziv*
Potvrda DIP		*Proračunski korisnik:*		***UPRAVNI ODJEL ZA KOMUNALNI SUSTAV I IMOVINU***
Potvrda LD/DPU		*Općina/grad/županija*		
Lokacijska dozvola:		*Regionalni razvojni program :*		
Potvrda IP		*Državni razvojni program :*		
Građevinska dozvola		*Program*		
Početak radova:		*Projekt/investicija:*		
Izmjena IP		*Investitor:*		
Uporabna dozvola		***Namjena i cilj:*** *Uređenje nogostupa oko Arene (cca 450 m2)*		
Predaja na uporabu				
Konačni obračun				
Prijenos u dugotr. nefinan. imovinu				
Proj.uključuje gradnju (DA/NE):				

RASHODI I IZDACI ZA INVESTICIJE			***Ukupno 2 do 7***	***Izvršeno do 2008.***	***Osigurano u proračunu ili rebalansu za 2009.***	***Planirano financiranje investicije***			
						2010.	***2011.***	***2012.***	***nakon 2012.***
	Račun	***Naziv računa računskog plana***	***1***	***2***	***3***	***4***	***5***	***6***	***7***
	4213	Uređenje nogostupa oko Arene (cca 450 m2)	*1.861.056,46*	*411.056,46*	*150.000,00*	*150.000,00*	*1.150.000,00*		
		Ukupno rashodi i izdaci	*1.861.056,46*	*411.056,46*	*150.000,00*	*150.000,00*	*1.150.000,00*		

IZVORI FINANCIRANJA				***Ukupno 2 do 7***	***Izvršeno do 2008.***	***Osigurano u proračunu ili rebalansu za 2009.***	***Planirano financiranje investicije***			
							2010.	***2011.***	***2012.***	***nakon 2012.***
		Račun	***Naziv računa računskog plana***	***1***	***2***	***3***	***4***	***5***	***6***	***7***
1.	**Opći prihodi i primici**									
			Ukupno 1.							

IZVORI FINANCIRANJA				Ukupno 2 do 7	Izvršeno do 2008.	Osigurano u proračunu ili rebalansu za 2009.	Planirano financiranje investicije			
							2010.	2011.	2012.	nakon 2012.
		Račun	Naziv računa računskog plana	1	2	3	4	5	6	7
2.	Vlastiti prihodi									
			Ukupno 2.							
3.	Prihodi za posebne namjene	6523	Komunalni doprinos	1.561.056,46	411.056,46			1.150.000,00		
		6423	Spomenička renta	300.000,00		150.000,00	150.000,00			
			Ukupno 3.	1.861.056,46	411.056,46	150.000,00	150.000,00	1.150.000,00		
4.	Pomoći									
			Ukupno 4.							
5.	Donacije									
			Ukupno 5.							
6.	Prihodi od nefinancijske imovine i nadoknade šteta s osnova osiguranja									
			Ukupno 6.							
7.	Namjenski primici od zaduživanja									
			Ukupno 7.							
			IZVORI SVEUKUPNO:	1.861.056,46	411.056,46	150.000,00	150.000,00	1.150.000,00		

FINANCIJSKI PLAN RAZVOJNIH PROGRAMA
INVESTICIJE

u kunama - tekuće cijene

Stanje investicijskog ciklusa (događaj)	*Datum*		*Šifra*	*Naziv*
Potvrda DIP		*Proračunski korisnik:*		***UPRAVNI ODJEL ZA KOMUNALNI SUSTAV I IMOVINU***
Potvrda LD/DPU		*Općina/grad/županija*		
Lokacijska dozvola:		*Regionalni razvojni program :*		
Potvrda IP		*Državni razvojni program :*		
Građevinska dozvola		*Program*		
Početak radova:		*Projekt/investicija:*		
Izmjena IP		*Investitor:*		
Uporabna dozvola		***Namjena i cilj:*** *Parkiralište na Sisplacu (cca. m2)- priprema*		
Predaja na uporabu				
Konačni obračun				
Prijenos u dugotr. nefinan. imovinu				
Proj.uključuje gradnju (DA/NE):				

RASHODI I IZDACI ZA INVESTICIJE			***Ukupno 2 do 7***	***Izvršeno do 2008.***	***Osigurano u proračunu ili rebalansu za 2009.***	***Planirano financiranje investicije***			
						2010.	***2011.***	***2012.***	***nakon 2012.***
	Račun	***Naziv računa računskog plana***	***1***	***2***	***3***	***4***	***5***	***6***	***7***
	4213	Parkiralište na Sisplacu (cca.800,00 m2)- priprema	*100.000,00*			*100.000,00*			
		Ukupno rashodi i izdaci	*100.000,00*			*100.000,00*			

IZVORI FINANCIRANJA				***Ukupno 2 do 7***	***Izvršeno do 2008.***	***Osigurano u proračunu ili rebalansu za 2009.***	***Planirano financiranje investicije***			
							2010.	***2011.***	***2012.***	***nakon 2012.***
		Račun	***Naziv računa računskog plana***	***1***	***2***	***3***	***4***	***5***	***6***	***7***
1.	**Opći prihodi i primici**									
			Ukupno 1.							

IZVORI FINANCIRANJA				Ukupno 2 do 7	Izvršeno do 2008.	Osigurano u proračunu ili rebalansu za 2009.	Planirano financiranje investicije			
							2010.	2011.	2012.	nakon 2012.
		Račun	Naziv računa računskog plana	1	2	3	4	5	6	7
2.	Vlastiti prihodi									
			Ukupno 2.							
3.	Prihodi za posebne namjene	6523	Komunalni doprinos	100.000,00			100.000,00			
			Ukupno 3.	100.000,00			100.000,00			
4.	Pomoći									
			Ukupno 4.							
5.	Donacije									
			Ukupno 5.							
6.	Prihodi od nefinancijske imovine i nadoknade šteta s osnova osiguranja									
			Ukupno 6.							
7.	Namjenski primici od zaduživanja									
			Ukupno 7.							
			IZVORI SVEUKUPNO:	100.000,00			100.000,00			

FINANCIJSKI PLAN RAZVOJNIH PROGRAMA
INVESTICIJE

u kunama - tekuće cijene

Stanje investicijskog ciklusa (događaj)	*Datum*		*Šifra*	*Naziv*
Potvrda DIP		*Proračunski korisnik:*		*UPRAVNI ODJEL ZA KOMUNALNI SUSTAV I IMOVINU*
Potvrda LD/DPU		*Općina/grad/županija*		
Lokacijska dozvola:		*Regionalni razvojni program :*		
Potvrda IP		*Državni razvojni program :*		
Građevinska dozvola		*Program*		
Početak radova:		*Projekt/investicija:*		
Izmjena IP		*Investitor:*		
Uporabna dozvola		***Namjena i cilj:*** *Izgradnja sportskog igrališta u Japodskoj ulici (cca. 600,00 m2) - priprema*		
Predaja na uporabu				
Konačni obračun				
Prijenos u dugotr. nefinan. imovinu				
Proj.uključuje gradnju (DA/NE):				

RASHODI I IZDACI ZA INVESTICIJE			***Ukupno 2 do 7***	***Izvršeno do 2008.***	***Osigurano u proračunu ili rebalansu za 2009.***	***Planirano financiranje investicije***			
	Račun	***Naziv računa računskog plana***	***1***	***2***	***3***	***2010.***	***2011.***	***2012.***	***nakon 2012.***
	4213	Izgradnja sportskog igrališta u Japodskoj ulici (cca. 600,00 m2) - priprema	*80.000,00*			*80.000,00*			
		Ukupno rashodi i izdaci	*80.000,00*			*80.000,00*			

IZVORI FINANCIRANJA				***Ukupno 2 do 7***	***Izvršeno do 2008.***	***Osigurano u proračunu ili rebalansu za 2009.***	***Planirano financiranje investicije***			
		Račun	***Naziv računa računskog plana***	***1***	***2***	***3***	***2010.***	***2011.***	***2012.***	***nakon 2012.***
1.	**Opći prihodi i primici**									
			Ukupno 1.							

IZVORI FINANCIRANJA				Ukupno 2 do 7	Izvršeno do 2008.	Osigurano u proračunu ili rebalansu za 2009.	Planirano financiranje investicije			
							2010.	2011.	2012.	nakon 2012.
		Račun	Naziv računa računskog plana	1	2	3	4	5	6	7
2.	Vlastiti prihodi									
			Ukupno 2.							
3.	Prihodi za posebne namjene	6523	Komunalni doprinos	80.000,00			80.000,00			
			Ukupno 3.	80.000,00			80.000,00			
4.	Pomoći									
			Ukupno 4.							
5.	Donacije									
			Ukupno 5.							
6.	Prihodi od nefinancijske imovine i nadoknade šteta s osnova osiguranja									
			Ukupno 6.							
7.	Namjenski primici od zaduživanja									
			Ukupno 7.							
			IZVORI SVEUKUPNO:	80.000,00			80.000,00			

FINANCIJSKI PLAN RAZVOJNIH PROGRAMA
INVESTICIJE

u kunama - tekuće cijene

Stanje investicijskog ciklusa (događaj)	*Datum*		*Šifra*	*Naziv*
Potvrda DIP		*Proračunski korisnik:*		***UPRAVNI ODJEL ZA KOMUNALNI SUSTAV I IMOVINU***
Potvrda LD/DPU		*Općina/grad/županija*		
Lokacijska dozvola:		*Regionalni razvojni program :*		
Potvrda IP		*Državni razvojni program :*		
Građevinska dozvola		*Program*		
Početak radova:		*Projekt/investicija:*		
Izmjena IP		*Investitor:*		
Uporabna dozvola		***Namjena i cilj:*** *Izgradnja/rekonstrukcija Brunjakove, Zahtiline i ulice Sv. Petra (uz školu Veli Vrh) (cca.450,00 m)*		
Predaja na uporabu				
Konačni obračun				
Prijenos u dugotr. nefinan. imovinu				
Proj.uključuje gradnju (DA/NE):				

RASHODI I IZDACI ZA INVESTICIJE			***Ukupno 2 do 7***	***Izvršeno do 2008.***	***Osigurano u proračunu ili rebalansu za 2009.***	***Planirano financiranje investicije***			
						2010.	***2011.***	***2012.***	***nakon 2012.***
	Račun	***Naziv računa računskog plana***	***1***	***2***	***3***	***4***	***5***	***6***	***7***
	4213	Izgradnja/rekonstrukcija Brunjakove, Zahtiline i ulice Sv. Petra (uz školu Veli Vrh) (cca.450,00 m)	*3.655.000,00*		*105.000,00*	*3.550.000,00*			
		Ukupno rashodi i izdaci	*3.655.000,00*		*105.000,00*	*3.550.000,00*			

IZVORI FINANCIRANJA				***Ukupno 2 do 7***	***Izvršeno do 2008.***	***Osigurano u proračunu ili rebalansu za 2009.***	***Planirano financiranje investicije***			
							2010.	***2011.***	***2012.***	***nakon 2012.***
		Račun	***Naziv računa računskog plana***	***1***	***2***	***3***	***4***	***5***	***6***	***7***
1.	**Opći prihodi i primici**									
			Ukupno 1.							

IZVORI FINANCIRANJA				Ukupno 2 do 7	Izvršeno do 2008.	Osigurano u proračunu ili rebalansu za 2009.	Planirano financiranje investicije			
							2010.	2011.	2012.	nakon 2012.
		Račun	Naziv računa računskog plana	1	2	3	4	5	6	7
2.	Vlastiti prihodi									
			Ukupno 2.							
3.	Prihodi za posebne namjene	6523	Komunalni doprinos	3.655.000,00		105.000,00	3.550.000,00			
			Ukupno 3.	3.655.000,00		105.000,00	3.550.000,00			
4.	Pomoći									
			Ukupno 4.							
5.	Donacije									
			Ukupno 5.							
6.	Prihodi od nefinancijske imovine i nadoknade šteta s osnova osiguranja									
			Ukupno 6.							
7.	Namjenski primici od zaduživanja									
			Ukupno 7.							
			IZVORI SVEUKUPNO:	3.655.000,00		105.000,00	3.550.000,00			

FINANCIJSKI PLAN RAZVOJNIH PROGRAMA
INVESTICIJE

u kunama - tekuće cijene

Stanje investicijskog ciklusa (događaj)	*Datum*		*Šifra*	*Naziv*
Potvrda DIP		*Proračunski korisnik:*		***UPRAVNI ODJEL ZA KOMUNALNI SUSTAV I IMOVINU***
Potvrda LD/DPU		*Općina/grad/županija*		
Lokacijska dozvola:		*Regionalni razvojni program :*		
Potvrda IP		*Državni razvojni program :*		
Građevinska dozvola		*Program*		
Početak radova:		*Projekt/investicija:*		
Izmjena IP		*Investitor:*		
Uporabna dozvola		***Namjena i cilj:Izgradnja dijela ulice Jasne Crnobori (uz ulicu Škokovica) (prometnica, oo, jr) (cca.160,00 m)***		
Predaja na uporabu				
Konačni obračun				
Prijenos u dugotr. nefinan. imovinu				
Proj.uključuje gradnju (DA/NE):				

RASHODI I IZDACI ZA INVESTICIJE			***Ukupno 2 do 7***	***Izvršeno do 2008.***	***Osigurano u proračunu ili rebalansu za 2009.***	***Planirano financiranje investicije***			
	Račun	***Naziv računa računskog plana***	***1***	***2***	***3***	***4***	***5***	***6***	***7***
	4213	Izgradnja dijela ulice Jasne Crnobori (uz ulicu Škokovica) (prometnica, oo, jr) (cca.160,00 m)	*1.334.000,00*		*34.000,00*	*1.300.000,00*			
		Ukupno rashodi i izdaci	*1.334.000,00*		*34.000,00*	*1.300.000,00*			

IZVORI FINANCIRANJA				***Ukupno 2 do 7***	***Izvršeno do 2008.***	***Osigurano u proračunu ili rebalansu za 2009.***	***Planirano financiranje investicije***			
		Račun	***Naziv računa računskog plana***	***1***	***2***	***3***	***4***	***5***	***6***	***7***
1.	**Opći prihodi i primici**									
			Ukupno 1.							

IZVORI FINANCIRANJA				Ukupno 2 do 7	Izvršeno do 2008.	Osigurano u proračunu ili rebalansu za 2009.	Planirano financiranje investicije			
							2010.	2011.	2012.	nakon 2012.
		Račun	Naziv računa računskog plana	1	2	3	4	5	6	7
2.	Vlastiti prihodi									
			Ukupno 2.							
3.	Prihodi za posebne namjene	6523	Komunalni doprinos	1.334.000,00		34.000,00	1.300.000,00			
			Ukupno 3.	1.334.000,00		34.000,00	1.300.000,00			
4.	Pomoći									
			Ukupno 4.							
5.	Donacije									
			Ukupno 5.							
6.	Prihodi od nefinancijske imovine i nadoknade šteta s osnova osiguranja									
			Ukupno 6.							
7.	Namjenski primici od zaduživanja									
			Ukupno 7.							
			IZVORI SVEUKUPNO:	1.334.000,00		34.000,00	1.300.000,00			

FINANCIJSKI PLAN RAZVOJNIH PROGRAMA
INVESTICIJE

u kunama - tekuće cijene

Stanje investicijskog ciklusa (događaj)	*Datum*		*Šifra*	*Naziv*
Potvrda DIP		*Proračunski korisnik:*		***UPRAVNI ODJEL ZA KOMUNALNI SUSTAV I IMOVINU***
Potvrda LD/DPU		*Općina/grad/županija*		
Lokacijska dozvola:		*Regionalni razvojni program :*		
Potvrda IP		*Državni razvojni program :*		
Građevinska dozvola		*Program*		
Početak radova:		*Projekt/investicija:*		
Izmjena IP		*Investitor:*		
Uporabna dozvola		***Namjena i cilj:*** *Izgradnja dijela ulice Istarski razvod od Črnjine do igrališta (cca. 240,00 m)*		
Predaja na uporabu				
Konačni obračun				
Prijenos u dugotr. nefinan. imovinu				
Proj.uključuje gradnju (DA/NE):				

RASHODI I IZDACI ZA INVESTICIJE			***Ukupno 2 do 7***	***Izvršeno do 2008.***	***Osigurano u proračunu ili rebalansu za 2009.***	***Planirano financiranje investicije***			
						2010.	***2011.***	***2012.***	***nakon 2012.***
	Račun	***Naziv računa računskog plana***	***1***	***2***	***3***	***4***	***5***	***6***	***7***
	4213	Izgradnja dijela ulice Istarski razvod od Črnjine do igrališta (cca. 240,00 m)	*1.700.000,00*		*500.000,00*	*1.200.000,00*			
		Ukupno rashodi i izdaci	*1.700.000,00*		*500.000,00*	*1.200.000,00*			

IZVORI FINANCIRANJA				***Ukupno 2 do 7***	***Izvršeno do 2008.***	***Osigurano u proračunu ili rebalansu za 2009.***	***Planirano financiranje investicije***			
							2010.	***2011.***	***2012.***	***nakon 2012.***
		Račun	***Naziv računa računskog plana***	***1***	***2***	***3***	***4***	***5***	***6***	***7***
1.	**Opći prihodi i primici**									
			Ukupno 1.							

IZVORI FINANCIRANJA				Ukupno 2 do 7	Izvršeno do 2008.	Osigurano u proračunu ili rebalansu za 2009.	Planirano financiranje investicije			
							2010.	2011.	2012.	nakon 2012.
		Račun	Naziv računa računskog plana	1	2	3	4	5	6	7
2.	Vlastiti prihodi									
			Ukupno 2.							
3.	Prihodi za posebne namjene	6523	Komunalni doprinos	1.700.000,00		500.000,00	1.200.000,00			
			Ukupno 3.	1.700.000,00		500.000,00	1.200.000,00			
4.	Pomoći									
			Ukupno 4.							
5.	Donacije									
			Ukupno 5.							
6.	Prihodi od nefinancijske imovine i nadoknade šteta s osnova osiguranja									
			Ukupno 6.							
7.	Namjenski primici od zaduživanja									
			Ukupno 7.							
			IZVORI SVEUKUPNO:	1.700.000,00		500.000,00	1.200.000,00			

FINANCIJSKI PLAN RAZVOJNIH PROGRAMA
INVESTICIJE

u kunama - tekuće cijene

Stanje investicijskog ciklusa (događaj)	*Datum*		*Šifra*	*Naziv*
Potvrda DIP		*Proračunski korisnik:*		***UPRAVNI ODJEL ZA KOMUNALNI SUSTAV I IMOVINU***
Potvrda LD/DPU		*Općina/grad/županija*		
Lokacijska dozvola:		*Regionalni razvojni program :*		
Potvrda IP		*Državni razvojni program :*		
Građevinska dozvola		*Program*		
Početak radova:		*Projekt/investicija:*		
Izmjena IP		*Investitor:*		
Uporabna dozvola		***Namjena i cilj:*** *Izgradnja nogostupa i bus ugibališta u ulici Stoja (cca.650,00 m)*		
Predaja na uporabu				
Konačni obračun				
Prijenos u dugotr. nefinan. imovinu				
Proj.uključuje gradnju (DA/NE):				

RASHODI I IZDACI ZA INVESTICIJE			***Ukupno 2 do 7***	***Izvršeno do 2008.***	***Osigurano u proračunu ili rebalansu za 2009.***	***Planirano financiranje investicije***			
						2010.	***2011.***	***2012.***	***nakon 2012.***
	Račun	***Naziv računa računskog plana***	***1***	***2***	***3***	***4***	***5***	***6***	***7***
	4213	Izgradnja nogostupa i bus ugibališta u ulici Stoja (cca.650,00 m)	*1.245.653,00*	*45.653,00*	*0,00*	*1.200.000,00*			
		Ukupno rashodi i izdaci	*1.245.653,00*	*45.653,00*	*0,00*	*1.200.000,00*			

IZVORI FINANCIRANJA				***Ukupno 2 do 7***	***Izvršeno do 2008.***	***Osigurano u proračunu ili rebalansu za 2009.***	***Planirano financiranje investicije***			
							2010.	***2011.***	***2012.***	***nakon 2012.***
		Račun	***Naziv računa računskog plana***	***1***	***2***	***3***	***4***	***5***	***6***	***7***
1.	**Opći prihodi i primici**									
			Ukupno 1.							

IZVORI FINANCIRANJA				Ukupno 2 do 7	Izvršeno do 2008.	Osigurano u proračunu ili rebalansu za 2009.	Planirano financiranje investicije			
							2010.	2011.	2012.	nakon 2012.
		Račun	Naziv računa računskog plana	1	2	3	4	5	6	7
2.	Vlastiti prihodi									
			Ukupno 2.							
3.	Prihodi za posebne namjene	6523	Komunalni doprinos	1.245.653,00	45.653,00	0,00	1.200.000,00			
			Ukupno 3.	1.245.653,00	45.653,00	0,00	1.200.000,00			
4.	Pomoći									
			Ukupno 4.							
5.	Donacije									
			Ukupno 5.							
6.	Prihodi od nefinancijske imovine i nadoknade šteta s osnova osiguranja									
			Ukupno 6.							
7.	Namjenski primici od zaduživanja									
			Ukupno 7.							
			IZVORI SVEUKUPNO:	1.245.653,00	45.653,00	0,00	1.200.000,00			

FINANCIJSKI PLAN RAZVOJNIH PROGRAMA
INVESTICIJE

u kunama - tekuće cijene

Stanje investicijskog ciklusa (događaj)	*Datum*		*Šifra*	*Naziv*
Potvrda DIP		*Proračunski korisnik:*		***UPRAVNI ODJEL ZA KOMUNALNI SUSTAV I IMOVINU***
Potvrda LD/DPU		*Općina/grad/županija*		
Lokacijska dozvola:		*Regionalni razvojni program :*		
Potvrda IP		*Državni razvojni program :*		
Građevinska dozvola		*Program*		
Početak radova:		*Projekt/investicija:*		
Izmjena IP		*Investitor:*		
Uporabna dozvola		***Namjena i cilj:*** *Izgradnja dijela ulice Brist (cca. 130,00 m)*		
Predaja na uporabu				
Konačni obračun				
Prijenos u dugotr. nefinan. imovinu				
Proj.uključuje gradnju (DA/NE):				

RASHODI I IZDACI ZA INVESTICIJE			***Ukupno 2 do 7***	***Izvršeno do 2008.***	***Osigurano u proračunu ili rebalansu za 2009.***	***Planirano financiranje investicije***			
	Račun	***Naziv računa računskog plana***	***1***	***2***	***3***	***4***	***5***	***6***	***7***
	4213	Izgradnja dijela ulice Brist (cca. 130,00 m)	*790.000,00*		*40.000,00*	*750.000,00*			
		Ukupno rashodi i izdaci	*790.000,00*		*40.000,00*	*750.000,00*			

IZVORI FINANCIRANJA				***Ukupno 2 do 7***	***Izvršeno do 2008.***	***Osigurano u proračunu ili rebalansu za 2009.***	***Planirano financiranje investicije***			
		Račun	***Naziv računa računskog plana***	***1***	***2***	***3***	***4***	***5***	***6***	***7***
1.	**Opći prihodi i primici**									
			Ukupno 1.							

IZVORI FINANCIRANJA				Ukupno 2 do 7	Izvršeno do 2008.	Osigurano u proračunu ili rebalansu za 2009.	Planirano financiranje investicije			
							2010.	2011.	2012.	nakon 2012.
		Račun	Naziv računa računskog plana	1	2	3	4	5	6	7
2.	Vlastiti prihodi									
			Ukupno 2.							
3.	Prihodi za posebne namjene	6523	Komunalni doprinos	790.000,00		40.000,00	750.000,00			
			Ukupno 3.	790.000,00		40.000,00	750.000,00			
4.	Pomoći									
			Ukupno 4.							
5.	Donacije									
			Ukupno 5.							
6.	Prihodi od nefinancijske imovine i nadoknade šteta s osnova osiguranja									
			Ukupno 6.							
7.	Namjenski primici od zaduživanja									
			Ukupno 7.							
			IZVORI SVEUKUPNO:	790.000,00		40.000,00	750.000,00			

FINANCIJSKI PLAN RAZVOJNIH PROGRAMA
INVESTICIJE

u kunama - tekuće cijene

Stanje investicijskog ciklusa (događaj)	*Datum*		*Šifra*	*Naziv*
Potvrda DIP		*Proračunski korisnik:*		***UPRAVNI ODJEL ZA KOMUNALNI SUSTAV I IMOVINU***
Potvrda LD/DPU		*Općina/grad/županija*		
Lokacijska dozvola:		*Regionalni razvojni program :*		
Potvrda IP		*Državni razvojni program :*		
Građevinska dozvola		*Program*		
Početak radova:		*Projekt/investicija:*		
Izmjena IP		*Investitor:*		
Uporabna dozvola		***Namjena i cilj:*** *Izgradnja oborinske odvodnje dijela ulice Šurida (cca.280,00 m)*		
Predaja na uporabu				
Konačni obračun				
Prijenos u dugotr. nefinan. imovinu				
Proj.uključuje gradnju (DA/NE):				

RASHODI I IZDACI ZA INVESTICIJE			***Ukupno 2 do 7***	***Izvršeno do 2008.***	***Osigurano u proračunu ili rebalansu za 2009.***	***Planirano financiranje investicije***			
						2010.	***2011.***	***2012.***	***nakon 2012.***
	Račun	***Naziv računa računskog plana***	***1***	***2***	***3***	***4***	***5***	***6***	***7***
	4213	Izgradnja oborinske odvodnje dijela ulice Šurida (cca.280,00 m)	*750.000,00*			*750.000,00*			
		Ukupno rashodi i izdaci	*750.000,00*			*750.000,00*			

IZVORI FINANCIRANJA				***Ukupno 2 do 7***	***Izvršeno do 2008.***	***Osigurano u proračunu ili rebalansu za 2009.***	***Planirano financiranje investicije***			
							2010.	***2011.***	***2012.***	***nakon 2012.***
		Račun	***Naziv računa računskog plana***	***1***	***2***	***3***	***4***	***5***	***6***	***7***
1.	**Opći prihodi i primici**									
			Ukupno 1.							

IZVORI FINANCIRANJA				Ukupno 2 do 7	Izvršeno do 2008.	Osigurano u proračunu ili rebalansu za 2009.	Planirano financiranje investicije			
							2010.	2011.	2012.	nakon 2012.
		Račun	Naziv računa računskog plana	1	2	3	4	5	6	7
2.	Vlastiti prihodi									
			Ukupno 2.							
3.	Prihodi za posebne namjene	6523	Komunalni doprinos	750.000,00			750.000,00			
			Ukupno 3.	750.000,00			750.000,00			
4.	Pomoći									
			Ukupno 4.							
5.	Donacije									
			Ukupno 5.							
6.	Prihodi od nefinancijske imovine i nadoknade šteta s osnova osiguranja									
			Ukupno 6.							
7.	Namjenski primici od zaduživanja									
			Ukupno 7.							
			IZVORI SVEUKUPNO:	750.000,00			750.000,00			

FINANCIJSKI PLAN RAZVOJNIH PROGRAMA
INVESTICIJE

u kunama - tekuće cijene

Stanje investicijskog ciklusa (događaj)	*Datum*		*Šifra*	*Naziv*
Potvrda DIP		*Proračunski korisnik:*		***UPRAVNI ODJEL ZA KOMUNALNI SUSTAV I IMOVINU***
Potvrda LD/DPU		*Općina/grad/županija*		
Lokacijska dozvola:		*Regionalni razvojni program :*		
Potvrda IP		*Državni razvojni program :*		
Građevinska dozvola		*Program*		
Početak radova:		*Projekt/investicija:*		
Izmjena IP		*Investitor:*		
Uporabna dozvola		***Namjena i cilj:*** *Izgradnja dijela ulice Viovica (cca. 70,00 m)*		
Predaja na uporabu				
Konačni obračun				
Prijenos u dugotr. nefinan. imovinu				
Proj.uključuje gradnju (DA/NE):				

RASHODI I IZDACI ZA INVESTICIJE			***Ukupno 2 do 7***	***Izvršeno do 2008.***	***Osigurano u proračunu ili rebalansu za 2009.***	***Planirano financiranje investicije***			
	Račun	***Naziv računa računskog plana***	***1***	***2***	***3***	***2010.***	***2011.***	***2012.***	***nakon 2012.***
	4213	Izgradnja dijela ulice Viovica (cca. 70,00 m)	*665.400,00*		*15.400,00*	*650.000,00*			
		Ukupno rashodi i izdaci	*665.400,00*		*15.400,00*	*650.000,00*			

IZVORI FINANCIRANJA				***Ukupno 2 do 7***	***Izvršeno do 2008.***	***Osigurano u proračunu ili rebalansu za 2009.***	***Planirano financiranje investicije***			
		Račun	***Naziv računa računskog plana***	***1***	***2***	***3***	***2010.***	***2011.***	***2012.***	***nakon 2012.***
1.	**Opći prihodi i primici**									
			Ukupno 1.							

IZVORI FINANCIRANJA				Ukupno 2 do 7	Izvršeno do 2008.	Osigurano u proračunu ili rebalansu za 2009.	Planirano financiranje investicije			
							2010.	2011.	2012.	nakon 2012.
		Račun	Naziv računa računskog plana	1	2	3	4	5	6	7
2.	Vlastiti prihodi									
			Ukupno 2.							
3.	Prihodi za posebne namjene	6523	Komunalni doprinos	665.400,00		15.400,00	650.000,00			
			Ukupno 3.	665.400,00		15.400,00	650.000,00			
4.	Pomoći									
			Ukupno 4.							
5.	Donacije									
			Ukupno 5.							
6.	Prihodi od nefinancijske imovine i nadoknade šteta s osnova osiguranja									
			Ukupno 6.							
7.	Namjenski primici od zaduživanja									
			Ukupno 7.							
			IZVORI SVEUKUPNO:	665.400,00		15.400,00	650.000,00			

FINANCIJSKI PLAN RAZVOJNIH PROGRAMA
INVESTICIJE

u kunama - tekuće cijene

Stanje investicijskog ciklusa (događaj)	*Datum*		*Šifra*	*Naziv*
Potvrda DIP		*Proračunski korisnik:*		***UPRAVNI ODJEL ZA KOMUNALNI SUSTAV I IMOVINU***
Potvrda LD/DPU		*Općina/grad/županija*		
Lokacijska dozvola:		*Regionalni razvojni program :*		
Potvrda IP		*Državni razvojni program :*		
Građevinska dozvola		*Program*		
Početak radova:		*Projekt/investicija:*		
Izmjena IP		*Investitor:*		
Uporabna dozvola		***Namjena i cilj:*** *Izgradnja dijela Japodske ulice – proširenje (cca.70,00 m) i dovršetak izgradnje dijela Japodske ulice (cca. 70,00 m2)*		
Predaja na uporabu				
Konačni obračun				
Prijenos u dugotr. nefinan. imovinu				
Proj.uključuje gradnju (DA/NE):				

RASHODI I IZDACI ZA INVESTICIJE			***Ukupno 2 do 7***	***Izvršeno do 2008.***	***Osigurano u proračunu ili rebalansu za 2009.***	***Planirano financiranje investicije***			
						2010.	***2011.***	***2012.***	***nakon 2012.***
	Račun	***Naziv računa računskog plana***	***1***	***2***	***3***	***4***	***5***	***6***	***7***
	4213	Izgradnja dijela Japodske ulice i dijela ulice Monvidal ASF, JR, OB (cca.200 m)	*1.827.954,48*	247.954,48	*1.480.000,00*	*100.000,00*			
	4213	Izgradnja dijela Japodske ulice - proširenje (cca.70 m2)	*180.000,00*			*180.000,00*			
		Ukupno rashodi i izdaci	*2.007.954,48*	*247.954,48*	*1.480.000,00*	*280.000,00*			

IZVORI FINANCIRANJA				***Ukupno 2 do 7***	***Izvršeno do 2008.***	***Osigurano u proračunu ili rebalansu za 2009.***	***Planirano financiranje investicije***			
							2010.	***2011.***	***2012.***	***nakon 2012.***
		Račun	***Naziv računa računskog plana***	***1***	***2***	***3***	***4***	***5***	***6***	***7***
1.	**Opći prihodi i primici**									
			Ukupno 1.							

IZVORI FINANCIRANJA				Ukupno 2 do 7	Izvršeno do 2008.	Osigurano u proračunu ili rebalansu za 2009.	Planirano financiranje investicije			
							2010.	2011.	2012.	nakon 2012.
		Račun	Naziv računa računskog plana	1	2	3	4	5	6	7
2.	Vlastiti prihodi									
			Ukupno 2.							
3.	Prihodi za posebne namjene	6523	Komunalni doprinos	2.007.954,48	247.954,48	1.480.000,00	280.000,00			
			Ukupno 3.	2.007.954,48	247.954,48	1.480.000,00	280.000,00			
4.	Pomoći									
			Ukupno 4.							
5.	Donacije									
			Ukupno 5.							
6.	Prihodi od nefinancijske imovine i nadoknade šteta s osnova osiguranja									
			Ukupno 6.							
7.	Namjenski primici od zaduživanja									
			Ukupno 7.							
			IZVORI SVEUKUPNO:	2.007.954,48	247.954,48	1.480.000,00	280.000,00			

FINANCIJSKI PLAN RAZVOJNIH PROGRAMA
INVESTICIJE

u kunama - tekuće cijene

Stanje investicijskog ciklusa (događaj)	*Datum*		*Šifra*	*Naziv*
Potvrda DIP		*Proračunski korisnik:*		***UPRAVNI ODJEL ZA KOMUNALNI SUSTAV I IMOVINU***
Potvrda LD/DPU		*Općina/grad/županija*		
Lokacijska dozvola:		*Regionalni razvojni program :*		
Potvrda IP		*Državni razvojni program :*		
Građevinska dozvola		*Program*		
Početak radova:		*Projekt/investicija:*		
Izmjena IP		*Investitor:*		
Uporabna dozvola		***Namjena i cilj:*** *Rekonstrukcija – izgradnja ulice Veruda/Uskočke ulice (cca. 260,00 m) – priprema i izgradnja*		
Predaja na uporabu				
Konačni obračun				
Prijenos u dugotr. nefinan. imovinu				
Proj.uključuje gradnju (DA/NE):				

RASHODI I IZDACI ZA INVESTICIJE			***Ukupno 2 do 7***	***Izvršeno do 2008.***	***Osigurano u proračunu ili rebalansu za 2009.***	***Planirano financiranje investicije***			
						2010.	***2011.***	***2012.***	***nakon 2012.***
	Račun	***Naziv računa računskog plana***	***1***	***2***	***3***	***4***	***5***	***6***	***7***
	4213	Rekonstrukcija – izgradnja ulice Veruda/Uskočke ulice (cca. 260,00 m) – priprema i izgradnja	*2.652.000,00*		*152.000,00*	*1.500.000,00*	*1.000.000,00*		
		Ukupno rashodi i izdaci	*2.652.000,00*		*152.000,00*	*1.500.000,00*	*1.000.000,00*		

IZVORI FINANCIRANJA				***Ukupno 2 do 7***	***Izvršeno do 2008.***	***Osigurano u proračunu ili rebalansu za 2009.***	***Planirano financiranje investicije***			
							2010.	***2011.***	***2012.***	***nakon 2012.***
		Račun	***Naziv računa računskog plana***	***1***	***2***	***3***	***4***	***5***	***6***	***7***
1.	**Opći prihodi i primici**									
			Ukupno 1.							

IZVORI FINANCIRANJA				Ukupno 2 do 7	Izvršeno do 2008.	Osigurano u proračunu ili rebalansu za 2009.	Planirano financiranje investicije			
							2010.	2011.	2012.	nakon 2012.
		Račun	Naziv računa računskog plana	1	2	3	4	5	6	7
2.	Vlastiti prihodi									
			Ukupno 2.							
3.	Prihodi za posebne namjene	6523	Komunalni doprinos	2.652.000,00		152.000,00	1.500.000,00	1.000.000,00		
			Ukupno 3.	2.652.000,00		152.000,00	1.500.000,00	1.000.000,00		
4.	Pomoći									
			Ukupno 4.							
5.	Donacije									
			Ukupno 5.							
6.	Prihodi od nefinancijske imovine i nadoknade šteta s osnova osiguranja									
			Ukupno 6.							
7.	Namjenski primici od zaduživanja									
			Ukupno 7.							
			IZVORI SVEUKUPNO:	2.652.000,00		152.000,00	1.500.000,00	1.000.000,00		

FINANCIJSKI PLAN RAZVOJNIH PROGRAMA
INVESTICIJE

u kunama - tekuće cijene

Stanje investicijskog ciklusa (događaj)	Datum		Šifra	Naziv
Potvrda DIP		Proračunski korisnik:		UPRAVNI ODJEL ZA KOMUNALNI SUSTAV I IMOVINU
Potvrda LD/DPU		Općina/grad/županija		
Lokacijska dozvola:		Regionalni razvojni program :		
Potvrda IP		Državni razvojni program :		
Građevinska dozvola		Program		
Početak radova:		Projekt/investicija:		
Izmjena IP		Investitor:		
Uporabna dozvola		**Namjena i cilj:** Izgradnju produžetka Kranjčevićeve ulice do Marsovog polja ASF, JR, OB, (cca. 650,00 m) – priprema		
Predaja na uporabu				
Konačni obračun				
Prijenos u dugotr. nefinan. imovinu				
Proj.uključuje gradnju (DA/NE):				

RASHODI I IZDACI ZA INVESTICIJE		Ukupno 2 do 7	Izvršeno do 2008.	Osigurano u proračunu ili rebalansu za 2009.	Planirano financiranje investicije			
					2010.	2011.	2012.	nakon 2012.
Račun	Naziv računa računskog plana	1	2	3	4	5	6	7
4213	Izgradnju produžetka Kranjčevićeve ulice do Marsovog polja ASF, JR, OB, (cca. 650,00 m) – priprema	975.340,52	255.340,52	20.000,00	700.000,00			
	Ukupno rashodi i izdaci	975.340,52	255.340,52	20.000,00	700.000,00			

IZVORI FINANCIRANJA				Ukupno 2 do 7	Izvršeno do 2008.	Osigurano u proračunu ili rebalansu za 2009.	Planirano financiranje investicije			
							2010.	2011.	2012.	nakon 2012.
		Račun	Naziv računa računskog plana	1	2	3	4	5	6	7
1.	Opći prihodi i primici									
			Ukupno 1.							

IZVORI FINANCIRANJA				Ukupno 2 do 7	Izvršeno do 2008.	Osigurano u proračunu ili rebalansu za 2009.	Planirano financiranje investicije			
							2010.	2011.	2012.	nakon 2012.
		Račun	Naziv računa računskog plana	1	2	3	4	5	6	7
2.	Vlastiti prihodi									
			Ukupno 2.							
3.	Prihodi za posebne namjene	6523	Komunalni doprinos	975.340,52	255.340,52	20.000,00	700.000,00			
			Ukupno 3.	975.340,52	255.340,52	20.000,00	700.000,00			
4.	Pomoći									
			Ukupno 4.							
5.	Donacije									
			Ukupno 5.							
6.	Prihodi od nefinancijske imovine i nadoknade šteta s osnova osiguranja									
			Ukupno 6.							
7.	Namjenski primici od zaduživanja									
			Ukupno 7.							
			IZVORI SVEUKUPNO:	975.340,52	255.340,52	20.000,00	700.000,00			

FINANCIJSKI PLAN RAZVOJNIH PROGRAMA
INVESTICIJE

u kunama - tekuće cijene

Stanje investicijskog ciklusa (događaj)	*Datum*		*Šifra*	*Naziv*
Potvrda DIP		*Proračunski korisnik:*		***UPRAVNI ODJEL ZA KOMUNALNI SUSTAV I IMOVINU***
Potvrda LD/DPU		*Općina/grad/županija*		
Lokacijska dozvola:		*Regionalni razvojni program :*		
Potvrda IP		*Državni razvojni program :*		
Građevinska dozvola		*Program*		
Početak radova:		*Projekt/investicija:*		
Izmjena IP		*Investitor:*		
Uporabna dozvola		***Namjena i cilj:*** *Naselje Valdebek (prometnice, oo, jr) – priprema*		
Predaja na uporabu				
Konačni obračun				
Prijenos u dugotr. nefinan. imovinu				
Proj.uključuje gradnju (DA/NE):				

RASHODI I IZDACI ZA INVESTICIJE			***Ukupno 2 do 7***	***Izvršeno do 2008.***	***Osigurano u proračunu ili rebalansu za 2009.***	***Planirano financiranje investicije***			
						2010.	***2011.***	***2012.***	***nakon 2012.***
	Račun	***Naziv računa računskog plana***	***1***	***2***	***3***	***4***	***5***	***6***	***7***
	4213	Naselje Valdebek (prometnice, oo, jr) – priprema	*390.000,00*		*340.000,00*	*50.000,00*			
		Ukupno rashodi i izdaci	*390.000,00*		*340.000,00*	*50.000,00*			

IZVORI FINANCIRANJA				***Ukupno 2 do 7***	***Izvršeno do 2008.***	***Osigurano u proračunu ili rebalansu za 2009.***	***Planirano financiranje investicije***			
							2010.	***2011.***	***2012.***	***nakon 2012.***
		Račun	***Naziv računa računskog plana***	***1***	***2***	***3***	***4***	***5***	***6***	***7***
1.	**Opći prihodi i primici**	6111	Povrat neutrošenih sredstava komunalnog doprinosa iz prethodnih godina	*340.000,00*		*340.000,00*				
			Ukupno 1.	*340.000,00*		*340.000,00*				

IZVORI FINANCIRANJA				Ukupno 2 do 7	Izvršeno do 2008.	Osigurano u proračunu ili rebalansu za 2009.	Planirano financiranje investicije			
							2010.	2011.	2012.	nakon 2012.
		Račun	Naziv računa računskog plana	1	2	3	4	5	6	7
2.	Vlastiti prihodi									
			Ukupno 2.							
3.	Prihodi za posebne namjene	6523	Komunalni doprinos	50.000,00			50.000,00			
			Ukupno 3.	50.000,00			50.000,00			
4.	Pomoći									
			Ukupno 4.							
5.	Donacije									
			Ukupno 5.							
6.	Prihodi od nefinancijske imovine i nadoknade šteta s osnova osiguranja									
			Ukupno 6.							
7.	Namjenski primici od zaduživanja									
			Ukupno 7.							
			IZVORI SVEUKUPNO:	390.000,00		340.000,00	50.000,00			

FINANCIJSKI PLAN RAZVOJNIH PROGRAMA
INVESTICIJE

u kunama - tekuće cijene

Stanje investicijskog ciklusa (događaj)	*Datum*		*Šifra*	*Naziv*
Potvrda DIP		*Proračunski korisnik:*		***UPRAVNI ODJEL ZA KOMUNALNI SUSTAV I IMOVINU***
Potvrda LD/DPU		*Općina/grad/županija*		
Lokacijska dozvola:		*Regionalni razvojni program :*		
Potvrda IP		*Državni razvojni program :*		
Građevinska dozvola		*Program*		
Početak radova:		*Projekt/investicija:*		
Izmjena IP		*Investitor:*		
Uporabna dozvola		***Namjena i cilj:*** *Naselje Štinjan (prometnice, oo, jr) – priprema*		
Predaja na uporabu				
Konačni obračun				
Prijenos u dugotr. nefinan. imovinu				
Proj.uključuje gradnju (DA/NE):				

RASHODI I IZDACI ZA INVESTICIJE			***Ukupno 2 do 7***	***Izvršeno do 2008.***	***Osigurano u proračunu ili rebalansu za 2009.***	***Planirano financiranje investicije***			
						2010.	***2011.***	***2012.***	***nakon 2012.***
	Račun	***Naziv računa računskog plana***	***1***	***2***	***3***	***4***	***5***	***6***	***7***
	4213	Naselje Štinjan (prometnice, oo, jr) – priprema	*400.000,00*			*400.000,00*			
		Ukupno rashodi i izdaci	*400.000,00*			*400.000,00*			

IZVORI FINANCIRANJA				***Ukupno 2 do 7***	***Izvršeno do 2008.***	***Osigurano u proračunu ili rebalansu za 2009.***	***Planirano financiranje investicije***			
							2010.	***2011.***	***2012.***	***nakon 2012.***
		Račun	***Naziv računa računskog plana***	***1***	***2***	***3***	***4***	***5***	***6***	***7***
1.	**Opći prihodi i primici**									
			Ukupno 1.							

IZVORI FINANCIRANJA				Ukupno 2 do 7	Izvršeno do 2008.	Osigurano u proračunu ili rebalansu za 2009.	Planirano financiranje investicije			
							2010.	2011.	2012.	nakon 2012.
		Račun	Naziv računa računskog plana	1	2	3	4	5	6	7
2.	Vlastiti prihodi									
			Ukupno 2.							
3.	Prihodi za posebne namjene	6523	Komunalni doprinos	400.000,00			400.000,00			
			Ukupno 3.	400.000,00			400.000,00			
4.	Pomoći									
			Ukupno 4.							
5.	Donacije									
			Ukupno 5.							
6.	Prihodi od nefinancijske imovine i nadoknade šteta s osnova osiguranja									
			Ukupno 6.							
7.	Namjenski primici od zaduživanja									
			Ukupno 7.							
			IZVORI SVEUKUPNO:	400.000,00			400.000,00			

FINANCIJSKI PLAN RAZVOJNIH PROGRAMA
INVESTICIJE

u kunama - tekuće cijene

Stanje investicijskog ciklusa (događaj)	*Datum*		*Šifra*	*Naziv*
Potvrda DIP		*Proračunski korisnik:*		***UPRAVNI ODJEL ZA KOMUNALNI SUSTAV I IMOVINU***
Potvrda LD/DPU		*Općina/grad/županija*		
Lokacijska dozvola:		*Regionalni razvojni program :*		
Potvrda IP		*Državni razvojni program :*		
Građevinska dozvola		*Program*		
Početak radova:		*Projekt/investicija:*		
Izmjena IP		*Investitor:*		
Uporabna dozvola		***Namjena i cilj:*** *Naselje Veli Vrh (prometnice, oo, jr) - priprema*		
Predaja na uporabu				
Konačni obračun				
Prijenos u dugotr. nefinan. imovinu				
Proj.uključuje gradnju (DA/NE):				

RASHODI I IZDACI ZA INVESTICIJE			***Ukupno 2 do 7***	***Izvršeno do 2008.***	***Osigurano u proračunu ili rebalansu za 2009.***	***Planirano financiranje investicije***			
						2010.	***2011.***	***2012.***	***nakon 2012.***
	Račun	***Naziv računa računskog plana***	***1***	***2***	***3***	***4***	***5***	***6***	***7***
	4213	Naselje Veli Vrh (prometnice, oo, jr) - priprema	*400.000,00*			*400.000,00*			
		Ukupno rashodi i izdaci	*400.000,00*			*400.000,00*			

IZVORI FINANCIRANJA				***Ukupno 2 do 7***	***Izvršeno do 2008.***	***Osigurano u proračunu ili rebalansu za 2009.***	***Planirano financiranje investicije***			
							2010.	***2011.***	***2012.***	***nakon 2012.***
		Račun	***Naziv računa računskog plana***	***1***	***2***	***3***	***4***	***5***	***6***	***7***
1.	**Opći prihodi i primici**									
			Ukupno 1.							

IZVORI FINANCIRANJA				Ukupno 2 do 7	Izvršeno do 2008.	Osigurano u proračunu ili rebalansu za 2009.	Planirano financiranje investicije			
							2010.	2011.	2012.	nakon 2012.
		Račun	Naziv računa računskog plana	1	2	3	4	5	6	7
2.	Vlastiti prihodi									
			Ukupno 2.							
3.	Prihodi za posebne namjene	6523	Komunalni doprinos	400.000,00			400.000,00			
			Ukupno 3.	400.000,00			400.000,00			
4.	Pomoći									
			Ukupno 4.							
5.	Donacije									
			Ukupno 5.							
6.	Prihodi od nefinancijske imovine i nadoknade šteta s osnova osiguranja									
			Ukupno 6.							
7.	Namjenski primici od zaduživanja									
			Ukupno 7.							
			IZVORI SVEUKUPNO:	400.000,00			400.000,00			

FINANCIJSKI PLAN RAZVOJNIH PROGRAMA
INVESTICIJE

u kunama - tekuće cijene

Stanje investicijskog ciklusa (događaj)	*Datum*		*Šifra*	*Naziv*
Potvrda DIP		*Proračunski korisnik:*		***UPRAVNI ODJEL ZA KOMUNALNI SUSTAV I IMOVINU***
Potvrda LD/DPU		*Općina/grad/županija*		
Lokacijska dozvola:		*Regionalni razvojni program :*		
Potvrda IP		*Državni razvojni program :*		
Građevinska dozvola		*Program*		
Početak radova:		*Projekt/investicija:*		
Izmjena IP		*Investitor:*		
Uporabna dozvola		***Namjena i cilj:*** *Izgradnja produžetka Kukuljevićeve ulice do raskrižja na Trgu na mostu-ASF, JR, OB (cca.800,00 m) - priprema*		
Predaja na uporabu				
Konačni obračun				
Prijenos u dugotr. nefinan. imovinu				
Proj.uključuje gradnju (DA/NE):				

RASHODI I IZDACI ZA INVESTICIJE			***Ukupno 2 do 7***	***Izvršeno do 2008.***	***Osigurano u proračunu ili rebalansu za 2009.***	***Planirano financiranje investicije***			
						2010.	***2011.***	***2012.***	***nakon 2012.***
	Račun	***Naziv računa računskog plana***	***1***	***2***	***3***	***4***	***5***	***6***	***7***
	4213	Izgradnja produžetka Kukuljevićeve ulice do raskrižja na Trgu na mostu-ASF, JR, OB (cca.800,00 m) - priprema	*562.560,00*	119.560,00	93.000,00	*350.000,00*			
		Ukupno rashodi i izdaci	*562.560,00*	*119.560,00*	*93.000,00*	*350.000,00*			

IZVORI FINANCIRANJA				***Ukupno 2 do 7***	***Izvršeno do 2008.***	***Osigurano u proračunu ili rebalansu za 2009.***	***Planirano financiranje investicije***			
							2010.	***2011.***	***2012.***	***nakon 2012.***
		Račun	***Naziv računa računskog plana***	***1***	***2***	***3***	***4***	***5***	***6***	***7***
1.	**Opći prihodi i primici**									
			Ukupno 1.							

IZVORI FINANCIRANJA				Ukupno 2 do 7	Izvršeno do 2008.	Osigurano u proračunu ili rebalansu za 2009.	Planirano financiranje investicije			
							2010.	2011.	2012.	nakon 2012.
		Račun	Naziv računa računskog plana	1	2	3	4	5	6	7
2.	Vlastiti prihodi									
			Ukupno 2.							
3.	Prihodi za posebne namjene	6523	Komunalni doprinos	562.560,00	119.560,00	93.000,00	350.000,00			
			Ukupno 3.	562.560,00	119.560,00	93.000,00	350.000,00			
4.	Pomoći									
			Ukupno 4.							
5.	Donacije									
			Ukupno 5.							
6.	Prihodi od nefinancijske imovine i nadoknade šteta s osnova osiguranja									
			Ukupno 6.							
7.	Namjenski primici od zaduživanja									
			Ukupno 7.							
			IZVORI SVEUKUPNO:	562.560,00	119.560,00	93.000,00	350.000,00			

FINANCIJSKI PLAN RAZVOJNIH PROGRAMA
INVESTICIJE

u kunama - tekuće cijene

Stanje investicijskog ciklusa (događaj)	*Datum*		*Šifra*	*Naziv*
Potvrda DIP		*Proračunski korisnik:*		***UPRAVNI ODJEL ZA KOMUNALNI SUSTAV I IMOVINU***
Potvrda LD/DPU		*Općina/grad/županija*		
Lokacijska dozvola:		*Regionalni razvojni program :*		
Potvrda IP		*Državni razvojni program :*		
Građevinska dozvola		*Program*		
Početak radova:		*Projekt/investicija:*		
Izmjena IP		*Investitor:*		
Uporabna dozvola		***Namjena i cilj:*** *Izgradnja dijela ulice Škokovica – asfalt, jr i oo, (cca.200,00 m) - priprema*		
Predaja na uporabu				
Konačni obračun				
Prijenos u dugotr. nefinan. imovinu				
Proj.uključuje gradnju (DA/NE):				

RASHODI I IZDACI ZA INVESTICIJE			***Ukupno 2 do 7***	***Izvršeno do 2008.***	***Osigurano u proračunu ili rebalansu za 2009.***	***Planirano financiranje investicije***			
						2010.	***2011.***	***2012.***	***nakon 2012.***
	Račun	***Naziv računa računskog plana***	***1***	***2***	***3***	***4***	***5***	***6***	***7***
	4213	Izgradnja dijela ulice Škokovica – asfalt, jr i oo, (cca.200,00 m) - priprema	*200.000,00*			*200.000,00*			
		Ukupno rashodi i izdaci	*200.000,00*			*200.000,00*			

IZVORI FINANCIRANJA				***Ukupno 2 do 7***	***Izvršeno do 2008.***	***Osigurano u proračunu ili rebalansu za 2009.***	***Planirano financiranje investicije***			
							2010.	***2011.***	***2012.***	***nakon 2012.***
		Račun	***Naziv računa računskog plana***	***1***	***2***	***3***	***4***	***5***	***6***	***7***
1.	**Opći prihodi i primici**									
			Ukupno 1.							

IZVORI FINANCIRANJA				Ukupno 2 do 7	Izvršeno do 2008.	Osigurano u proračunu ili rebalansu za 2009.	Planirano financiranje investicije			
							2010.	2011.	2012.	nakon 2012.
		Račun	Naziv računa računskog plana	1	2	3	4	5	6	7
2.	Vlastiti prihodi									
			Ukupno 2.							
3.	Prihodi za posebne namjene	6523	Komunalni doprinos	200.000,00			200.000,00			
			Ukupno 3.	200.000,00			200.000,00			
4.	Pomoći									
			Ukupno 4.							
5.	Donacije									
			Ukupno 5.							
6.	Prihodi od nefinancijske imovine i nadoknade šteta s osnova osiguranja									
			Ukupno 6.							
7.	Namjenski primici od zaduživanja									
			Ukupno 7.							
			IZVORI SVEUKUPNO:	200.000,00			200.000,00			

FINANCIJSKI PLAN RAZVOJNIH PROGRAMA
INVESTICIJE

u kunama - tekuće cijene

Stanje investicijskog ciklusa (događaj)	*Datum*		*Šifra*	*Naziv*
Potvrda DIP		*Proračunski korisnik:*		***UPRAVNI ODJEL ZA KOMUNALNI SUSTAV I IMOVINU***
Potvrda LD/DPU		*Općina/grad/županija*		
Lokacijska dozvola:		*Regionalni razvojni program :*		
Potvrda IP		*Državni razvojni program :*		
Građevinska dozvola		*Program*		
Početak radova:		*Projekt/investicija:*		
Izmjena IP		*Investitor:*		
Uporabna dozvola		***Namjena i cilj:*** *Izgradnja ulice Petra Studenca; asf, jr i oo (cca.150,00 m)- priprema*		
Predaja na uporabu				
Konačni obračun				
Prijenos u dugotr. nefinan. imovinu				
Proj.uključuje gradnju (DA/NE):				

RASHODI I IZDACI ZA INVESTICIJE			***Ukupno 2 do 7***	***Izvršeno do 2008.***	***Osigurano u proračunu ili rebalansu za 2009.***	***Planirano financiranje investicije***			
						2010.	***2011.***	***2012.***	***nakon 2012.***
	Račun	***Naziv računa računskog plana***	***1***	***2***	***3***	***4***	***5***	***6***	***7***
	4213	Izgradnja ulice Petra Studenca; asf, jr i oo (cca.150,00 m)- priprema	*150.000,00*			*150.000,00*			
		Ukupno rashodi i izdaci	*150.000,00*			*150.000,00*			

IZVORI FINANCIRANJA				***Ukupno 2 do 7***	***Izvršeno do 2008.***	***Osigurano u proračunu ili rebalansu za 2009.***	***Planirano financiranje investicije***			
							2010.	***2011.***	***2012.***	***nakon 2012.***
		Račun	***Naziv računa računskog plana***	***1***	***2***	***3***	***4***	***5***	***6***	***7***
1.	**Opći prihodi i primici**									
			Ukupno 1.							

IZVORI FINANCIRANJA				Ukupno 2 do 7	Izvršeno do 2008.	Osigurano u proračunu ili rebalansu za 2009.	Planirano financiranje investicije			
							2010.	2011.	2012.	nakon 2012.
		Račun	Naziv računa računskog plana	1	2	3	4	5	6	7
2.	Vlastiti prihodi									
			Ukupno 2.							
3.	Prihodi za posebne namjene	6523	Komunalni doprinos	150.000,00			150.000,00			
			Ukupno 3.	150.000,00			150.000,00			
4.	Pomoći									
			Ukupno 4.							
5.	Donacije									
			Ukupno 5.							
6.	Prihodi od nefinancijske imovine i nadoknade šteta s osnova osiguranja									
			Ukupno 6.							
7.	Namjenski primici od zaduživanja									
			Ukupno 7.							
			IZVORI SVEUKUPNO:	150.000,00			150.000,00			

FINANCIJSKI PLAN RAZVOJNIH PROGRAMA
INVESTICIJE

u kunama - tekuće cijene

Stanje investicijskog ciklusa (događaj)	*Datum*		*Šifra*	*Naziv*
Potvrda DIP		*Proračunski korisnik:*		***UPRAVNI ODJEL ZA KOMUNALNI SUSTAV I IMOVINU***
Potvrda LD/DPU		*Općina/grad/županija*		
Lokacijska dozvola:		*Regionalni razvojni program :*		
Potvrda IP		*Državni razvojni program :*		
Građevinska dozvola		*Program*		
Početak radova:		*Projekt/investicija:*		
Izmjena IP		*Investitor:*		
Uporabna dozvola		***Namjena i cilj:*** *Izgradnja dijela ulice Borik na Velom Vrhu (cca.200,00 m) - priprema*		
Predaja na uporabu				
Konačni obračun				
Prijenos u dugotr. nefinan. imovinu				
Proj.uključuje gradnju (DA/NE):				

RASHODI I IZDACI ZA INVESTICIJE			***Ukupno 2 do 7***	***Izvršeno do 2008.***	***Osigurano u proračunu ili rebalansu za 2009.***	***Planirano financiranje investicije***			
						2010.	***2011.***	***2012.***	***nakon 2012.***
	Račun	***Naziv računa računskog plana***	***1***	***2***	***3***	***4***	***5***	***6***	***7***
	4213	Izgradnja dijela ulice Borik na Velom Vrhu (cca.200,00 m) - priprema	*150.000,00*			*150.000,00*			
		Ukupno rashodi i izdaci	*150.000,00*			*150.000,00*			

IZVORI FINANCIRANJA				***Ukupno 2 do 7***	***Izvršeno do 2008.***	***Osigurano u proračunu ili rebalansu za 2009.***	***Planirano financiranje investicije***			
							2010.	***2011.***	***2012.***	***nakon 2012.***
		Račun	***Naziv računa računskog plana***	***1***	***2***	***3***	***4***	***5***	***6***	***7***
1.	**Opći prihodi i primici**									
			Ukupno 1.							

IZVORI FINANCIRANJA				Ukupno 2 do 7	Izvršeno do 2008.	Osigurano u proračunu ili rebalansu za 2009.	Planirano financiranje investicije			
							2010.	2011.	2012.	nakon 2012.
		Račun	Naziv računa računskog plana	1	2	3	4	5	6	7
2.	Vlastiti prihodi									
			Ukupno 2.							
3.	Prihodi za posebne namjene	6523	Komunalni doprinos	150.000,00			150.000,00			
			Ukupno 3.	150.000,00			150.000,00			
4.	Pomoći									
			Ukupno 4.							
5.	Donacije									
			Ukupno 5.							
6.	Prihodi od nefinancijske imovine i nadoknade šteta s osnova osiguranja									
			Ukupno 6.							
7.	Namjenski primici od zaduživanja									
			Ukupno 7.							
			IZVORI SVEUKUPNO:	150.000,00			150.000,00			

FINANCIJSKI PLAN RAZVOJNIH PROGRAMA
INVESTICIJE

u kunama - tekuće cijene

Stanje investicijskog ciklusa (događaj)	*Datum*		*Šifra*	*Naziv*
Potvrda DIP		*Proračunski korisnik:*		***UPRAVNI ODJEL ZA KOMUNALNI SUSTAV I IMOVINU***
Potvrda LD/DPU		*Općina/grad/županija*		
Lokacijska dozvola:		*Regionalni razvojni program :*		
Potvrda IP		*Državni razvojni program :*		
Građevinska dozvola		*Program*		
Početak radova:		*Projekt/investicija:*		
Izmjena IP		*Investitor:*		
Uporabna dozvola		***Namjena i cilj:*** *Izgradnja ulice Castropola (cca. 250 m) - priprema*		
Predaja na uporabu				
Konačni obračun				
Prijenos u dugotr. nefinan. imovinu				
Proj.uključuje gradnju (DA/NE):				

RASHODI I IZDACI ZA INVESTICIJE			***Ukupno 2 do 7***	***Izvršeno do 2008.***	***Osigurano u proračunu ili rebalansu za 2009.***	***Planirano financiranje investicije***			
						2010.	***2011.***	***2012.***	***nakon 2012.***
	Račun	***Naziv računa računskog plana***	***1***	***2***	***3***	***4***	***5***	***6***	***7***
	4213	Izgradnja ulice Castropola (cca. 250 m) - priprema	*183.000,00*		*33.000,00*	*150.000,00*			
		Ukupno rashodi i izdaci	*183.000,00*		*33.000,00*	*150.000,00*			

IZVORI FINANCIRANJA				***Ukupno 2 do 7***	***Izvršeno do 2008.***	***Osigurano u proračunu ili rebalansu za 2009.***	***Planirano financiranje investicije***			
							2010.	***2011.***	***2012.***	***nakon 2012.***
		Račun	***Naziv računa računskog plana***	***1***	***2***	***3***	***4***	***5***	***6***	***7***
1.	**Opći prihodi i primici**									
			Ukupno 1.							

IZVORI FINANCIRANJA				Ukupno 2 do 7	Izvršeno do 2008.	Osigurano u proračunu ili rebalansu za 2009.	Planirano financiranje investicije			
							2010.	2011.	2012.	nakon 2012.
		Račun	Naziv računa računskog plana	1	2	3	4	5	6	7
2.	Vlastiti prihodi									
			Ukupno 2.							
3.	Prihodi za posebne namjene	6523	Komunalni doprinos	183.000,00		33.000,00	150.000,00			
			Ukupno 3.	183.000,00		33.000,00	150.000,00			
4.	Pomoći									
			Ukupno 4.							
5.	Donacije									
			Ukupno 5.							
6.	Prihodi od nefinancijske imovine i nadoknade šteta s osnova osiguranja									
			Ukupno 6.							
7.	Namjenski primici od zaduživanja									
			Ukupno 7.							
			IZVORI SVEUKUPNO:	183.000,00		33.000,00	150.000,00			

FINANCIJSKI PLAN RAZVOJNIH PROGRAMA
INVESTICIJE

u kunama - tekuće cijene

Stanje investicijskog ciklusa (događaj)	*Datum*		*Šifra*	*Naziv*
Potvrda DIP		*Proračunski korisnik:*		***UPRAVNI ODJEL ZA KOMUNALNI SUSTAV I IMOVINU***
Potvrda LD/DPU		*Općina/grad/županija*		
Lokacijska dozvola:		*Regionalni razvojni program :*		
Potvrda IP		*Državni razvojni program :*		
Građevinska dozvola		*Program*		
Početak radova:		*Projekt/investicija:*		
Izmjena IP		*Investitor:*		
Uporabna dozvola		***Namjena i cilj:*** *Odvodnja i pročišćavanje otpadnih voda*		
Predaja na uporabu				
Konačni obračun				
Prijenos u dugotr. nefinan. imovinu				
Proj.uključuje gradnju (DA/NE):				

RASHODI I IZDACI ZA INVESTICIJE		***Ukupno 2 do 7***	***Izvršeno do 2008.***	***Osigurano u proračunu ili rebalansu za 2009.***	***Planirano financiranje investicije***			
					2010.	***2011.***	***2012.***	***nakon 2012.***
Račun	***Naziv računa računskog plana***	***1***	***2***	***3***	***4***	***5***	***6***	***7***
4213	*Fekalna kanalizacija dijela naselja Štinjan-centar, Kanali: dio F-1 od Po do Š8, L= 208m*	*260.000,00*			260.000,00			
4213	*Fekalna kanalizacija dijela naselja Veli Vrh - istok; Kanal: K-9, L=70m*	*87.500,00*			87.500,00			
4213	*Fekalna kanalizacija dijela naselja Valdebek-centar; Kanali: i F-1 od Š1 do Š4, L=82m*	*102.500,00*			102.500,00			
4213	*Fekalna kanalizacija dijela naselja Veli Vrh - zapad; Kanali: K-14 od Š88 do Š 10, L=155m – priprema, Dio kanala K-2 od Š6 do Š8, L=49m, Kanal K-8/1 od Š1 do Š6, L=126 m, Kanal K-5, L=278m*	*598.500,00*			598.500,00			
4213	*Fekalna kanalizacija dijela naselja Busoler-istok; Kanali: K-3 L=133m*	*166.000,00*			166.000,00			
4213	*Završetak gradnje fekalne kanalizacije u Teslinoj ul.; Kanal: K-1, L=30m*	*37.500,00*			37.500,00			
4213	*Izgradnja sigurnosnog preljeva crpne stanice Marina i ispusta taložnice oborinskih voda; Kanal: K-1, L=70m*	*150.000,00*			150.000,00			
4213	*Fekalna kanalizacija dijela Medulinske ceste, Kanal: F-1, L=55m*	*68.000,00*			68.000,00			
4213	*Izrada projektne dokumentacije te pribava geodetskih podloga za fekalnu kanalizaciju Grada Pule*	*80.000,00*			80.000,00			
	Ukupno rashodi i izdaci	*1.550.000,00*		*0,00*	*1.550.000,00*			

IZVORI FINANCIRANJA				Ukupno 2 do 7	Izvršeno do 2008.	Osigurano u proračunu ili rebalansu za 2009.	Planirano financiranje investicije			
							2010.	2011.	2012.	nakon 2012.
		Račun	Naziv računa računskog plana	1	2	3	4	5	6	7
1.	Opći prihodi i primici									
Ukupno 1.										
2.	Vlastiti prihodi									
Ukupno 2.										
3.	Prihodi za posebne namjene	6526	Ostali nespomenuti prihodi-naknada za priključke	1.550.000,00			1.550.000,00			
Ukupno 3.				1.550.000,00			1.550.000,00			
4.	Pomoći									
Ukupno 4.										
5.	Donacije									
Ukupno 5.										
6.	Prihodi od nefinancijske imovine i nadoknade šteta s osnova osiguranja									
Ukupno 6.										
7.	Namjenski primici od zaduživanja									
Ukupno 7.										
IZVORI SVEUKUPNO:				1.550.000,00			1.550.000,00			

FINANCIJSKI PLAN RAZVOJNIH PROGRAMA
INVESTICIJE

u kunama - tekuće cijene

Stanje investicijskog ciklusa (događaj)	*Datum*		*Šifra*	*Naziv*
Potvrda DIP		*Proračunski korisnik:*		***UPRAVNI ODJEL ZA KOMUNALNI SUSTAV I IMOVINU***
Potvrda LD/DPU		*Općina/grad/županija*		
Lokacijska dozvola:		*Regionalni razvojni program :*		
Potvrda IP		*Državni razvojni program :*		
Građevinska dozvola		*Program*		
Početak radova:		*Projekt/investicija:*		
Izmjena IP		*Investitor:*		
Uporabna dozvola		***Namjena i cilj:*** *Opskrba pitkom vodom*		
Predaja na uporabu				
Konačni obračun				
Prijenos u dugotr. nefinan. imovinu				
Proj.uključuje gradnju (DA/NE):				

RASHODI I IZDACI ZA INVESTICIJE			***Ukupno 2 do 7***	***Izvršeno do 2008.***	***Osigurano u proračunu ili rebalansu za 2009.***	***Planirano financiranje investicije***			
						2010.	***2011.***	***2012.***	***nakon 2012.***
	Račun	***Naziv računa računskog plana***	***1***	***2***	***3***	***4***	***5***	***6***	***7***
	4213	izgradnja i nadzor nad izvođenjem vodovodne mreže u naselju Šikići, dio od L= 1050,00 m' DN 100 (cca 480 m'	*600.883,49*	38.078,49	*62.805,00*	*500.000,00*			
	4213	Izrada projektne dokumentacije, izgradnja vodovodne mreže i nadzor nad izgradnjom vodovodne mreže Veli Vrh III faza, dio od L=425 m', DN 100	*450.000,00*			*450.000,00*			
		Ukupno rashodi i izdaci	*1.050.883,49*	*38.078,49*	*62.805,00*	*950.000,00*			

IZVORI FINANCIRANJA				***Ukupno 2 do 7***	***Izvršeno do 2008.***	***Osigurano u proračunu ili rebalansu za 2009.***	***Planirano financiranje investicije***			
							2010.	***2011.***	***2012.***	***nakon 2012.***
		Račun	***Naziv računa računskog plana***	***1***	***2***	***3***	***4***	***5***	***6***	***7***
1.	**Opći prihodi i primici**	6111	*Povrat neutrošenih sredstava naknade za priključke iz prethodnih godina*	*62.805,00*		*62.805,00*				
			Ukupno 1.	*62.805,00*		*62.805,00*				

IZVORI FINANCIRANJA				Ukupno 2 do 7	Izvršeno do 2008.	Osigurano u proračunu ili rebalansu za 2009.	Planirano financiranje investicije			
							2010.	2011.	2012.	nakon 2012.
		Račun	Naziv računa računskog plana	1	2	3	4	5	6	7
2.	Vlastiti prihodi									
			Ukupno 2.							
3.	Prihodi za posebne namjene	6526	Ostali nespomenuti prihodi-naknada za priključke	988.078,49	38.078,49		950.000,00			
			Ukupno 3.	988.078,49	38.078,49		950.000,00			
4.	Pomoći									
			Ukupno 4.							
5.	Donacije									
			Ukupno 5.							
6.	Prihodi od nefinancijske imovine i nadoknade šteta s osnova osiguranja									
			Ukupno 6.							
7.	Namjenski primici od zaduživanja									
			Ukupno 7.							
			IZVORI SVEUKUPNO:	1.050.883,49	38.078,49	62.805,00	950.000,00			

FINANCIJSKI PLAN RAZVOJNIH PROGRAMA
INVESTICIJE

u kunama - tekuće cijene

Stanje investicijskog ciklusa (događaj)	*Datum*		*Šifra*	*Naziv*
Potvrda DIP		*Proračunski korisnik:*		***UPRAVNI ODJEL ZA KOMUNALNI SUSTAV I IMOVINU***
Potvrda LD/DPU		*Općina/grad/županija*		
Lokacijska dozvola:		*Regionalni razvojni program :*		
Potvrda IP		*Državni razvojni program :*		
Građevinska dozvola		*Program*		
Početak radova:		*Projekt/investicija:*		
Izmjena IP		*Investitor:*		
Uporabna dozvola		***Namjena i cilj: Ulica Prekomorskih brigada***		
Predaja na uporabu				
Konačni obračun				
Prijenos u dugotr. nefinan. imovinu				
Proj.uključuje gradnju (DA/NE):				

RASHODI I IZDACI ZA INVESTICIJE			***Ukupno 2 do 7***	***Izvršeno do 2008.***	***Osigurano u proračunu ili rebalansu za 2009.***	***Planirano financiranje investicije***			
						2010.	***2011.***	***2012.***	***nakon 2012.***
	Račun	***Naziv računa računskog plana***	***1***	***2***	***3***	***4***	***5***	***6***	***7***
	4264	Projektna dokumentacija	***2.625.901,23***	1.425.901,23	700.000,00	500.000,00			
	4111	Zemljište-otkupi i izvlaštenje	***10.247.510,92***	147.510,92	4.100.000,00	1.000.000,00	2.500.000,00	2.500.000,00	
	4541	Proširenje Ulice Prekomorskih brigada	***81.037.168,00***	237.168,00	800.000,00	30.000.000,00	25.000.000,00	25.000.000,00	
	4213	Izgradnja oborinske odvodnje (cca. 3.600,00 m) ulice Prekomorskih brigada, sa izgradnjom devijacija i privoza raskršćima (cca. 12.000,00 m2)	***31.000.000,00***		31.000.000,00				
	4213	Izgradnja JR (cca. 3.600,00 m) ulice Prekomorskih brigada	***12.240.000,00***		4.800.000,00	2.440.000,00	2.500.000,00	2.500.000,00	
	4541	Rekonstrukcija postojećeg kolnika ulice Prekomorskih brigada	***2.000.000,00***			2.000.000,00			
		Ukupno rashodi i izdaci	*139.150.580,15*	*1.810.580,15*	*41.400.000,00*	*35.940.000,00*	30.000.000,00	30.000.000,00	

IZVORI FINANCIRANJA			***Ukupno 2 do 7***	***Izvršeno do 2008.***	***Osigurano u proračunu ili rebalansu za 2009.***	***Planirano financiranje investicije***			
						2010.	***2011.***	***2012.***	***nakon 2012.***
	Račun	***Naziv računa računskog plana***	***1***	***2***	***3***	***4***	***5***	***6***	***7***
1. Opći prihodi i primici	6111	Povrat neutrošenih sredstava komunalnog doprinosa iz prethodnih godina	33.262.700,00		33.262.700,00				
		Ukupno 1.	*33.262.700,00*		*33.262.700,00*				

IZVORI FINANCIRANJA				Ukupno 2 do 7	Izvršeno do 2008.	Osigurano u proračunu ili rebalansu za 2009.	Planirano financiranje investicije			
							2010.	2011.	2012.	nakon 2012.
		Račun	Naziv računa računskog plana	1	2	3	4	5	6	7
2.	Vlastiti prihodi									
			Ukupno 2.							
3.	Prihodi za posebne namjene	6523	Komunalni doprinos	17.077.300,00		6.637.300,00	2.440.000,00	4.000.000,00	4.000.000,00	
			Ukupno 3.	17.077.300,00	0,00	6.637.300,00	2.440.000,00	4.000.000,00	4.000.000,00	
		6332	Kapitalne pomoći iz državnog proračuna	40.000.000,00				20.000.000,00	20.000.000,00	
4.	Pomoći	6342	Kapitalne pomoći od izvanproračunskih korisnika - ŽUC	7.500.000,00		1.500.000,00	2.000.000,00	2.000.000,00	2.000.000,00	
			Ukupno 4.	47.500.000,00	0	1.500.000,00	2.000.000,00	22.000.000,00	22.000.000,00	
5.	Donacije									
			Ukupno 5.							
6.	Prihodi od nefinancijske imovine i nadoknade šteta s osnova osiguranja	7111	Zemljište	11.310.580,15	1.810.580,15		1.500.000,00	4.000.000,00	4.000.000,00	
			Ukupno 6.	11.310.580,15	1.810.580,15	0,00	1.500.000,00	4.000.000,00	4.000.000,00	
7.	Namjenski primici od zaduživanja	8421	Primljeni zajmovi od banaka i ostalih financijskih institucija u javnom sektoru	30.000.000,00			30.000.000,00			
			Ukupno 7.	30.000.000,00	0	0	30.000.000,00			
			IZVORI SVEUKUPNO:	139.150.580,15	1.810.580,15	41.400.000,00	35.940.000,00	30.000.000,00	30.000.000,00	

FINANCIJSKI PLAN RAZVOJNIH PROGRAMA
INVESTICIJE

u kunama - tekuće cijene

Stanje invetsicijskog ciklusa	*Datum*		*Šifra*	*Naziv*
Potvrda DIP		*Proračunski korisnik:*		*UPRAVNI ODJEL ZA PROSTORNO UREĐENJE*
Potvrda LD/PDU		*inozemna vlada/međ.organizacija/*		
Lokacijska dozvola:		*proračunu države/općine/grada/županije/izvanpr. fondovima*		
Potvrda IP		*bankama/ost.financ.instituc./ trgovač. društvima u javnom sektoru*		
Građevinska dozvola		*bankama/ost.financ.instituc./ trgovač. društvima izvan javnog sektora*		
Početak radova:		*poljoprivrednicima, obrtnicima, malim i srednjim poduzetnicima*		
Izmjena IP		*neprofitnim organizacijama*		
Uporabna dozvola		*građanima i kućanstvima*		
Predaja na uporabu		*Regionalni razvojni program :*		
Konačni obračun		*Državni razvojni program :*		
Prijenos u dugotr. nefinan. imovinu		*Program*		
Proj.uključuje gradnju (DA/NE):		*Projekt/investicija/aktivnost*		
		Namjena i cilj:IZRADA POSLOVNIH PLANOVA		

RASHODI I IZDACI ZA POMOĆI I DONACIJE			*Ukupno 2 do 7*	*Izvršeno do 2008.*	*Osigurano u proračunu ili rebalansu za 2009.*	*Planirano financiranje investicije*			
						2010.	*2011.*	*2012.*	*nakon 2012.*
	Račun	*Naziv računa računskog plana*	*1*	*2*	*3*	*4*	*5*	*6*	*7*
	4264	Ostala nematerijalna proizvedena imovina - prostorno planiranje-izmjene i dopune PPUGGP	466.450,00	0,00	115.900,00	350.550,00			
	4264	Ostala nematerijalna proizvedena imovina - prostorno planiranje-izmjene i dopune GUP	513.835,00	0,00	454.545,00	513.835,00			
	4264	Ostala nematerijalna proizvedena imovina - prostorno planiranje-59 UPU Štinjan	833.140,00	97.600,00	735.540,00	735.540,00			
	4264	Ostala nematerijalna proizvedena imovina - prostorno planiranje-UPU Sjeverno pulsko priobalje	880.435,00	0,00	0,00	880.435,00			
	4264	Ostala nematerijalna proizvedena imovina - prostorno planiranje-6 UPU Istočna poslovna zona	329.640,00	0,00	329.640,00	329.640,00			
	4264	Ostala nematerijalna proizvedena imovina - prostorno planiranje-9 PUP Stari Grad	500.000,00	0,00	0,00	500.000,00			
	4264	Ostala nematerijalna proizvedena imovina - prostorno planiranje 23 UPU Zonki	420.000,00	0,00	0,00	420.000,00			
	4264	Ostala nematerijalna proizvedena imovina - prostorno planiranje-investitori-1 UPU Lungo mare	250.000,00	0,00	0,00	250.000,00			
	4264	Ostala nematerijalna proizvedena imovina - prostorno planiranje-investitori-2 UPU Karšiole	536.412,00	0,00	0,00	536.412,00			

	4264	Ostala nematerijalna proizvedena imovina - prostorno planiranje-investitori-12 UPU Verudela	570.000,00	0,00	0,00	570.000,00			
	4264	Ostala nematerijalna proizvedena imovina - prostorno planiranje-investitori-51 DPU Zlatne stijene	250.000,00	0,00	0,00	250.000,00			
	4264	Ostala nematerijalna proizvedena imovina - prostorno planiranje-investitori-52 DPU Svjetionik Verudela	100.000,00	0,00	0,00	100.000,00			
	4264	Ostala nematerijalna proizvedena imovina - prostorno planiranje-investitori-16 UPU Lučica Delfin	133.602,00	0,00	133.602,00	93.751,00			
	4264	Ostala nematerijalna proizvedena imovina - prostorno planiranje-investitori-19 UPU Ribarska koliba	90.000,00	0,00	0,00	90.000,00			
	4264	Ostala nematerijalna proizvedena imovina - prostorno planiranje-investitori-20 UPU Max Stoja	126.690,00	0,00	126.690,00	126.690,00			
	4264	Ostala nematerijalna proizvedena imovina - prostorno planiranje-investitori-21 UPU Zelenika	90.000,00	0,00	0,00	90.000,00			
	4264	Ostala nematerijalna proizvedena imovina - prostorno planiranje-investitori-22 UPU Marina Veruda	308.027,00	0,00	308.027,00	216.147,00			
	4264	Ostala nematerijalna proizvedena imovina - prostorno planiranje-investitori- izmjene i dopune 69 DPU Bunarina	70.000,00	0,00	0,00	70.000,00			
	4264	Ostala nematerijalna proizvedena imovina - prostorno planiranje-investitori-izmjene i dopune 64 DPU Molo Carbone	70.000,00	0,00	0,00	70.000,00			
	4264	Ostala nematerijalna proizvedena imovina - prostorno planiranje-investitori-17 UPU Veruda II	100.000,00	0,00	0,00	100.000,00			
	4264	Ostala nematerijalna proizvedena imovina - prostorno planiranje-investitori-izmjene i dopune 63 DPU ICI	192.000,00	0,00	0,00	192.000,00			
		Ukupno rashodi i izdaci	*6.830.231,00*	*97.600,00*	*2.203.944,00*	*6.485.000,00*	*0,00*	*0,00*	*0,00*

IZVORI FINANCIRANJA			***Ukupno 2 do 7***	***Izvršeno do 2008.***	***Osigurano u proračunu ili rebalansu za 2009.***	***Planirano financiranje investicije***			
						2010.	***2011.***	***2012.***	***nakon 2012.***
	Račun	***Naziv računa računskog plana***	***1***	***2***	***3***	***4***	***5***	***6***	***7***
1. Opći prihodi i primici			*0,00*						
			0,00						
			0,00						
			0,00						
		Ukupno 1.	*0,00*						

IZVORI FINANCIRANJA				Ukupno 2 do 7	Izvršeno do 2008.	Osigurano u proračunu ili rebalansu za 2009.	Planirano financiranje investicije			
							2010.	2011.	2012.	nakon 2012.
		Račun	Naziv računa računskog plana	1	2	3	4	5	6	7
2.	Vlastiti prihodi			0,00						
				0,00						
				0,00						
			Ukupno 2.	0,00						
3.	Prihodi za posebne namjene	6526	Ostali nespomenuti prihodi - prostorno planiranje investitori	3.323.319,00		568.319,00	2.755.000,00			
				0,00						
				0,00						
			Ukupno 3.	3.323.319,00		568.319,00	2.755.000,00	0,00		
4.	Pomoći	6332	Kapitalne pomoći iz državnog proračuna za UPU Zonki	420.000,00			420.000,00			
				0,00			0,00			
				0,00						
			Ukupno 4.	420.000,00			420.000,00			
5.	Donacije			0,00						
				0,00						
				0,00						
			Ukupno 5.	0,00						
6.	Prihodi od nefinancijske imovine i nadoknade šteta s osnova osiguranja	7111	Građevinsko zemljište	5.043.225,00	97.600,00	1.635.625,00	3.310.000,00			
				0,00						
				0,00						
				0,00						
				0,00						
				0,00						
				0,00						
			Ukupno 6.	5.043.225,00	97.600,00	1.635.625,00	3.310.000,00			
7.	Namjenski primici od zaduživanja			0,00						
				0,00						
				0,00						
				0,00						
			Ukupno 7.	0,00			0,00			
			IZVORI SVEUKUPNO:	6.830.231,00	97.600,00	2.203.944,00	6.485.000,00	0,00	0,00	0,00

U donji okvir upišite komentar u slučaju da se vrijednost projekta (investicije) promijenila. Obrazložite zašto je došlo do promjene.

U koloni br. 3. iznosi za 2009. godinu predstavljaju planske veličine

IV

PROJEKCIJA PRORAČUNA ZA RAZDOBLJE 2011-2012

Članak 5.

Projekcija proračuna Grada Pule za razdoblje 2011.-2012. godinu utvrđuje se kako slijedi:

A. RAČUN PRIHODA I RASHODA	PLAN 2009	PLAN 2010	PLAN 2011	PLAN 2012
Prihodi poslovanja	299.990.900,57	310.320.421,00	338.837.453,00	349.346.214,00
Prihodi od prodaje nefinancijske imovine	34.700.000,00	39.500.000,00	41.700.000,00	29.700.000,00
UKUPNO PRIHODI	*334.690.900,57*	*349.820.421,00*	*380.537.453,00*	*379.046.214,00*
Rashodi poslovanja	254.653.281,00	266.935.891,00	278.068.588,00	279.982.349,00
Rashodi za nabavu nefinancijske imovine	123.767.131,00	144.561.830,00	91.718.865,00	87.763.865,00
UKUPNO RASHODI	*378.420.412,00*	*411.497.721,00*	*369.787.453,00*	*367.746.214,00*
RAZLIKA - VIŠAK/MANJAK	**-43.729.511,43**	**-61.677.300,00**	**10.750.000,00**	**11.300.000,00**

B. RASPOLOŽIVA SREDSTVA IZ PRETHODNIH GODINA

(VIŠAK PRIHODA I REZERVIRANJA/MANJAK) Raspoloživa sredstva iz prethodnih godina	15.293.511,43	0,00	0,00	0,00

C. RAČUN FINANCIRANJA

Primici od financijske imovine i zaduživanja	33.900.000,00	70.307.000,00	0,00	0,00
Izdaci za financijsku imovinu i otplate zajmova	5.464.000,00	8.629.700,00	10.750.000,00	11.300.000,00
NETO ZADUŽIVANJE/FINANCIRANJE	**28.436.000,00**	**61.677.300,00**	**-10.750.000,00**	**-11.300.000,00**

VIŠAK/MANJAK + RASPOLOŽIVA SREDSTVA IZ PRETHODNIH GODINA + NETO ZADUŽIVANJE/FINANCIRANJE	**0,00**	**0,00**	**0,00**	**0,00**

LOKACIJSKA KLASIFIKACIJA: G359

A RAČUN PRIHODA I RASHODA
PRIHODI

RAZRED	SKUPINA				VRSTA PRIHODA	NOVI PLAN 2009	PLAN 2010	PLAN 2011	PLAN 2012
6					PRIHODI POSLOVANJA				
	61				PRIHODI OD POREZA	165.665.605,00	168.592.077,00	175.955.000,00	185.018.750,00
	63				POMOĆI IZ INOZEMSTVA (DAROVNICE) I OD SUBJEKATA UNUTAR OPĆE DRŽAVE	15.208.845,00	14.223.340,00	34.095.100,00	34.275.100,00
	64				PRIHODI OD IMOVINE	39.524.650,00	36.432.300,00	37.632.250,00	36.732.250,00
	65				PRIHODI OD ADMINISTRATIVNIH PRISTOJBI I PO POSEBNIM PROPISIMA	79.341.800,57	90.822.704,00	90.895.103,00	93.050.114,00
	66				OSTALI PRIHODI	250.000,00	250.000,00	260.000,00	270.000,00
	I				SVEUKUPNO PRIHODI POSLOVANJA	299.990.900,57	310.320.421,00	338.837.453,00	349.346.214,00
7					PRIHODI OD PRODAJE NEFINANCIJSKE IMOVINE				
	71				PRIHODI OD PRODAJE NEPROIZVEDENE DUGOTRAJNE IMOVINE	29.200.000,00	35.000.000,00	37.000.000,00	25.000.000,00
	72				PRIHODI OD PRODAJE PROIZVEDENE DUGOTRAJNE IMOVINE	5.500.000,00	4.500.000,00	4.700.000,00	4.700.000,00
	II				SVEUKUPNO PRIHODI OD PRODAJE NEFINANCIJSKE IMOVINE	34.700.000,00	39.500.000,00	41.700.000,00	29.700.000,00
UKUPNO						334.690.900,57	349.820.421,00	380.537.453,00	379.046.214,00

A RAČUN PRIHODA I RASHODA
RASHODI

RAZRED	SKUPINA			OPIS	PLAN 2009	PLAN 2010	PLAN 2011	PLAN 2012
3				RASHODI POSLOVANJA				
	31			RASHODI ZA ZAPOSLENE	80.762.271,49	81.321.199,00	81.109.428,00	81.549.206,00
	32			MATERIJALNI RASHODI	90.586.320,43	99.769.852,00	100.810.960,00	102.949.735,00
	34			FINANCIJSKI RASHODI	1.267.169,08	4.369.300,00	9.177.750,00	8.277.905,00
	35			SUBVENCIJE	16.133.640,00	16.048.540,00	16.290.000,00	16.500.000,00
	36			POMOĆI DANE U INOZEMSTVO I UNUTAR OPĆE DRŽAVE	1.735.000,00	1.575.000,00	1.575.000,00	1.575.000,00
	37			NAKNADE GRAĐANIMA I KUĆANSTVIMA NA TEMELJU OSIGURANJA I DRUGE NAKNADE	10.977.000,00	10.227.000,00	10.206.750,00	10.304.803,00
	38			OSTALI RASHODI	53.191.880,00	53.625.000,00	58.898.700,00	58.825.700,00
	I			SVEUKUPNO RASHODI POSLOVANJA	254.653.281,00	266.935.891,00	278.068.588,00	279.982.349,00
4				RASHODI ZA NABAVU NEFINANCIJSKE IMOVINE				
	41			RASHODI ZA NABAVU NEPROIZVEDENE DUGOTRAJNE IMOVINE	9.595.000,00	7.678.650,00	8.178.650,00	10.678.650,00
	42			RASHODI ZA NABAVU PROIZVEDENE DUGOTRAJNE IMOVINE	107.531.538,00	96.922.170,00	54.499.000,00	48.054.000,00
	45			RASHODI ZA DODATNA ULAGANJA NA NEFINANCIJSKOJ IMOVINI	6.640.593,00	39.961.010,00	29.041.215,00	29.031.215,00
	II			SVEUKUPNO RASHODI ZA NABAVU NEFINANCIJSKE IMOVINE	123.767.131,00	144.561.830,00	91.718.865,00	87.763.865,00
UKUPNO					378.420.412,00	411.497.721,00	369.787.453,00	367.746.214,00

C RAČUN FINANCIRANJA

RAZRED	SKUPINA			VRSTA OTPLATE	NOVI PLAN 2009	PLAN 2010	PLAN 2011	PLAN 2012
5				IZDACI ZA FINANCIJSKU IMOVINU I OTPLATE ZAJMOVA				
	51			IZDACI ZA DANE ZAJMOVE	50.000,00	50.000,00	50.000,00	0,00
	53			IZDACI ZA DIONICE I UDJELE U GLAVNICI	1.214.000,00	2.679.700,00	1.300.000,00	1.800.000,00
	54			IZDACI ZA OTPLATU GLAVNICE PRIMLJENIH ZAJMOVA	4.200.000,00	5.900.000,00	9.400.000,00	9.500.000,00
8				PRIMICI OD FINANCIJSKE IMOVINE I ZADUŽIVANJA				
	81			PRIMLJENE OTPLATE (POVRATI) GLAVNICE DANIH ZAJMOVA	900.000,00	307.000,00	0,00	0,00
	84			PRIMICI OD ZADUŽIVANJA	33.000.000,00	70.000.000,00	0,00	0,00
UKUPNO RAČUN FINANCIRANJA					28.436.000,00	61.677.300,00	-10.750.000,00	-11.300.000,00

RAZDJEL 001 - URED GRADA

RAZRED	SKUPINA			OPIS	NOVI PLAN 2009	PLAN 2010	PLAN 2011	PLAN 2012
				GLAVA 00101 - JAVNA UPRAVA I ADMINISTRACIJA ODJELA	**9.556.000,00**	**10.166.000,00**	**10.166.000,00**	**10.166.000,00**
				PROGRAM 1001: PRIPREMA I DONOŠENJE AKATA IZ DJELOKRUGA UREDA	**9.556.000,00**	**10.166.000,00**	**10.166.000,00**	**10.166.000,00**
				AKTIVNOST: A101001: ADMINISTRATIVNO, TEHNIČKO I STRUČNO OSOBLJE	*4.610.000,00*	*4.180.000,00*	*4.180.000,00*	*4.180.000,00*
				FUNKCIJSKA KLASIFIKACIJA 0111 - IZVRŠNA I ZAKONODAVNA TIJELA				
3				**RASHODI POSLOVANJA**				
	31			**RASHODI ZA ZAPOSLENE**	**4.360.000,00**	**3.783.000,00**	**3.783.000,00**	**3.783.000,00**
	32			**MATERIJALNI RASHODI**	**250.000,00**	**397.000,00**	**397.000,00**	**397.000,00**
				AKTIVNOST: A101002: PREDSTAVNIČKA, IZVRŠNA I RADNA TIJELA GRADA	*4.946.000,00*	*5.986.000,00*	*5.986.000,00*	*5.986.000,00*
				FUNKCIJSKA KLASIFIKACIJA 0111 - IZVRŠNA I ZAKONODAVNA TIJELA				
3				**RASHODI POSLOVANJA**				
	32			**MATERIJALNI RASHODI**	**3.696.000,00**	**4.486.000,00**	**4.486.000,00**	**4.486.000,00**
	38			**OSTALI RASHODI**	**1.250.000,00**	**1.500.000,00**	**1.500.000,00**	**1.500.000,00**
				UKUPNO RAZDJEL 001	**9.556.000,00**	**10.166.000,00**	**10.166.000,00**	**10.166.000,00**

RAZDJEL 002 - UPRAVNI ODJEL ZA FINANCIJE I OPĆU UPRAVU

RAZRED	SKUPINA			OPIS	NOVI PLAN 2009	PLAN 2010	PLAN 2011	PLAN 2012
				GLAVA 00201 - JAVNA UPRAVA I ADMINISTRACIJA ODJELA	**23.739.000,00**	**28.050.050,00**	**35.739.650,00**	**35.709.650,00**
				PROGRAM 2001: PRIPREMA I DONOŠENJE AKATA IZ DJELOKRUGA SLUŽBE	**23.739.000,00**	**28.050.050,00**	**35.739.650,00**	**35.709.650,00**
				AKTIVNOST: A201001: ADMINISTRATIVNO, TEHNIČKO I STRUČNO OSOBLJE	*16.124.000,00*	*17.000.000,00*	*15.680.000,00*	*15.310.000,00*
				FUNKCIJSKA KLASIFIKACIJA 0111 - IZVRŠNA I ZAKONODAVNA TIJELA				
3				**RASHODI POSLOVANJA**				
	31			**RASHODI ZA ZAPOSLENE**	**8.685.000,00**	**8.400.000,00**	**7.800.000,00**	**7.800.000,00**
	32			**MATERIJALNI RASHODI**	**6.729.000,00**	**7.490.000,00**	**7.170.000,00**	**6.800.000,00**
	34			**FINANCIJSKI RASHODI**	**710.000,00**	**1.110.000,00**	**710.000,00**	**710.000,00**
				AKTIVNOST: A201002: UVOĐENJE ISO STANDARDA	*115.000,00*	*30.000,00*	*30.000,00*	*30.000,00*
				FUNKCIJSKA KLASIFIKACIJA 0111 - IZVRŠNA I ZAKONODAVNA TIJELA				
3				**RASHODI POSLOVANJA**				
	32			**MATERIJALNI RASHODI**	**115.000,00**	**30.000,00**	**30.000,00**	**30.000,00**
				KAPITALNI PROJEKAT K201001: INFORMATIZACIJA	**657.000,00**	**495.050,00**	**469.650,00**	**469.650,00**
				FUNKCIJSKA KLASIFIKACIJA 0111 - IZVRŠNA I ZAKONODAVNA TIJELA				
4				**RASHODI ZA NABAVU NEFINANCIJSKE IMOVINE**				
	41			**RASHODI ZA NABAVU NEPROIZVEDENE DUGOTRAJNE IMOVINE**	**280.000,00**	**178.650,00**	**178.650,00**	**178.650,00**
	42			**RASHODI ZA NABAVU PROIZVEDENE DUGOTRAJNE IMOVINE**	**377.000,00**	**316.400,00**	**291.000,00**	**291.000,00**
				AKTIVNOST: A201003: IZRADA SUSTAVA ZA UPRAVLJANJE DOKUMENTIMA	*280.000,00*	*295.000,00*	*280.000,00*	*280.000,00*
				FUNKCIJSKA KLASIFIKACIJA 0111 - IZVRŠNA I ZAKONODAVNA TIJELA				
3				**RASHODI POSLOVANJA**				
	32			**MATERIJALNI RASHODI**	**280.000,00**	**295.000,00**	**280.000,00**	**280.000,00**
				AKTIVNOST: A201004: RAZVOJ WEB SERVISA	*70.000,00*	*70.000,00*	*70.000,00*	*70.000,00*
				FUNKCIJSKA KLASIFIKACIJA 0111 - IZVRŠNA I ZAKONODAVNA TIJELA				
3				**RASHODI POSLOVANJA**				
	32			**MATERIJALNI RASHODI**	**70.000,00**	**70.000,00**	**70.000,00**	**70.000,00**
				AKTIVNOST: A201005: IZGRADNJA WIRLESS MREŽE	*100.000,00*	*180.000,00*	*130.000,00*	*130.000,00*
				FUNKCIJSKA KLASIFIKACIJA 0111 - IZVRŠNA I ZAKONODAVNA TIJELA				
3				**RASHODI POSLOVANJA**				
	32			**MATERIJALNI RASHODI**	**100.000,00**	**180.000,00**	**130.000,00**	**130.000,00**
				KAPITALNI PROJEKAT K201002: OPREMANJE PROSTORIJA ZA UREDOVANJE	**590.000,00**	**340.000,00**	**430.000,00**	**1.120.000,00**
				FUNKCIJSKA KLASIFIKACIJA 0111 - IZVRŠNA I ZAKONODAVNA TIJELA				
4				**RASHODI ZA NABAVU NEFINANCIJSKE IMOVINE**				
	42			**RASHODI ZA NABAVU PROIZVEDENE DUGOTRAJNE IMOVINE**	**590.000,00**	**340.000,00**	**430.000,00**	**1.120.000,00**
				AKTIVNOST: A201006: UREĐENJE PROSTORIJA ZA UREDOVANJE	*653.000,00*	*190.000,00*	*500.000,00*	*1.000.000,00*
				FUNKCIJSKA KLASIFIKACIJA 0111 - IZVRŠNA I ZAKONODAVNA TIJELA				
3				**RASHODI POSLOVANJA**				
	32			**MATERIJALNI RASHODI**	**653.000,00**	**190.000,00**	**500.000,00**	**1.000.000,00**

RAZRED	SKUPINA			OPIS	NOVI PLAN 2009	PLAN 2010	PLAN 2011	PLAN 2012
				AKTIVNOST: A201007: OTPLATA KREDITA	*5.150.000,00*	*9.450.000,00*	*18.150.000,00*	*17.300.000,00*
				FUNKCIJSKA KLASIFIKACIJA 0112 - FINANCIJSKI I FISKALNI POSLOVI				
3				**RASHODI POSLOVANJA**				
	34			**FINANCIJSKI RASHODI**	**500.000,00**	**3.200.000,00**	**8.400.000,00**	**7.500.000,00**
5				**IZDACI ZA FINANCIJSKU IMOVINU I OTPLATE ZAJMOVA**				
	51			**IZDACI ZA DANE ZAJMOVE**	**50.000,00**	**50.000,00**	**50.000,00**	**0,00**
	53			**IZDACI ZA DIONICE I UDJELE U GLAVNICI**	**400.000,00**	**300.000,00**	**300.000,00**	**300.000,00**
	54			**IZDACI ZA OTPLATU GLAVNICE PRIMLJENIH ZAJMOVA**	**4.200.000,00**	**5.900.000,00**	**9.400.000,00**	**9.500.000,00**
				GLAVA 00202 - GOSPODARSTVO	**960.000,00**	**1.260.000,00**	**1.260.000,00**	**1.260.000,00**
				PROGRAM 2002: RAZVOJ GOSPODARSTVA	**960.000,00**	**1.260.000,00**	**1.260.000,00**	**1.260.000,00**
				TEKUĆI PROJEKAT: T202001 SUBVENCIONIRANJE KAMATA ZA ODOBRENE KREDITE	**410.000,00**	**710.000,00**	**710.000,00**	**710.000,00**
				FUNKCIJSKA KLASIFIKACIJA 0170 - TRANSAKCIJE VEZANE ZA JAVNI DUG				
3				**RASHODI POSLOVANJA**				
	34			**FINANCIJSKI RASHODI**	**10.000,00**	**10.000,00**	**10.000,00**	**10.000,00**
	35			**SUBVENCIJE**	**400.000,00**	**700.000,00**	**700.000,00**	**700.000,00**
				TEKUĆI PROJEKAT: T202002 POTICANJE MALOG GOSPODARSTVA	**400.000,00**	**400.000,00**	**400.000,00**	**400.000,00**
				FUNKCIJSKA KLASIFIKACIJA 0490 - EKONOMSKI POSLOVI KOJI NISU DRUGDJE SVRSTANI				
3				**RASHODI POSLOVANJA**				
	35			**SUBVENCIJE**	**400.000,00**	**400.000,00**	**400.000,00**	**400.000,00**
				TEKUĆI PROJEKAT: T202003 RAZVOJ PULSKOG CENTRA ZA PODUZETNIŠTVO	**150.000,00**	**150.000,00**	**150.000,00**	**150.000,00**
				FUNKCIJSKA KLASIFIKACIJA 0490 - EKONOMSKI POSLOVI KOJI NISU DRUGDJE SVRSTANI				
3				**RASHODI POSLOVANJA**				
	38			**OSTALI RASHODI**	**150.000,00**	**150.000,00**	**150.000,00**	**150.000,00**
				GLAVA 00203 - MJESNA SAMOUPRAVA	**1.198.000,00**	**727.000,00**	**1.192.000,00**	**992.000,00**
				PROGRAM 2003: RAZVOJ MJESNE SAMOUPRAVE	**1.198.000,00**	**727.000,00**	**1.192.000,00**	**992.000,00**
				AKTIVNOST A203001: OPĆI I ADMINISTRATIVNI POSLOVI	*798.000,00*	*265.000,00*	*650.000,00*	*400.000,00*
				FUNKCIJSKA KLASIFIKACIJA 0133 - OSTALE OPĆE USLUGE				
3				**RASHODI POSLOVANJA**				
	32			**MATERIJALNI RASHODI**	**798.000,00**	**265.000,00**	**650.000,00**	**400.000,00**
				KAPITALNI PROJEKAT K203001: OPREMANJE PROSTORIJA UREDOVANJA MJESNIH ODBORA	**20.000,00**	**82.000,00**	**122.000,00**	**72.000,00**
				FUNKCIJSKA KLASIFIKACIJA 0133 - OSTALE OPĆE USLUGE				
4				**RASHODI ZA NABAVU NEFINANCIJSKE IMOVINE**				
	42			**RASHODI ZA NABAVU PROIZVEDENE DUGOTRAJNE IMOVINE**	**20.000,00**	**82.000,00**	**122.000,00**	**72.000,00**
				KAPITALNI PROJEKAT K203002: UREĐENJE POSTORIJA ZA UREDOVANJE MJESNIH ODBORA	**60.000,00**	**60.000,00**	**100.000,00**	**200.000,00**
				FUNKCIJSKA KLASIFIKACIJA 0133 - OSTALE OPĆE USLUGE				
3				**RASHODI POSLOVANJA**				
	32			**MATERIJALNI RASHODI**	**60.000,00**	**60.000,00**	**100.000,00**	**200.000,00**

RAZDJEL 002 - UPRAVNI ODJEL ZA FINANCIJE I OPĆU UPRAVU

RAZRED	SKUPINA			OPIS	NOVI PLAN 2009	PLAN 2010	PLAN 2011	PLAN 2012
				AKTIVNOST A203002: REDOVNA DJELATNOST VIJEĆA	*320.000,00*	*320.000,00*	*320.000,00*	*320.000,00*
				KORISNIK: MJESNI ODBOR STARI GRAD	*20.000,00*	*20.000,00*	*20.000,00*	*20.000,00*
3				**RASHODI POSLOVANJA**				
	32			**MATERIJALNI RASHODI**	**16.550,00**	**16.550,00**	**16.550,00**	**16.550,00**
	34			**FINANCIJSKI RASHODI**	**450,00**	**450,00**	**450,00**	**450,00**
	38			**OSTALI RASHODI**	**3.000,00**	**3.000,00**	**3.000,00**	**3.000,00**
				KORISNIK: MJESNI ODBOR GREGOVICA	*20.000,00*	*20.000,00*	*20.000,00*	*20.000,00*
3				**RASHODI POSLOVANJA**				
	32			**MATERIJALNI RASHODI**	**12.950,00**	**10.000,00**	**10.000,00**	**10.000,00**
	34			**FINANCIJSKI RASHODI**	**450,00**	**300,00**	**300,00**	**300,00**
	38			**OSTALI RASHODI**	**6.100,00**	**9.700,00**	**9.700,00**	**9.700,00**
4				**RASHODI ZA NABAVU NEFINANCIJSKE IMOVINE**				
	42			**RASHODI ZA NABAVU PROIZVEDENE DUGOTRAJNE IMOVINE**	**500,00**	**0,00**	**0,00**	**0,00**
				KORISNIK: MJESNI ODBOR NOVA VERUDA	*20.000,00*	*20.000,00*	*20.000,00*	*20.000,00*
3				**RASHODI POSLOVANJA**				
	32			**MATERIJALNI RASHODI**	**14.200,00**	**16.200,00**	**12.700,00**	**12.700,00**
	34			**FINANCIJSKI RASHODI**	**300,00**	**500,00**	**300,00**	**300,00**
	38			**OSTALI RASHODI**	**5.500,00**	**3.300,00**	**2.000,00**	**2.000,00**
4				**RASHODI ZA NABAVU NEFINANCIJSKE IMOVINE**				
	42			**RASHODI ZA NABAVU PROIZVEDENE DUGOTRAJNE IMOVINE**	**0,00**	**0,00**	**5.000,00**	**5.000,00**
				KORISNIK: MJESNI ODBOR MONTE ZARO	*20.000,00*	*20.000,00*	*20.000,00*	*20.000,00*
3				**RASHODI POSLOVANJA**				
	32			**MATERIJALNI RASHODI**	**12.550,00**	**16.050,00**	**16.050,00**	**16.050,00**
	34			**FINANCIJSKI RASHODI**	**450,00**	**450,00**	**450,00**	**450,00**
	38			**OSTALI RASHODI**	**7.000,00**	**3.500,00**	**3.500,00**	**3.500,00**
				KORISNIK: MJESNI ODBOR VIDIKOVAC	*20.000,00*	*20.000,00*	*20.000,00*	*20.000,00*
3				**RASHODI POSLOVANJA**				
	32			**MATERIJALNI RASHODI**	**17.600,00**	**16.600,00**	**16.600,00**	**16.600,00**
	34			**FINANCIJSKI RASHODI**	**400,00**	**400,00**	**400,00**	**400,00**
	38			**OSTALI RASHODI**	**2.000,00**	**3.000,00**	**3.000,00**	**3.000,00**
				KORISNIK: MJESNI ODBOR VALDEBEK	*20.000,00*	*20.000,00*	*20.000,00*	*20.000,00*
3				**RASHODI POSLOVANJA**				
	32			**MATERIJALNI RASHODI**	**18.700,00**	**18.500,00**	**17.500,00**	**17.500,00**
	34			**FINANCIJSKI RASHODI**	**300,00**	**500,00**	**500,00**	**500,00**
	38			**OSTALI RASHODI**	**1.000,00**	**1.000,00**	**2.000,00**	**2.000,00**

RAZDJEL 002 - UPRAVNI ODJEL ZA FINANCIJE I OPĆU UPRAVU

RAZRED	SKUPINA			OPIS	NOVI PLAN 2009	PLAN 2010	PLAN 2011	PLAN 2012
				KORISNIK: MJESNI ODBOR ŠTINJAN	*20.000,00*	*20.000,00*	*20.000,00*	*20.000,00*
3				**RASHODI POSLOVANJA**				
	32			**MATERIJALNI RASHODI**	**10.800,00**	**11.500,00**	**20.000,00**	**20.000,00**
	34			**FINANCIJSKI RASHODI**	**500,00**	**300,00**	**0,00**	**0,00**
	38			**OSTALI RASHODI**	**5.500,00**	**8.200,00**	**0,00**	**0,00**
4				**RASHODI ZA NABAVU NEFINANCIJSKE IMOVINE**				
	42			**RASHODI ZA NABAVU PROIZVEDENE DUGOTRAJNE IMOVINE**	**3.200,00**	**0,00**	**0,00**	**0,00**
				KORISNIK: MJESNI ODBOR BUSOLER	*20.000,00*	*20.000,00*	*20.000,00*	*20.000,00*
3				**RASHODI POSLOVANJA**				
	32			**MATERIJALNI RASHODI**	**14.300,00**	**14.300,00**	**13.300,00**	**13.300,00**
	34			**FINANCIJSKI RASHODI**	**200,00**	**200,00**	**200,00**	**200,00**
	38			**OSTALI RASHODI**	**5.500,00**	**5.500,00**	**5.500,00**	**5.500,00**
4				**RASHODI ZA NABAVU NEFINANCIJSKE IMOVINE**				
	42			**RASHODI ZA NABAVU PROIZVEDENE DUGOTRAJNE IMOVINE**	**0,00**	**0,00**	**1.000,00**	**1.000,00**
				KORISNIK: MJESNI ODBOR ARENA	*20.000,00*	*20.000,00*	*20.000,00*	*20.000,00*
3				**RASHODI POSLOVANJA**				
	32			**MATERIJALNI RASHODI**	**13.800,00**	**13.800,00**	**17.500,00**	**17.500,00**
	34			**FINANCIJSKI RASHODI**	**200,00**	**200,00**	**500,00**	**500,00**
	38			**OSTALI RASHODI**	**6.000,00**	**6.000,00**	**2.000,00**	**2.000,00**
				KORISNIK: MJESNI ODBOR SV. POLIKARP SISPLAC	*20.000,00*	*20.000,00*	*20.000,00*	*20.000,00*
3				**RASHODI POSLOVANJA**				
	32			**MATERIJALNI RASHODI**	**7.500,00**	**7.500,00**	**20.000,00**	**20.000,00**
	34			**FINANCIJSKI RASHODI**	**500,00**	**500,00**	**0,00**	**0,00**
	38			**OSTALI RASHODI**	**12.000,00**	**12.000,00**	**0,00**	**0,00**
				KORISNIK: MJESNI ODBOR KAŠTANJER	*20.000,00*	*20.000,00*	*20.000,00*	*20.000,00*
3				**RASHODI POSLOVANJA**				
	32			**MATERIJALNI RASHODI**	**18.800,00**	**18.400,00**	**18.000,00**	**18.000,00**
	34			**FINANCIJSKI RASHODI**	**200,00**	**600,00**	**0,00**	**0,00**
	38			**OSTALI RASHODI**	**1.000,00**	**1.000,00**	**0,00**	**0,00**
4				**RASHODI ZA NABAVU NEFINANCIJSKE IMOVINE**				
	42			**RASHODI ZA NABAVU PROIZVEDENE DUGOTRAJNE IMOVINE**	**0,00**	**0,00**	**2.000,00**	**2.000,00**
				KORISNIK: MJESNI ODBOR VELI VRH	*20.000,00*	*20.000,00*	*20.000,00*	*20.000,00*
3				**RASHODI POSLOVANJA**				
	32			**MATERIJALNI RASHODI**	**11.000,00**	**11.000,00**	**19.500,00**	**19.500,00**
	34			**FINANCIJSKI RASHODI**	**300,00**	**300,00**	**500,00**	**500,00**
	38			**OSTALI RASHODI**	**8.700,00**	**8.700,00**	**0,00**	**0,00**

RAZDJEL 002 - UPRAVNI ODJEL ZA FINANCIJE I OPĆU UPRAVU

RAZRED	SKUPINA			OPIS	NOVI PLAN 2009	PLAN 2010	PLAN 2011	PLAN 2012
				KORISNIK: MJESNI ODBOR MONVIDAL	*20.000,00*	*20.000,00*	*20.000,00*	*20.000,00*
3				**RASHODI POSLOVANJA**				
	32			**MATERIJALNI RASHODI**	**15.800,00**	**15.800,00**	**14.500,00**	**14.500,00**
	34			**FINANCIJSKI RASHODI**	**200,00**	**200,00**	**500,00**	**500,00**
	38			**OSTALI RASHODI**	**4.000,00**	**4.000,00**	**5.000,00**	**5.000,00**
				KORISNIK: MJESNI ODBOR ŠIJANA	*20.000,00*	*20.000,00*	*20.000,00*	*20.000,00*
3				**RASHODI POSLOVANJA**				
	32			**MATERIJALNI RASHODI**	**15.200,00**	**13.600,00**	**16.500,00**	**14.500,00**
	34			**FINANCIJSKI RASHODI**	**300,00**	**300,00**	**500,00**	**500,00**
	38			**OSTALI RASHODI**	**4.500,00**	**6.100,00**	**3.000,00**	**5.000,00**
				KORISNIK: MJESNI ODBOR STOJA	*20.000,00*	*20.000,00*	*20.000,00*	*20.000,00*
3				**RASHODI POSLOVANJA**				
	32			**MATERIJALNI RASHODI**	**18.700,00**	**10.500,00**	**14.500,00**	**15.500,00**
	34			**FINANCIJSKI RASHODI**	**300,00**	**500,00**	**500,00**	**500,00**
	38			**OSTALI RASHODI**	**1.000,00**	**4.000,00**	**4.000,00**	**4.000,00**
4				**RASHODI ZA NABAVU NEFINANCIJSKE IMOVINE**				
	42			**RASHODI ZA NABAVU PROIZVEDENE DUGOTRAJNE IMOVINE**	**0,00**	**5.000,00**	**1.000,00**	**0,00**
				KORISNIK: MJESNI ODBOR VERUDA	*20.000,00*	*20.000,00*	*20.000,00*	*20.000,00*
3				**RASHODI POSLOVANJA**				
	32			**MATERIJALNI RASHODI**	**16.600,00**	**15.500,00**	**15.500,00**	**15.500,00**
	34			**FINANCIJSKI RASHODI**	**400,00**	**500,00**	**500,00**	**500,00**
	38			**OSTALI RASHODI**	**3.000,00**	**4.000,00**	**4.000,00**	**4.000,00**
				GLAVA 00204 - MANJINSKA SAMOUPRAVA	**800.000,00**	**740.000,00**	**740.000,00**	**740.000,00**
				PROGRAM 2004: RAZVOJ MANJINSKE SAMOUPRAVE	**800.000,00**	**740.000,00**	**740.000,00**	**740.000,00**
				AKTIVNOST A204001: POSLOVI REDOVNE DJELATNOSTI	*260.000,00*	*200.000,00*	*200.000,00*	*200.000,00*
				FUNKCIJSKA KLASIFIKACIJA 0133 - OSTALE OPĆE USLUGE				
3				**RASHODI POSLOVANJA**				
	32			**MATERIJALNI RASHODI**	**260.000,00**	**200.000,00**	**200.000,00**	**200.000,00**
				AKTIVNOST A204002: POSLOVI REDOVNE DJELATNOSTI	*540.000,00*	*540.000,00*	*540.000,00*	*540.000,00*
				KORISNIK: VIJEĆE BOŠNJAČKE NACIONALNE MANJINE	*60.000,00*	*60.000,00*	*60.000,00*	*60.000,00*
3				**RASHODI POSLOVANJA**				
	32			**MATERIJALNI RASHODI**	**59.000,00**	**59.000,00**	**55.000,00**	**54.000,00**
	34			**FINANCIJSKI RASHODI**	**1.000,00**	**1.000,00**	**1.000,00**	**1.000,00**
4				**RASHODI ZA NABAVU NEFINANCIJSKE IMOVINE**				
	42			**RASHODI ZA NABAVU PROIZVEDENE DUGOTRAJNE IMOVINE**	**0,00**	**0,00**	**4.000,00**	**5.000,00**

RAZDJEL 002 - UPRAVNI ODJEL ZA FINANCIJE I OPĆU UPRAVU

RAZRED	SKUPINA			OPIS	NOVI PLAN 2009	PLAN 2010	PLAN 2011	PLAN 2012
				KORISNIK: VIJEĆE ALBANSKE NACIONALNE MANJINE	*60.000,00*	*60.000,00*	*60.000,00*	*60.000,00*
3				**RASHODI POSLOVANJA**				
	32			**MATERIJALNI RASHODI**	**34.500,00**	**59.000,00**	**54.000,00**	**54.000,00**
	34			**FINANCIJSKI RASHODI**	**500,00**	**1.000,00**	**1.000,00**	**1.000,00**
	38			**OSTALI RASHODI**	**5.000,00**	**0,00**	**5.000,00**	**5.000,00**
4				**RASHODI ZA NABAVU NEFINANCIJSKE IMOVINE**				
	42			**RASHODI ZA NABAVU PROIZVEDENE DUGOTRAJNE IMOVINE**	**20.000,00**	**0,00**	**0,00**	**0,00**
				KORISNIK: VIJEĆE SLOVENSKE NACIONALNE MANJINE	*60.000,00*	*60.000,00*	*60.000,00*	*60.000,00*
3				**RASHODI POSLOVANJA**				
	32			**MATERIJALNI RASHODI**	**59.400,00**	**59.400,00**	**59.000,00**	**59.000,00**
	34			**FINANCIJSKI RASHODI**	**600,00**	**600,00**	**1.000,00**	**1.000,00**
				KORISNIK: VIJEĆE CRNOGORSKE NACIONALNE MANJINE	*60.000,00*	*60.000,00*	*60.000,00*	*60.000,00*
3				**RASHODI POSLOVANJA**				
	32			**MATERIJALNI RASHODI**	**48.300,00**	**55.050,00**	**54.000,00**	**54.000,00**
	34			**FINANCIJSKI RASHODI**	**500,00**	**500,00**	**1.000,00**	**1.000,00**
4				**RASHODI ZA NABAVU NEFINANCIJSKE IMOVINE**				
	42			**RASHODI ZA NABAVU PROIZVEDENE DUGOTRAJNE IMOVINE**	**11.200,00**	**4.450,00**	**5.000,00**	**5.000,00**
				KORISNIK: VIJEĆE MAKEDONSKE NACIONALNE MANJINE	*60.000,00*	*60.000,00*	*60.000,00*	*60.000,00*
3				**RASHODI POSLOVANJA**				
	32			**MATERIJALNI RASHODI**	**59.000,00**	**57.000,00**	**57.000,00**	**57.000,00**
	34			**FINANCIJSKI RASHODI**	**1.000,00**	**1.000,00**	**1.000,00**	**1.000,00**
4				**RASHODI ZA NABAVU NEFINANCIJSKE IMOVINE**				
	42			**RASHODI ZA NABAVU PROIZVEDENE DUGOTRAJNE IMOVINE**	**0,00**	**2.000,00**	**2.000,00**	**2.000,00**
				KORISNIK: VIJEĆE SRPSKE NACIONALNE MANJINE	*60.000,00*	*60.000,00*	*60.000,00*	*60.000,00*
3				**RASHODI POSLOVANJA**				
	32			**MATERIJALNI RASHODI**	**44.000,00**	**44.000,00**	**44.000,00**	**44.000,00**
	34			**FINANCIJSKI RASHODI**	**1.000,00**	**1.000,00**	**1.000,00**	**1.000,00**
4				**RASHODI ZA NABAVU NEFINANCIJSKE IMOVINE**				
	42			**RASHODI ZA NABAVU PROIZVEDENE DUGOTRAJNE IMOVINE**	**15.000,00**	**15.000,00**	**15.000,00**	**15.000,00**
				KORISNIK: VIJEĆE MAĐARSKE NACIONALNE MANJINE	*60.000,00*	*60.000,00*	*60.000,00*	*60.000,00*
3				**RASHODI POSLOVANJA**				
	32			**MATERIJALNI RASHODI**	**54.000,00**	**49.500,00**	**49.000,00**	**49.000,00**
	34			**FINANCIJSKI RASHODI**	**500,00**	**500,00**	**1.000,00**	**1.000,00**
	38			**OSTALI RASHODI**	**500,00**	**5.000,00**	**5.000,00**	**5.000,00**
4				**RASHODI ZA NABAVU NEFINANCIJSKE IMOVINE**				
	42			**RASHODI ZA NABAVU PROIZVEDENE DUGOTRAJNE IMOVINE**	**5.000,00**	**5.000,00**	**5.000,00**	**5.000,00**

RAZDJEL 002 - UPRAVNI ODJEL ZA FINANCIJE I OPĆU UPRAVU

RAZRED	SKUPINA			OPIS	NOVI PLAN 2009	PLAN 2010	PLAN 2011	PLAN 2012
				KORISNIK: VIJEĆE ROMSKE NACIONALNE MANJINE	*60.000,00*	*60.000,00*	*60.000,00*	*60.000,00*
3				**RASHODI POSLOVANJA**				
	32			**MATERIJALNI RASHODI**	**59.500,00**	**59.500,00**	**54.000,00**	**54.000,00**
	34			**FINANCIJSKI RASHODI**	**500,00**	**500,00**	**1.000,00**	**1.000,00**
	38			**OSTALI RASHODI**	**0,00**	**0,00**	**5.000,00**	**5.000,00**
				KORISNIK: VIJEĆE TALIJANSKE NACIONALNE MANJINE	*60.000,00*	*60.000,00*	*60.000,00*	*60.000,00*
3				**RASHODI POSLOVANJA**				
	32			**MATERIJALNI RASHODI**	**39.500,00**	**59.000,00**	**59.000,00**	**54.000,00**
	34			**FINANCIJSKI RASHODI**	**500,00**	**1.000,00**	**1.000,00**	**1.000,00**
4				**RASHODI ZA NABAVU NEFINANCIJSKE IMOVINE**				
	42			**RASHODI ZA NABAVU PROIZVEDENE DUGOTRAJNE IMOVINE**	**20.000,00**	**0,00**	**0,00**	**5.000,00**
				GLAVA 00205 - VATROGASTVO I PODRUČNA VATROGASNA ZAJEDNICA	**17.400.000,00**	**17.058.000,00**	**17.776.500,00**	**17.979.500,00**
				PROGRAM 2005: FINANCIRANJE DJELATNOSTI VATROGASTVA	**17.400.000,00**	**17.058.000,00**	**17.776.500,00**	**17.979.500,00**
				AKTIVNOST A205001: JAVNA VATROGASNA POSTROJBA PULA	*15.600.000,00*	*15.158.000,00*	*15.776.500,00*	*15.879.500,00*
				FUNKCIJSKA KLASIFIKACIJA 0320 - USLUGE PROTUPOŽARNE ZAŠTITE				
				KORISNIK 34848: javna vatrogasna postrojba pula	*15.600.000,00*	*15.158.000,00*	*15.776.500,00*	*15.879.500,00*
3				**RASHODI POSLOVANJA**				
	31			**RASHODI ZA ZAPOSLENE**	**12.262.923,00**	**11.966.900,00**	**12.000.000,00**	**12.110.000,00**
	32			**MATERIJALNI RASHODI**	**3.044.077,00**	**2.930.600,00**	**3.365.500,00**	**3.358.500,00**
	34			**FINANCIJSKI RASHODI**	**13.000,00**	**13.000,00**	**13.000,00**	**13.000,00**
	38			**OSTALI RASHODI**	**10.000,00**	**0,00**	**0,00**	**0,00**
4				**RASHODI ZA NABAVU NEFINANCIJSKE IMOVINE**				
	42			**RASHODI ZA NABAVU PROIZVEDENE DUGOTRAJNE IMOVINE**	**270.000,00**	**247.500,00**	**398.000,00**	**398.000,00**
				AKTIVNOST A205002: PODRUČNA VATROGASNA ZAJEDNICA	*1.800.000,00*	*1.900.000,00*	*2.000.000,00*	*2.100.000,00*
				FUNKCIJSKA KLASIFIKACIJA 0320 - USLUGE PROTUPOŽARNE ZAŠTITE				
3				**RASHODI POSLOVANJA**				
	32			**MATERIJALNI RASHODI**	**1.800.000,00**	**1.900.000,00**	**2.000.000,00**	**2.100.000,00**
				GLAVA 00206 - ZAŠTITA I SPAŠAVANJE	**336.050,00**	**336.050,00**	**336.050,00**	**336.050,00**
				PROGRAM 2006: ZAŠTITA I SPAŠAVANJE	**336.050,00**	**336.050,00**	**336.050,00**	**336.050,00**
				AKTIVNOST A206001: ZAŠTITA I SPAŠAVANJE	*336.050,00*	*336.050,00*	*336.050,00*	*336.050,00*
				FUNKCIJSKA KLASIFIKACIJA 0320 - USLUGE PROTUPOŽARNE ZAŠTITE				
3				**RASHODI POSLOVANJA**				
	32			**MATERIJALNI RASHODI**	**336.050,00**	**336.050,00**	**336.050,00**	**336.050,00**
				UKUPNO RAZDJEL 002	**44.433.050,00**	**48.171.100,00**	**57.044.200,00**	**57.017.200,00**

RAZDJEL 003 - UPRAVNI ODJEL ZA PROSTORNO UREĐENJE

RAZRED	SKUPINA			OPIS	NOVI PLAN 2009	PLAN 2010	PLAN 2011	PLAN 2012
				GLAVA 00301 - JAVNA UPRAVA I ADMINISTRACIJA ODJELA	**4.662.000,00**	**4.385.000,00**	**4.385.000,00**	**4.385.000,00**
				PROGRAM 3001: PRIPREMA I DONOŠENJE AKATA IZ DJELOKRUGA ODJELA	**4.662.000,00**	**4.385.000,00**	**4.385.000,00**	**4.385.000,00**
				AKTIVNOST: A301001: ADMINISTRATIVNO, TEHNIČKO I STRUČNO OSOBLJE	*4.662.000,00*	*4.385.000,00*	*4.385.000,00*	*4.385.000,00*
				FUNKCIJSKA KLASIFIKACIJA 0111 - IZVRŠNA I ZAKONODAVNA TIJELA				
3				**RASHODI POSLOVANJA**				
	31			**RASHODI ZA ZAPOSLENE**	**4.440.000,00**	**4.155.000,00**	**4.155.000,00**	**4.155.000,00**
	32			**MATERIJALNI RASHODI**	**222.000,00**	**230.000,00**	**230.000,00**	**230.000,00**
				PROGRAM 3002: PROSTORNO UREĐENJE GRADA PULE	**3.385.558,00**	**8.015.000,00**	**7.030.000,00**	**7.260.000,00**
				AKTIVNOST: A302001: IZRADA PROSTORNIH I DETALJNIH PLANOVA UREĐENJA	*3.185.558,00*	*7.715.000,00*	*6.730.000,00*	*6.960.000,00*
				FUNKCIJSKA KLASIFIKACIJA 0620 - RAZVOJ ZAJEDNICE				
3				**RASHODI POSLOVANJA**				
	32			**MATERIJALNI RASHODI**	**127.000,00**	**250.000,00**	**250.000,00**	**250.000,00**
4				**RASHODI ZA NABAVU NEFINANCIJSKE IMOVINE**				
	42			**RASHODI ZA NABAVU PROIZVEDENE DUGOTRAJNE IMOVINE**	**3.058.558,00**	**7.465.000,00**	**6.480.000,00**	**6.710.000,00**
				AKTIVNOST: A302002: UREĐENJE RIVE	*200.000,00*	*300.000,00*	*300.000,00*	*300.000,00*
				FUNKCIJSKA KLASIFIKACIJA 0620 - RAZVOJ ZAJEDNICE				
3				**RASHODI POSLOVANJA**				
	32			**MATERIJALNI RASHODI**	**200.000,00**	**300.000,00**	**300.000,00**	**300.000,00**
				PROGRAM 3003: ZAŠTITA OKOLIŠA	**2.581.000,00**	**2.530.000,00**	**2.530.000,00**	**2.530.000,00**
				AKTIVNOST: A303001: ZAŠTITA OKOLIŠA-ZRAK	*40.000,00*	*300.000,00*	*300.000,00*	*300.000,00*
				FUNKCIJSKA KLASIFIKACIJA 0560 - POSLOVI I USLUGE ZAŠTITE OKOLIŠA KOJI NISU DRUGDJE KLASIFICIRANI				
3				**RASHODI POSLOVANJA**				
	32			**MATERIJALNI RASHODI**	**40.000,00**	**150.000,00**	**150.000,00**	**150.000,00**
4				**RASHODI ZA NABAVU NEFINANCIJSKE IMOVINE**				
	42			**RASHODI ZA NABAVU PROIZVEDENE DUGOTRAJNE IMOVINE**	**0,00**	**150.000,00**	**150.000,00**	**150.000,00**
				AKTIVNOST: A303002: ZAŠTITA OKOLIŠA-BUKA	*83.000,00*	*120.000,00*	*120.000,00*	*120.000,00*
				FUNKCIJSKA KLASIFIKACIJA 0560 - POSLOVI I USLUGE ZAŠTITE OKOLIŠA KOJI NISU DRUGDJE KLASIFICIRANI				
3				**RASHODI POSLOVANJA**				
	32			**MATERIJALNI RASHODI**	**3.000,00**	**20.000,00**	**20.000,00**	**20.000,00**
4				**RASHODI ZA NABAVU NEFINANCIJSKE IMOVINE**				
	42			**RASHODI ZA NABAVU PROIZVEDENE DUGOTRAJNE IMOVINE**	**80.000,00**	**100.000,00**	**100.000,00**	**100.000,00**

RAZDJEL 003 - UPRAVNI ODJEL ZA PROSTORNO UREĐENJE

RAZRED	SKUPINA			OPIS	NOVI PLAN 2009	PLAN 2010	PLAN 2011	PLAN 2012
AKTIVNOST: A303003: ZAŠTITA OKOLIŠA-ZELENE POVRŠINE FUNKCIJSKA KLASIFIKACIJA 0560 - POSLOVI I USLUGE ZAŠTITE OKOLIŠA KOJI NISU DRUGDJE KLASIFICIRANI					*870.000,00*	*820.000,00*	*820.000,00*	*820.000,00*
3				**RASHODI POSLOVANJA**				
	32			**MATERIJALNI RASHODI**	**870.000,00**	**820.000,00**	**820.000,00**	**820.000,00**
AKTIVNOST: A303004: ZAŠTITA OKOLIŠA-OTPAD FUNKCIJSKA KLASIFIKACIJA 0560 - POSLOVI I USLUGE ZAŠTITE OKOLIŠA KOJI NISU DRUGDJE KLASIFICIRANI					*1.028.000,00*	*780.000,00*	*780.000,00*	*780.000,00*
3				**RASHODI POSLOVANJA**				
	32			**MATERIJALNI RASHODI**	**960.000,00**	**680.000,00**	**680.000,00**	**680.000,00**
4				**RASHODI ZA NABAVU NEFINANCIJSKE IMOVINE**				
	42			**RASHODI ZA NABAVU PROIZVEDENE DUGOTRAJNE IMOVINE**	**68.000,00**	**100.000,00**	**100.000,00**	**100.000,00**
AKTIVNOST: A303005: ZAŠTITA OKOLIŠA-MORE FUNKCIJSKA KLASIFIKACIJA 0560 - POSLOVI I USLUGE ZAŠTITE OKOLIŠA KOJI NISU DRUGDJE KLASIFICIRANI					*560.000,00*	*510.000,00*	*510.000,00*	*510.000,00*
3				**RASHODI POSLOVANJA**				
	32			**MATERIJALNI RASHODI**	**560.000,00**	**510.000,00**	**510.000,00**	**510.000,00**
UKUPNO RAZDJEL 003					**10.628.558,00**	**14.930.000,00**	**13.945.000,00**	**14.175.000,00**

RAZRED	SKUPINA			OPIS	NOVI PLAN 2009	PLAN 2010	PLAN 2011	PLAN 2012
				GLAVA 00401 - JAVNA UPRAVA I ADMINISTRACIJA ODJELA	**8.564.000,00**	**9.720.000,00**	**9.220.000,00**	**9.220.000,00**
				PROGRAM 4001: PRIPREMA I DONOŠENJE AKATA IZ DJELOKRUGA ODJELA	**8.564.000,00**	**9.720.000,00**	**9.220.000,00**	**9.220.000,00**
				AKTIVNOST: A401001: ADMINISTRATIVNO, TEHNIČKO I STRUČNO OSOBLJE	*8.564.000,00*	*9.720.000,00*	*9.220.000,00*	*9.220.000,00*
				FUNKCIJSKA KLASIFIKACIJA 0111 - IZVRŠNA I ZAKONODAVNA TIJELA				
3				**RASHODI POSLOVANJA**				
	31			**RASHODI ZA ZAPOSLENE**	**8.189.000,00**	**9.320.000,00**	**8.820.000,00**	**8.820.000,00**
	32			**MATERIJALNI RASHODI**	**375.000,00**	**400.000,00**	**400.000,00**	**400.000,00**
				GLAVA 00402 - KOMUNALNO GOSPODARSTVO	**130.955.430,00**	**146.236.020,00**	**131.275.000,00**	**135.475.000,00**
				PROGRAM 4002: PRIPREMA ZEMLJIŠTA	**4.255.000,00**	**36.750.000,00**	**28.150.000,00**	**29.800.000,00**
				AKTIVNOST: A402001: PRIPREMA ZEMLJIŠTA	*2.180.000,00*	*3.000.000,00*	*3.100.000,00*	*3.100.000,00*
				FUNKCIJSKA KLASIFIKACIJA 0620 - RAZVOJ ZAJEDNICE				
3				**RASHODI POSLOVANJA**				
	32			**MATERIJALNI RASHODI**	**1.650.000,00**	**2.200.000,00**	**2.300.000,00**	**2.300.000,00**
4				**RASHODI ZA NABAVU NEFINANCIJSKE IMOVINE**				
	42			**RASHODI ZA NABAVU PROIZVEDENE DUGOTRAJNE IMOVINE**	**530.000,00**	**800.000,00**	**800.000,00**	**800.000,00**
				AKTIVNOST: A402002: RAZVOJ PROMETA	*1.650.000,00*	*33.750.000,00*	*25.050.000,00*	*26.700.000,00*
				FUNKCIJSKA KLASIFIKACIJA 0620 - RAZVOJ ZAJEDNICE				
3				**RASHODI POSLOVANJA**				
	32			**MATERIJALNI RASHODI**	**50.000,00**	**50.000,00**	**50.000,00**	**50.000,00**
4				**RASHODI ZA NABAVU NEFINANCIJSKE IMOVINE**				
	41			**RASHODI ZA NABAVU NEPROIZVEDENE DUGOTRAJNE IMOVINE**	**0,00**	**1.000.000,00**	**1.000.000,00**	**2.500.000,00**
	42			**RASHODI ZA NABAVU PROIZVEDENE DUGOTRAJNE IMOVINE**	**800.000,00**	**700.000,00**	**500.000,00**	**650.000,00**
	45			**RASHODI ZA DODATNA ULAGANJA NA NEFINANCIJSKOJ IMOVINI**	**800.000,00**	**32.000.000,00**	**23.500.000,00**	**23.500.000,00**
				KAPITALNI PROJEKAT K402001: KUPNJA POSLOVNOG OBJEKTA - ZGRADA BRAVARIJE D.O.O. PULA	**425.000,00**	**0,00**	**0,00**	**0,00**
				FUNKCIJSKA KLASIFIKACIJA 0620 - RAZVOJ ZAJEDNICE				
4				**RASHODI ZA NABAVU NEFINANCIJSKE IMOVINE**				
	42			**RASHODI ZA NABAVU PROIZVEDENE DUGOTRAJNE IMOVINE**	**425.000,00**	**0,00**	**0,00**	**0,00**
				PROGRAM 4003: IZGRADNJA	**74.212.430,00**	**47.466.320,00**	**43.730.000,00**	**44.780.000,00**
				AKTIVNOST: A402003: IZGRADNJA KAPITALNIH OBJEKATA I KOMUNALNE INFRASTRUKTURE	*74.212.430,00*	*47.466.320,00*	*43.730.000,00*	*44.780.000,00*
				FUNKCIJSKA KLASIFIKACIJA 0443 - GRAĐEVINARSTVO				
3				**RASHODI POSLOVANJA**				
	32			**MATERIJALNI RASHODI**	**250.000,00**	**250.000,00**	**300.000,00**	**300.000,00**
	38			**OSTALI RASHODI**	**4.365.000,00**	**4.420.000,00**	**4.460.000,00**	**4.460.000,00**
4				**RASHODI ZA NABAVU NEFINANCIJSKE IMOVINE**				
	41			**RASHODI ZA NABAVU NEPROIZVEDENE DUGOTRAJNE IMOVINE**	**5.815.000,00**	**3.000.000,00**	**3.500.000,00**	**4.000.000,00**
	42			**RASHODI ZA NABAVU PROIZVEDENE DUGOTRAJNE IMOVINE**	**63.782.430,00**	**39.796.320,00**	**35.470.000,00**	**36.020.000,00**

RAZDJEL 004 - UPRAVNI ODJEL ZA KOMUNALNI SUSTAV I IMOVINU

RAZRED	SKUPINA			OPIS	NOVI PLAN 2009	PLAN 2010	PLAN 2011	PLAN 2012
				PROGRAM 4004: ODRŽAVANJE KOMUNALNE INFRASTRUKTURE	**35.174.000,00**	**41.170.000,00**	**41.170.000,00**	**42.170.000,00**
				AKTIVNOST: A402004: ODRŽAVANJE KOMUNALNE INFRASTRUKTURE	*27.509.736,00*	*32.636.845,00*	*33.710.000,00*	*34.710.000,00*
				FUNKCIJSKA KLASIFIKACIJA 0660 - RASHODI VEZANI ZA STANOVANJE I KOMUNALNE POGODNOSTI KOJE NISU DRUGDJE SVRSTANE				
3				**RASHODI POSLOVANJA**				
	32			**MATERIJALNI RASHODI**	**27.449.736,00**	**32.436.845,00**	**33.510.000,00**	**34.510.000,00**
4				**RASHODI ZA NABAVU NEFINANCIJSKE IMOVINE**				
	42			**RASHODI ZA NABAVU PROIZVEDENE DUGOTRAJNE IMOVINE**	**60.000,00**	**200.000,00**	**200.000,00**	**200.000,00**
				AKTIVNOST: A402005: ODRŽAVANJE JAVNE RASVJETE	*7.664.264,00*	*8.533.155,00*	*7.460.000,00*	*7.460.000,00*
				FUNKCIJSKA KLASIFIKACIJA 0640 - ULIČNA RASVJETA				
3				**RASHODI POSLOVANJA**				
	32			**MATERIJALNI RASHODI**	**7.664.264,00**	**8.533.155,00**	**7.460.000,00**	**7.460.000,00**
				PROGRAM 4005: OSTALE KOMUNALNE I DRUGE USLUGE	**17.314.000,00**	**20.849.700,00**	**18.225.000,00**	**18.725.000,00**
				AKTIVNOST: A402006: OSTALE KOMUNALNE I DRUGE USLUGE	*17.314.000,00*	*20.849.700,00*	*18.225.000,00*	*18.725.000,00*
				FUNKCIJSKA KLASIFIKACIJA 0660 - RASHODI VEZANI ZA STANOVANJE I KOMUNALNE POGODNOSTI KOJE NISU DRUGDJE SVRSTANE				
3				**RASHODI POSLOVANJA**				
	32			**MATERIJALNI RASHODI**	**3.500.000,00**	**4.700.000,00**	**3.455.000,00**	**3.455.000,00**
	35			**SUBVENCIJE**	**8.100.000,00**	**8.520.000,00**	**8.520.000,00**	**8.520.000,00**
	38			**OSTALI RASHODI**	**4.850.000,00**	**4.850.000,00**	**4.850.000,00**	**4.850.000,00**
4				**RASHODI ZA NABAVU NEFINANCIJSKE IMOVINE**				
	42			**RASHODI ZA NABAVU PROIZVEDENE DUGOTRAJNE IMOVINE**	**50.000,00**	**400.000,00**	**400.000,00**	**400.000,00**
5				**IZDACI ZA FINANCIJSKU IMOVINU I OTPLATE ZAJMOVA**				
	53			**IZDACI ZA DIONICE I UDJELE U GLAVNICI**	**814.000,00**	**2.379.700,00**	**1.000.000,00**	**1.500.000,00**
				GLAVA 00403 - GOSPODARENJE IMOVINOM	**11.570.000,00**	**11.470.000,00**	**12.630.000,00**	**13.730.000,00**
				PROGRAM 4006: GOSPODARENJE IMOVINOM	**11.570.000,00**	**11.470.000,00**	**12.630.000,00**	**13.730.000,00**
				AKTIVNOST: A403001: ODRŽAVANJE STANOVA I POSLOVNIH PROSTORA	*8.070.000,00*	*7.970.000,00*	*9.130.000,00*	*9.730.000,00*
				FUNKCIJSKA KLASIFIKACIJA 0660 - RAZVOJ VEZANO ZA STANOVANJE				
3				**RASHODI POSLOVANJA**				
	32			**MATERIJALNI RASHODI**	**8.070.000,00**	**7.970.000,00**	**9.130.000,00**	**9.730.000,00**
				AKTIVNOST: A403002: KUPNJA ZEMLJIŠTA RADI RJEŠAVANJA IMOVINSKIH ODNOSA	*3.500.000,00*	*3.500.000,00*	*3.500.000,00*	*4.000.000,00*
				FUNKCIJSKA KLASIFIKACIJA 0660 - RAZVOJ VEZANO ZA STANOVANJE				
4				**RASHODI ZA NABAVU NEFINANCIJSKE IMOVINE**				
	41			**RASHODI ZA NABAVU NEPROIZVEDENE DUGOTRAJNE IMOVINE**	**3.500.000,00**	**3.500.000,00**	**3.500.000,00**	**4.000.000,00**
				UKUPNO RAZDJEL 004	**151.089.430,00**	**167.426.020,00**	**153.125.000,00**	**158.425.000,00**

RAZDJEL 005 - UPRAVNI ODJEL ZA DRUŠTVENE DJELATNOSTI

RAZRED	SKUPINA			OPIS	NOVI PLAN 2009	PLAN 2010	PLAN 2011	PLAN 2012
				GLAVA 00501 - JAVNA UPRAVA I ADMINISTRACIJA ODJELA	**4.277.000,00**	**4.340.000,00**	**4.340.000,00**	**4.340.000,00**
				PROGRAM 5001: PRIPREMA I DONOŠENJE AKATA IZ DJELOKRUGA ODJELA	**4.277.000,00**	**4.340.000,00**	**4.340.000,00**	**4.340.000,00**
				AKTIVNOST: A501001: ADMINISTRATIVNO, TEHNIČKO I STRUČNO OSOBLJE	***4.277.000,00***	***4.340.000,00***	***4.340.000,00***	***4.340.000,00***
				FUNKCIJSKA KLASIFIKACIJA 0111 - IZVRŠNA I ZAKONODAVNA TIJELA				
3				**RASHODI POSLOVANJA**				
	31			**RASHODI ZA ZAPOSLENE**	**4.094.000,00**	**4.155.000,00**	**4.155.000,00**	**4.155.000,00**
	32			**MATERIJALNI RASHODI**	**183.000,00**	**185.000,00**	**185.000,00**	**185.000,00**
				GLAVA 00502 - OBRAZOVANJE	**55.822.550,00**	**68.106.882,00**	**27.969.253,00**	**20.221.014,00**
				PROGRAM 5002: JAVNE POTREBE U OSNOVNOM ŠKOLSTVU DO STANDARDA	**11.518.319.00**	**12.632.077.00**	**12.224.253.00**	**12.636.014.00**
				AKTIVNOST: A502001: DECENTRALIZIRANE FUNKCIJE OSNOVNOŠKOLSKOG OBRAZOVANJA	*6.594.740,00*	*7.383.660,00*	*6.813.836,00*	*6.974.755,00*
				FUNKCIJSKA KLASIFIKACIJA 0912 - OSNOVNO OBRAZOVANJE				
3				**RASHODI POSLOVANJA**				
	32			**MATERIJALNI RASHODI**	**4.894.740,00**	**5.633.660,00**	**5.034.086,00**	**5.146.952,00**
	37			**NAKNADE GRAĐANIMA I KUĆANSTVIMA NA TEMELJU OSIGURANJA I DRUGE NAKNADE**	**1.700.000,00**	**1.750.000,00**	**1.779.750,00**	**1.827.803,00**
				TEKUĆI PROJEKAT T502001: OPREMANJE OSNOVNIH ŠKOLA	**812.093,00**	**862.952,00**	**894.747,00**	**955.589,00**
				FUNKCIJSKA KLASIFIKACIJA 0912 - OSNOVNO OBRAZOVANJE				
3				**RASHODI POSLOVANJA**				
	32			**MATERIJALNI RASHODI**	**812.093,00**	**862.952,00**	**894.747,00**	**955.589,00**
				TEKUĆI PROJEKAT T502002: HITNE INTREVENCIJE	**1.547.893,00**	**1.724.455,00**	**1.724.455,00**	**1.724.455,00**
				FUNKCIJSKA KLASIFIKACIJA 0912 - OSNOVNO OBRAZOVANJE				
3				**RASHODI POSLOVANJA**				
	32			**MATERIJALNI RASHODI**	**1.547.893,00**	**1.724.455,00**	**1.724.455,00**	**1.724.455,00**
				KAPITALNI PROJEKAT K502001: ULAGANJA U OSNOVNE ŠKOLE	**2.563.593,00**	**2.661.010,00**	**2.791.215,00**	**2.981.215,00**
				FUNKCIJSKA KLASIFIKACIJA 0912 - OSNOVNO OBRAZOVANJE				
4				**RASHODI ZA NABAVU NEFINANCIJSKE IMOVINE**				
	45			**RASHODI ZA DODATNA ULAGANJA NA NEFINANCIJSKOJ IMOVINI**	**2.563.593,00**	**2.661.010,00**	**2.791.215,00**	**2.981.215,00**
				PROGRAM 5002: JAVNE POTREBE U OSNOVNOM ŠKOLSTVU I NAOBRAZBI IZNAD STANDARDA	**44.304.231,00**	**55.474.805,00**	**15.745.000,00**	**7.585.000,00**
				AKTIVNOST: A502002: UNAPREĐENJE STANDARDA U ŠKOLSTVU	*2.094.000,00*	*1.951.000,00*	*2.020.000,00*	*2.060.000,00*
				FUNKCIJSKA KLASIFIKACIJA 0912 - OSNOVNO OBRAZOVANJE				
3				**RASHODI POSLOVANJA**				
	32			**MATERIJALNI RASHODI**	**1.238.000,00**	**1.501.000,00**	**1.550.000,00**	**1.580.000,00**

RAZDJEL 005 - UPRAVNI ODJEL ZA DRUŠTVENE DJELATNOSTI

RAZRED	SKUPINA			OPIS	NOVI PLAN 2009	PLAN 2010	PLAN 2011	PLAN 2012
	35			SUBVENCIJE	350.000,00	350.000,00	370.000,00	380.000,00
	37			NAKNADE GRAĐANIMA I KUĆANSTVIMA NA TEMELJU OSIGURANJA I DRUGE NAKNADE	455.000,00	0,00	0,00	0,00
	38			OSTALI RASHODI	51.000,00	100.000,00	100.000,00	100.000,00
KAPITALNI PROJEKAT K502002: OPREMANJE I UREĐENJE OSNOVNIH ŠKOLA FUNKCIJSKA KLASIFIKACIJA 0912 - OSNOVNO OBRAZOVANJE					1.395.231,00	1.050.000,00	1.050.000,00	1.050.000,00
3				RASHODI POSLOVANJA				
	32			MATERIJALNI RASHODI	7.000,00	50.000,00	50.000,00	50.000,00
4				RASHODI ZA NABAVU NEFINANCIJSKE IMOVINE				
	42			RASHODI ZA NABAVU PROIZVEDENE DUGOTRAJNE IMOVINE	442.231,00	0,00	0,00	0,00
	45			RASHODI ZA DODATNA ULAGANJA NA NEFINANCIJSKOJ IMOVINI	946.000,00	1.000.000,00	1.000.000,00	1.000.000,00
KAPITALNI PROJEKAT K502003: IZGRADNJA OSNOVNE ŠKOLE VELI VRH FUNKCIJSKA KLASIFIKACIJA 0912 - OSNOVNO OBRAZOVANJE					35.450.000,00	45.000.000,00	8.000.000,00	0,00
4				RASHODI ZA NABAVU NEFINANCIJSKE IMOVINE				
	42			RASHODI ZA NABAVU PROIZVEDENE DUGOTRAJNE IMOVINE	35.450.000,00	45.000.000,00	8.000.000,00	0,00
KAPITALNI PROJEKAT K502004: REKONSTRUKCIJA I DOGRADNJA OSNOVNE ŠKOLE VERUDA FUNKCIJSKA KLASIFIKACIJA 0912 - OSNOVNO OBRAZOVANJE					1.000.000,00	3.200.000,00	300.000,00	0,00
4				RASHODI ZA NABAVU NEFINANCIJSKE IMOVINE				
	45			RASHODI ZA DODATNA ULAGANJA NA NEFINANCIJSKOJ IMOVINI	1.000.000,00	3.200.000,00	300.000,00	0,00
AKTIVNOST: A502003: PRODUŽENI BORAVAK U OSNOVNIM ŠKOLAMA FUNKCIJSKA KLASIFIKACIJA 0912 - OSNOVNO OBRAZOVANJE					*2.661.000,00*	*2.773.805,00*	*2.825.000,00*	*2.875.000,00*
3				RASHODI POSLOVANJA				
	31			RASHODI ZA ZAPOSLENE	2.292.000,00	2.701.205,00	2.750.000,00	2.800.000,00
	32			MATERIJALNI RASHODI	369.000,00	72.600,00	75.000,00	75.000,00
AKTIVNOST: A502004: STIPENDIRANJE STUDENATA FUNKCIJSKA KLASIFIKACIJA 0942 - DRUGI STUPANJ VISOKE NAOBRAZBE					*1.094.000,00*	*1.200.000,00*	*1.250.000,00*	*1.300.000,00*
3				RASHODI POSLOVANJA				
	37			NAKNADE GRAĐANIMA I KUĆANSTVIMA NA TEMELJU OSIGURANJA I DRUGE NAKNADE	1.094.000,00	1.200.000,00	1.250.000,00	1.300.000,00
AKTIVNOST: A502005: OSTALI PROGRAMI U ODGOJU I OBRAZOVANJU FUNKCIJSKA KLASIFIKACIJA 0980 - USLUGE OBRAZOVANJA KOJE NISU DRUGDJE SVRSTANE					*610.000,00*	*300.000,00*	*300.000,00*	*300.000,00*
3				RASHODI POSLOVANJA				
	36			POMOĆI DANE U INOZEMSTVO I UNUTAR OPĆE DRŽAVE	30.000,00	30.000,00	30.000,00	30.000,00
	38			OSTALI RASHODI	580.000,00	270.000,00	270.000,00	270.000,00

RAZRED	SKUPINA			OPIS	NOVI PLAN 2009	PLAN 2010	PLAN 2011	PLAN 2012
				GLAVA 00503 - PREDŠKOLSKI ODGOJ	**35.766.770,00**	**34.642.919,00**	**35.002.000,00**	**35.302.000,00**
				PROGRAM 5003: PREDŠKOLSKI ODGOJ	**35.766.770,00**	**34.642.919,00**	**35.002.000,00**	**35.302.000,00**
				AKTIVNOST: A503001: PREDŠKOLSKE USTANOVE	*27.782.030,00*	*27.722.159,00*	*28.030.000,00*	*28.130.000,00*
				FUNKCIJSKA KLASIFIKACIJA 0911 - PREDŠKOLSKO OBRAZOVANJE				
				KORISNIK 34985: PREDŠKOLSKA USTANOVA DJEČJI VRTIĆI PULA	*24.083.776,00*	*24.065.600,00*	*24.330.000,00*	*24.430.000,00*
3				**RASHODI POSLOVANJA**				
	31			**RASHODI ZA ZAPOSLENE**	**22.720.276,00**	**22.735.000,00**	**23.000.000,00**	**23.000.000,00**
	32			**MATERIJALNI RASHODI**	**332.500,00**	**430.600,00**	**430.000,00**	**430.000,00**
4				**RASHODI ZA NABAVU NEFINANCIJSKE IMOVINE**				
	45			**RASHODI ZA DODATNA ULAGANJA NA NEFINANCIJSKOJ IMOVINI**	**1.031.000,00**	**900.000,00**	**900.000,00**	**1.000.000,00**
				KORISNIK 34952: PREDŠKOLSKA USTANOVA RIN TIN TIN PULA	*3.698.254,00*	*3.656.559,00*	*3.700.000,00*	*3.700.000,00*
3				**RASHODI POSLOVANJA**				
	31			**RASHODI ZA ZAPOSLENE**	**3.523.354,00**	**3.508.959,00**	**3.550.000,00**	**3.550.000,00**
	32			**MATERIJALNI RASHODI**	**174.900,00**	**147.600,00**	**150.000,00**	**150.000,00**
				AKTIVNOST: A503002: PREDŠKOLSKE USTANOVE - POSEBNI PROGRAMI - KORISNIK DJEČJI VRTIĆI PULA	*299.700,00*	*171.720,00*	*200.000,00*	*200.000,00*
				FUNKCIJSKA KLASIFIKACIJA 0911 - PREDŠKOLSKO OBRAZOVANJE				
3				**RASHODI POSLOVANJA**				
	32			**MATERIJALNI RASHODI**	**266.700,00**	**171.720,00**	**200.000,00**	**200.000,00**
4				**RASHODI ZA NABAVU NEFINANCIJSKE IMOVINE**				
	42			**RASHODI ZA NABAVU PROIZVEDENE DUGOTRAJNE IMOVINE**	**33.000,00**	**0,00**	**0,00**	**0,00**
				AKTIVNOST: A503003: PREDŠKOLSKE USTANOVE - POSEBNI PROGRAMI - KORISNIK RIN TIN TIN	*162.900,00*	*162.900,00*	*122.000,00*	*122.000,00*
				FUNKCIJSKA KLASIFIKACIJA 0911 - PREDŠKOLSKO OBRAZOVANJE				
3				**RASHODI POSLOVANJA**				
	32			**MATERIJALNI RASHODI**	**121.900,00**	**121.900,00**	**122.000,00**	**122.000,00**
4				**RASHODI ZA NABAVU NEFINANCIJSKE IMOVINE**				
	42			**RASHODI ZA NABAVU PROIZVEDENE DUGOTRAJNE IMOVINE**	**41.000,00**	**41.000,00**	**0,00**	**0,00**

RAZDJEL 005 - UPRAVNI ODJEL ZA DRUŠTVENE DJELATNOSTI

RAZRED	SKUPINA			OPIS	NOVI PLAN 2009	PLAN 2010	PLAN 2011	PLAN 2012
				AKTIVNOST: A503004: DRUGI PROGRAMI U PREDŠKOLSKOM ODGOJU FUNKCIJSKA KLASIFIKACIJA 0911 - PREDŠKOLSKO OBRAZOVANJE	*7.522.140,00*	*6.586.140,00*	*6.650.000,00*	*6.850.000,00*
3				**RASHODI POSLOVANJA**				
	32			**MATERIJALNI RASHODI**	**240.000,00**	**367.600,00**	**200.000,00**	**200.000,00**
	35			**SUBVENCIJE**	**6.883.640,00**	**6.078.540,00**	**6.300.000,00**	**6.500.000,00**
	38			**OSTALI RASHODI**	**165.000,00**	**140.000,00**	**150.000,00**	**150.000,00**
4				**RASHODI ZA NABAVU NEFINANCIJSKE IMOVINE**				
	42			**RASHODI ZA NABAVU PROIZVEDENE DUGOTRAJNE IMOVINE**	**133.500,00**	**0,00**	**0,00**	**0,00**
	45			**RASHODI ZA DODATNA ULAGANJA NA NEFINANCIJSKOJ IMOVINI**	**100.000,00**	**0,00**	**0,00**	**0,00**
				GLAVA 00504 - SPORT	**22.778.200,00**	**24.881.000,00**	**29.695.000,00**	**29.475.000,00**
				PROGRAM 5004: JAVNE POTREBE U SPORTU	**22.778.200,00**	**24.881.000,00**	**29.695.000,00**	**29.475.000,00**
				AKTIVNOST: A504001: PROVOĐENJE SPORTSKIH AKTIVNOSTI DJECE I MALDEŽI PREDŠKOLSKE USTANOVE FUNKCIJSKA KLASIFIKACIJA 0810 - SLUŽBE REKREACIJE I SPORTA	*1.230.000,00*	*400.000,00*	*450.000,00*	*500.000,00*
3				**RASHODI POSLOVANJA**				
	38			**OSTALI RASHODI**	**1.230.000,00**	**400.000,00**	**450.000,00**	**500.000,00**
				AKTIVNOST: A504002: DJELOVANJE SPORTSKIH UDRUGA I SAVEZA SPORTOVA FUNKCIJSKA KLASIFIKACIJA 0810 - SLUŽBE REKREACIJE I SPORTA	*8.635.000,00*	*7.680.000,00*	*8.000.000,00*	*8.000.000,00*
3				**RASHODI POSLOVANJA**				
	38			**OSTALI RASHODI**	**8.635.000,00**	**7.680.000,00**	**8.000.000,00**	**8.000.000,00**
				AKTIVNOST: A504003: SPORTSKA PRIPREMA, DOMAĆA I MEĐUNARODNA NATJECANJA FUNKCIJSKA KLASIFIKACIJA 0810 - SLUŽBE REKREACIJE I SPORTA	*430.000,00*	*230.000,00*	*250.000,00*	*250.000,00*
3				**RASHODI POSLOVANJA**				
	38			**OSTALI RASHODI**	**430.000,00**	**230.000,00**	**250.000,00**	**250.000,00**
				AKTIVNOST: A504004: ZAPOŠLJAVANJE OSOBA ZA OBAVLJANJE STRUČNIH POSLOVA U SPORTU FUNKCIJSKA KLASIFIKACIJA 0810 - SLUŽBE REKREACIJE I SPORTA	*1.116.000,00*	*1.116.000,00*	*1.125.000,00*	*1.200.000,00*
3				**RASHODI POSLOVANJA**				
	38			**OSTALI RASHODI**	**1.116.000,00**	**1.116.000,00**	**1.125.000,00**	**1.200.000,00**
				AKTIVNOST: A504005: SPORTSKO REKREACIJSKE AKTIVNOSTI GRAĐANA FUNKCIJSKA KLASIFIKACIJA 0810 - SLUŽBE REKREACIJE I SPORTA	*100.000,00*	*0,00*	*0,00*	*0,00*
3				**RASHODI POSLOVANJA**				
	38			**OSTALI RASHODI**	**100.000,00**	**0,00**	**0,00**	**0,00**

RAZRED	SKUPINA			OPIS	NOVI PLAN 2009	PLAN 2010	PLAN 2011	PLAN 2012
				AKTIVNOST: A504006: SPORTSKE AKTIVNOSTI OSOBA S TEŠKOĆAMA I OSOBA S INVALIDITETOM FUNKCIJSKA KLASIFIKACIJA 0810 - SLUŽBE REKREACIJE I SPORTA	*100.000,00*	*80.000,00*	*100.000,00*	*100.000,00*
3	38			**RASHODI POSLOVANJA** **OSTALI RASHODI**	**100.000,00**	**80.000,00**	**100.000,00**	**100.000,00**
				AKTIVNOST: A504007: PLANIRANJE, IZGRADNJA, ODRŽAVANJE I KORIŠTENJE SPORTSKIH OBJEKATA FUNKCIJSKA KLASIFIKACIJA 0810 - SLUŽBE REKREACIJE I SPORTA	*11.067.200,00*	*15.275.000,00*	*19.600.000,00*	*19.250.000,00*
3	32			**RASHODI POSLOVANJA** **MATERIJALNI RASHODI**	**17.000,00**	**0,00**	**0,00**	**0,00**
	38			**OSTALI RASHODI**	**11.050.200,00**	**15.275.000,00**	**19.600.000,00**	**19.250.000,00**
				AKTIVNOST: A504008: FINANCIRANJE ZNANSTVENIH I RAZVOJNIH PROJEKATA, ELABORATA I STUDIJA U FUNKCIJI RAZVOJA SPORTA GRADA FUNKCIJSKA KLASIFIKACIJA 0810 - SLUŽBE REKREACIJE I SPORTA	*100.000,00*	*100.000,00*	*170.000,00*	*175.000,00*
3	38			**RASHODI POSLOVANJA** **OSTALI RASHODI**	**100.000,00**	**100.000,00**	**170.000,00**	**175.000,00**
				GLAVA 00505 - TEHNIČKA KULTURA	**1.612.800,00**	**1.169.500,00**	**1.750.000,00**	**1.775.000,00**
				PROGRAM 5005: JAVNE POTREBE U TEHNIČKOJ KULTURI	**1.612.800,00**	**1.169.500,00**	**1.750.000,00**	**1.775.000,00**
				AKTIVNOST: A505001: ZAJEDNICA TEHNIČKE KULTURE FUNKCIJSKA KLASIFIKACIJA 0860 - RASHODI ZA REKREACIJU, KULTURU I RELIGIJU KOJI NISU DRUGDJE SVRSTANI	*1.327.800,00*	*1.119.500,00*	*1.550.000,00*	*1.575.000,00*
3	38			**RASHODI POSLOVANJA** **OSTALI RASHODI**	**1.327.800,00**	**1.119.500,00**	**1.550.000,00**	**1.575.000,00**
				AKTIVNOST: A505002: DRUGI PROGRAMI U TEHNIČKOJ KULTURI FUNKCIJSKA KLASIFIKACIJA 0860 - RASHODI ZA REKREACIJU, KULTURU I RELIGIJU KOJI NISU DRUGDJE SVRSTANI	**285.000,00**	**50.000,00**	**200.000,00**	**200.000,00**
3	38			**RASHODI POSLOVANJA** **OSTALI RASHODI**	**285.000,00**	**50.000,00**	**200.000,00**	**200.000,00**
				GLAVA 00506 - SOCIJALNA SKRB	**15.501.080,00**	**14.415.800,00**	**14.716.000,00**	**14.816.000,00**
				PROGRAM 5006: PROGRAM SOCIJALNE SKRBI	**15.501.080,00**	**14.415.800,00**	**14.716.000,00**	**14.816.000,00**
				AKTIVNOST: A506001: POMOĆ SOCIJALNO UGROŽENOJ KATEGORIJI GRAĐANA FUNKCIJSKA KLASIFIKACIJA 1070 - SOCIJALNA POMOĆ STANOVNIŠTVU KOJE NIJE OBUHVAĆENO REDOVNIM SOCIJALNIM PROGRAMIMA	*7.533.000,00*	*7.110.000,00*	*7.010.000,00*	*7.010.000,00*
3	37			**RASHODI POSLOVANJA** **NAKNADE GRAĐANIMA I KUĆANSTVIMA NA TEMELJU OSIGURANJA I DRUGE NAKNADE**	**7.533.000,00**	**7.110.000,00**	**7.010.000,00**	**7.010.000,00**

RAZDJEL 005 - UPRAVNI ODJEL ZA DRUŠTVENE DJELATNOSTI

RAZRED	SKUPINA			OPIS	NOVI PLAN 2009	PLAN 2010	PLAN 2011	PLAN 2012
				AKTIVNOST: A506002: JAVNE USTANOVE I UDRUGE U SOCIJALNOJ SKRBI FUNKCIJSKA KLASIFIKACIJA 1070 - SOCIJALNA POMOĆ STANOVNIŠTVU KOJE NIJE OBUHVAĆENO REDOVNIM SOCIJALNIM PROGRAMIMA	*3.452.580,00*	*2.786.000,00*	*2.786.000,00*	*2.786.000,00*
3				**RASHODI POSLOVANJA**				
	32			**MATERIJALNI RASHODI**	**15.000,00**	**5.000,00**	**5.000,00**	**5.000,00**
	36			**POMOĆI DANE U INOZEMSTVO I UNUTAR OPĆE DRŽAVE**	**700.000,00**	**690.000,00**	**690.000,00**	**690.000,00**
	38			**OSTALI RASHODI**	**2.737.580,00**	**2.091.000,00**	**2.091.000,00**	**2.091.000,00**
				AKTIVNOST: A506003: ČITAONICA KLUBA UMIROVLJENIKA PULA FUNKCIJSKA KLASIFIKACIJA 1070 - SOCIJALNA POMOĆ STANOVNIŠTVU KOJE NIJE OBUHVAĆENO REDOVNIM SOCIJALNIM PROGRAMIMA	*120.000,00*	*120.000,00*	*120.000,00*	*120.000,00*
3				**RASHODI POSLOVANJA**				
	32			**MATERIJALNI RASHODI**	**105.000,00**	**105.000,00**	**105.000,00**	**105.000,00**
	37			**NAKNADE GRAĐANIMA I KUĆANSTVIMA NA TEMELJU OSIGURANJA I DRUGE NAKNADE**	**15.000,00**	**7.000,00**	**7.000,00**	**7.000,00**
4				**RASHODI ZA NABAVU NEFINANCIJSKE IMOVINE**				
	42			**RASHODI ZA NABAVU PROIZVEDENE DUGOTRAJNE IMOVINE**	**0,00**	**8.000,00**	**8.000,00**	**8.000,00**
				AKTIVNOST: A506004: DOM ZA DJECU, MLADEŽ I ODRASLE OSOBE S CEREBRALNOM PARALIZOM FUNKCIJSKA KLASIFIKACIJA 1070 - SOCIJALNA POMOĆ STANOVNIŠTVU KOJE NIJE OBUHVAĆENO REDOVNIM SOCIJALNIM PROGRAMIMA	*4.395.500,00*	*4.399.800,00*	*4.800.000,00*	*4.900.000,00*
3				**RASHODI POSLOVANJA**				
	31			**RASHODI ZA ZAPOSLENE**	**3.572.018,49**	**3.684.935,00**	**3.916.428,00**	**4.036.206,00**
	32			**MATERIJALNI RASHODI**	**769.743,43**	**690.865,00**	**818.422,00**	**818.489,00**
	34			**FINANCIJSKI RASHODI**	**3.619,08**	**4.000,00**	**5.150,00**	**5.305,00**
4				**RASHODI ZA NABAVU NEFINANCIJSKE IMOVINE**				
	42			**RASHODI ZA NABAVU PROIZVEDENE DUGOTRAJNE IMOVINE**	**50.119,00**	**20.000,00**	**60.000,00**	**40.000,00**
				GLAVA 00507 - ZDRAVSTVO I VETERINARSTVO	**3.381.474,00**	**2.944.000,00**	**2.944.000,00**	**2.944.000,00**
				PROGRAM 5007: ZDRAVSTVENA ZAŠTITA	**3.381.474,00**	**2.944.000,00**	**2.944.000,00**	**2.944.000,00**
				AKTIVNOST: A507001: JAVNOZDRAVSTVENE MJERE FUNKCIJSKA KLASIFIKACIJA 0760 - POSLOVI I USLUGE ZDRAVSTVA KOJI NISU DRUGDJE SVRSTANI	*2.786.474,00*	*2.359.000,00*	*2.359.000,00*	*2.359.000,00*
3				**RASHODI POSLOVANJA**				
	32			**MATERIJALNI RASHODI**	**1.009.474,00**	**960.000,00**	**960.000,00**	**960.000,00**
	36			**POMOĆI DANE U INOZEMSTVO I UNUTAR OPĆE DRŽAVE**	**905.000,00**	**755.000,00**	**755.000,00**	**755.000,00**
	37			**NAKNADE GRAĐANIMA I KUĆANSTVIMA NA TEMELJU OSIGURANJA I DRUGE NAKNADE**	**180.000,00**	**160.000,00**	**160.000,00**	**160.000,00**
	38			**OSTALI RASHODI**	**692.000,00**	**484.000,00**	**484.000,00**	**484.000,00**

RAZRED	SKUPINA			OPIS	NOVI PLAN 2009	PLAN 2010	PLAN 2011	PLAN 2012
				AKTIVNOST: A507002: VETERINARSKE MJERE FUNKCIJSKA KLASIFIKACIJA 0760 - POSLOVI I USLUGE ZDRAVSTVA KOJI NISU DRUGDJE SVRSTANI	*595.000,00*	*585.000,00*	*585.000,00*	*585.000,00*
3				**RASHODI POSLOVANJA**				
	32			**MATERIJALNI RASHODI**	**585.000,00**	**575.000,00**	**575.000,00**	**575.000,00**
	38			**OSTALI RASHODI**	**10.000,00**	**10.000,00**	**10.000,00**	**10.000,00**
				GLAVA 00508 - KULTURA	**24.154.500,00**	**24.181.200,00**	**24.966.000,00**	**25.515.000,00**
				PROGRAM 5008: JAVNE POTREBE U KULTURI	**24.154.500,00**	**24.181.200,00**	**24.966.000,00**	**25.515.000,00**
				AKTIVNOST: A508001: USTANOVE U KULTURI FUNKCIJSKA KLASIFIKACIJA 0820 - SLUŽBE KULTURE	*10.274.500,00*	*10.478.700,00*	*11.610.000,00*	*11.985.000,00*
				KORISNIK 37889:ISTARSKO NARODNO KAZALIŠTE-GRADSKO KAZALIŠTE PULA	*5.655.000,00*	*5.630.000,00*	*6.520.000,00*	*6.800.000,00*
3				**RASHODI POSLOVANJA**				
	31			**RASHODI ZA ZAPOSLENE**	**2.300.000,00**	**2.365.000,00**	**2.495.000,00**	**2.595.000,00**
	32			**MATERIJALNI RASHODI**	**2.846.000,00**	**2.906.000,00**	**3.310.000,00**	**3.490.000,00**
	34			**FINANCIJSKI RASHODI**	**9.000,00**	**9.000,00**	**15.000,00**	**15.000,00**
4				**RASHODI ZA NABAVU NEFINANCIJSKE IMOVINE**				
	42			**RASHODI ZA NABAVU PROIZVEDENE DUGOTRAJNE IMOVINE**	**300.000,00**	**150.000,00**	**150.000,00**	**150.000,00**
	45			**RASHODI ZA DODATNA ULAGANJA NA NEFINANCIJSKOJ IMOVINI**	**200.000,00**	**200.000,00**	**550.000,00**	**550.000,00**
				KORISNIK 34936:GRADSKA KNJIŽNICA I ČITAONICA	*4.619.500,00*	*4.848.700,00*	*5.090.000,00*	*5.185.000,00*
3				**RASHODI POSLOVANJA**				
	31			**RASHODI ZA ZAPOSLENE**	**2.797.700,00**	**2.951.200,00**	**3.090.000,00**	**3.150.000,00**
	32			**MATERIJALNI RASHODI**	**1.066.000,00**	**1.113.000,00**	**1.190.000,00**	**1.225.000,00**
	34			**FINANCIJSKI RASHODI**	**10.000,00**	**10.000,00**	**10.000,00**	**10.000,00**
4				**RASHODI ZA NABAVU NEFINANCIJSKE IMOVINE**				
	42			**RASHODI ZA NABAVU PROIZVEDENE DUGOTRAJNE IMOVINE**	**745.800,00**	**774.500,00**	**800.000,00**	**800.000,00**
				AKTIVNOST: A508002: PULA FILM FESTIVAL FUNKCIJSKA KLASIFIKACIJA 0820 - SLUŽBE KULTURE	*4.335.000,00*	*5.041.500,00*	*4.170.000,00*	*4.220.000,00*
3				**RASHODI POSLOVANJA**				
	38			**OSTALI RASHODI**	**4.335.000,00**	**5.041.500,00**	**4.170.000,00**	**4.220.000,00**
				AKTIVNOST: A508003: OSTALI PROGRAMI U KULTURI FUNKCIJSKA KLASIFIKACIJA 0820 - SLUŽBE KULTURE	*9.545.000,00*	*8.661.000,00*	*9.186.000,00*	*9.310.000,00*
3				**RASHODI POSLOVANJA**				
	32			**MATERIJALNI RASHODI**	**2.210.000,00**	**2.176.000,00**	**2.296.000,00**	**2.350.000,00**
	36			**POMOĆI DANE U INOZEMSTVO I UNUTAR OPĆE DRŽAVE**	**100.000,00**	**100.000,00**	**100.000,00**	**100.000,00**
	38			**OSTALI RASHODI**	**7.085.000,00**	**6.185.000,00**	**6.790.000,00**	**6.860.000,00**

RAZDJEL 005 - UPRAVNI ODJEL ZA DRUŠTVENE DJELATNOSTI

RAZRED	SKUPINA			OPIS	NOVI PLAN 2009	PLAN 2010	PLAN 2011	PLAN 2012
4				**RASHODI ZA NABAVU NEFINANCIJSKE IMOVINE**				
	42			**RASHODI ZA NABAVU PROIZVEDENE DUGOTRAJNE IMOVINE**	**150.000,00**	**200.000,00**	**0,00**	**0,00**
				GLAVA 00509 - UDRUGE CIVILNOG DRUŠTVA	**2.686.000,00**	**2.475.000,00**	**2.597.000,00**	**2.597.000,00**
				PROGRAM 5009: DONACIJE UDRUGAMA GRAĐANA I NEPROFITNIM ORGANIZACIJAMA	**2.686.000,00**	**2.475.000,00**	**2.597.000,00**	**2.597.000,00**
				AKTIVNOST: A509001: UDRUGE CIVILNOG DRUŠTVA	*2.686.000,00*	*2.475.000,00*	*2.597.000,00*	*2.597.000,00*
				FUNKCIJSKA KLASIFIKACIJA 0840 - RELIGIJSKE I DRUGE SLUŽBE ZAJEDNICE				
3				**RASHODI POSLOVANJA**				
	32			**MATERIJALNI RASHODI**	**230.000,00**	**230.000,00**	**230.000,00**	**230.000,00**
	38			**OSTALI RASHODI**	**2.456.000,00**	**2.245.000,00**	**2.367.000,00**	**2.367.000,00**
				UKUPNO RAZDJEL 005	**165.980.374,00**	**177.156.301,00**	**143.979.253,00**	**136.985.014,00**

RAZDJEL 006 - SLUŽBA ZA ZASTUPANJE GRADA

RAZRED	SKUPINA			OPIS	NOVI PLAN 2009	PLAN 2010	PLAN 2011	PLAN 2012
GLAVA 00601 - JAVNA UPRAVA I ADMINISTRACIJA ODJELA					**1.797.000,00**	**1.878.000,00**	**1.878.000,00**	**1.878.000,00**
PROGRAM 6001: PRIPREMA I DONOŠENJE AKATA IZ DJELOKRUGA SLUŽBE					**1.797.000,00**	**1.878.000,00**	**1.878.000,00**	**1.878.000,00**
AKTIVNOST: A601001: ADMINISTRATIVNO, TEHNIČKO I STRUČNO OSOBLJE					*1.797.000,00*	*1.878.000,00*	*1.878.000,00*	*1.878.000,00*
FUNKCIJSKA KLASIFIKACIJA 0111 - IZVRŠNA I ZAKONODAVNA TIJELA								
3				**RASHODI POSLOVANJA**				
	31			**RASHODI ZA ZAPOSLENE**	**1.154.000,00**	**1.223.000,00**	**1.223.000,00**	**1.223.000,00**
	32			**MATERIJALNI RASHODI**	**643.000,00**	**655.000,00**	**655.000,00**	**655.000,00**
UKUPNO RAZDJEL 006					**1.797.000,00**	**1.878.000,00**	**1.878.000,00**	**1.878.000,00**

R007-SLUŽBA ZA UNUTARNJU REVIZIJU

RAZRED	SKUPINA			OPIS	NOVI PLAN 2009	PLAN 2010	PLAN 2011	PLAN 2012
				GLAVA 00601 - JAVNA UPRAVA I ADMINISTRACIJA ODJELA	**400.000,00**	**400.000,00**	**400.000,00**	**400.000,00**
				PROGRAM 6001: PRIPREMA I DONOŠENJE AKATA IZ DJELOKRUGA SLUŽBE	**400.000,00**	**400.000,00**	**400.000,00**	**400.000,00**
				AKTIVNOST: A601001: ADMINISTRATIVNO, TEHNIČKO I STRUČNO OSOBLJE	*400.000,00*	*400.000,00*	*400.000,00*	*400.000,00*
				FUNKCIJSKA KLASIFIKACIJA 0111 - IZVRŠNA I ZAKONODAVNA TIJELA				
3				**RASHODI POSLOVANJA**				
	31			**RASHODI ZA ZAPOSLENE**	**372.000,00**	**372.000,00**	**372.000,00**	**372.000,00**
	32			**MATERIJALNI RASHODI**	**28.000,00**	**28.000,00**	**28.000,00**	**28.000,00**
				UKUPNO RAZDJEL 007	**400.000,00**	**400.000,00**	**400.000,00**	**400.000,00**

V

PRIJELAZNE I ZAKLJUČNE ODREDBE

Članak 6.

Ovaj Proračun stupa na snagu osmog dana od dana objave u "Službenim novinama" Grada Pule, a primjenjuje se od 01. siječnja 2010. godine.

Klasa: 400-08/09-01/6
Urbroj: 2168/01-01-04-00-0206-09-28
Pula, 14. prosinca 2009.

GRADSKO VIJEĆE GRADA PULE
PREDSJEDNIK
Denis Martinčić, v.r.

Temeljem članka 14. Zakona o proračunu ("Narodne novine" broj 87/08) i članka 39. Statuta Grada Pula-Pola ("Službene novine" Grada Pule br. 7/09 i 16/09), Gradsko vijeće Grada Pule, na sjednici održanoj dana 14. prosinca 2009. godine, donosi

O D L U K U
O IZVRŠAVANJU PRORAČUNA GRADA PULE ZA 2010. GODINU

I OPĆE ODREDBE

Članak 1.

Ovom se Odlukom uređuje struktura prihoda i primitaka, rashoda i izdataka Proračuna Grada Pule za 2010. godinu (u daljnjem tekstu: Proračun), njegovo izvršavanje, upravljanje dugom, financijskom i nefinancijskom imovinom, te prava i obveze korisnika proračunskih sredstava, kao i pojedine ovlasti Gradonačelnika Grada Pule u izvršavanju Proračuna.

Članak 2.

Proračun se sastoji od općeg i posebnog dijela i plana razvojnih programa.

Opći dio Proračuna sastoji se od Računa prihoda i rashoda i Računa financiranja.

U Računu prihoda i rashoda iskazani su prihodi poslovanja i prihodi od prodaje nefinancijske imovine, te rashodi poslovanja i rashodi za nabavu nefinancijske imovine.

U Računu financiranja iskazani su primici od financijske imovine i primljeni krediti, te izdaci za financijsku imovinu i otplatu kredita.

Posebni dio sastoji se od plana rashoda i izdataka proračunskih korisnika po organizacijskoj, ekonomskoj, funkcijskoj, programskoj klasifikaciji i izvorima financiranja, raspoređenih u tekuće i razvojne programe.

Plan razvojnih programa čine razvojni planovi proračunskih korisnika utvrđenih Programom gradnje objekata i uređaja komunalne infrastrukture, te drugim aktima.

II IZVRŠAVANJE PRORAČUNA

Članak 3.

Stvarna naplata prihoda nije ograničena procjenom u Proračunu.

Sredstva se u Proračunu osiguravaju proračunskim korisnicima koji su u njegovom Posebnom dijelu određeni za nositelje sredstava po pojedinim pozicijama.

Proračunska sredstva koristiti će se samo za namjene koje su određene Proračunom, i to do visine utvrđene u njegovom Posebnom dijelu.

Članak 4.

Proračunski korisnici smiju preuzimati obveze najviše do visine sredstava planiranih u Posebnom dijelu Proračuna, sukladno godišnjem financijskom planu i dinamici ostvarenja prihoda Proračuna.

Članak 5.

Preuzimanje obveza na teret Proračuna po ugovorima koji zahtijevaju plaćanje u sljedećim godinama odobrava Gradonačelnik.

Članak 6.

Sredstva se proračunskim korisnicima stavljaju na raspolaganje isključivo na osnovu pisanog dokumenta (isprave) iz koje je vidljivo:

- da je namjena odobrena u Proračunu,
- da je iznos stvorene obveze u visini odobrenog iznosa,
- da je obveza likvidirana od nadležne osobe.

Nadležna osoba iz stavka 1. ovog članka je Gradonačelnik, odnosno osoba koju on ovlasti.

Članak 7.

Za izvršavanje Proračuna odgovoran je Gradonačelnik.

Odgovorna osoba za planiranje i izvršavanje Proračuna u cjelini je Gradonačelnik. Pročelnici upravnih tijela odgovorni su za planiranje i izvršavanje dijela Proračuna iz svoje nadležnosti, za zakonito, svrhovito, učinkovito i ekonomično raspolaganje proračunskim sredstvima.

Odgovornost za izvršavanje Proračuna u smislu odredbe stavka 1. ovog članka podrazumijeva odgovornost za preuzimanje i verifikaciju obveza, izdavanje naloga za plaćanje na teret proračunskih sredstava, te za utvrđivanje prava naplate i izdavanje naloga za naplatu u korist proračunskih sredstava.

III PRIHODI PRORAČUNA

Članak 8.

Prihodi koje proračunski korisnici ostvare obavljanjem poslova na tržištu (vlastiti prihodi), prihodi su proračunskih korisnika i koristit će se sukladno financijskim planovima proračunskih korisnika. Sredstva se uplaćuju na žiro-račun proračunskih korisnika, uz obvezu tromjesečnog izvještavanja Upravnog odjela za financije i opću upravu i nadležnog upravnog odjela.

Članak 9.

Sredstva drugih proračuna namijenjena za financiranje proračunskih korisnika Grada Pule uplaćuju se u Proračun. Nakon uplate u Proračun, sredstva se doznačuju proračunskim korisnicima sukladno financijskom planu utvrđenom u posebnom dijelu Proračuna.

Članak 10.

Pogrešno ili više uplaćeni prihodi Proračuna, vraćaju se uplatiteljima na teret tih prihoda.

Članak 11.

Korištenje neutrošenih sredstava iz prethodnih godina na ime komunalnog doprinosa, naknada za priključenja, spomeničke rente, naknade za koncesijska odobrenja, sredstava za naknade za parkirališta, sredstava od prodaje stanova na kojima je postojalo stanarsko pravo, naknade za sanaciju divljih deponija, izgradnju i održavanje odlagališta, naknade za izgradnju deponija Kaštijun, naknade za uklonjeno zelenilo, prolongira se za 2011. i 2012. godinu.

IV ISPLATE SREDSTAVA IZ PRORAČUNA

Članak 12.

Rashodi i izdaci Proračuna koji se financiraju iz namjenskih prihoda i primitaka, izvršavat će se do iznosa naplaćenih prihoda i primitaka za određene namjene, odnosno najviše do iznosa planiranog u posebnom dijelu Proračuna.

Članak 13.

Dinamiku korištenja sredstava određuje Upravni odjel za financije i opću upravu na temelju ostvarenja prihoda Proračuna u određenom vremenskom razdoblju u odnosu na godišnji plan.

Članak 14.

Sredstva za plaće i ostala materijalna prava za upravna tijela Grada, isplaćivati će Upravni odjel za financije i opću upravu.

Članak 15.

Raspored sredstava za financiranje javnih potreba Grada Pule u pojedinim djelatnostima, odobrava se temeljem programa javnih potreba koje utvrđuje Gradsko vijeće Grada Pule.

Članak 16.

Naknade vijećnicima i radnim tijelima, raspoređivati će se temeljem Odluke o naknadama za rad vijećnika, članovima Poglavarstva i članovima radnih tijela Vijeća ("Službene novine" Grada Pule broj 5/98, 7/98 i 4/02).

Naknade za rad članova vijeća i predsjednika vijeća nacionalnih manjina, raspoređivati će se temeljem Odluke o određivanju nagrade za rad članova vijeća nacionalnih manjina u Gradu Puli ("Službene novine" Grada Pule broj 12/07).

Članak 17.

Sredstva za potpore studentima, isplaćivati će se temeljem Pravilnika o dodjeli stipendija izvrsnim studentima.

Članak 18.

Raspored sredstava za financiranje političkih stranaka, isplaćuje se temeljem Odluke o financiranju političkih stranaka i članova nezavisnih gradskih lista ("Službene novine" Grada Pule broj 5/07).

Članak 19.

Postupak nabave roba, usluga i ustupanje radova, mora se provoditi sukladno Zakonu o javnoj nabavi i drugim propisima koji reguliraju postupak nabave roba, usluga i ustupanja radova.

Članak 20.

Plaćanje predujma moguće je iznimno, do iznosa od 50.000,00 kuna uz suglasnost pročelnika Upravnog odjela za financije i opću upravu, a iznad 50.000,00 kuna uz suglasnost Gradonačelnika.

Članak 21.

Slobodna novčana sredstva Proračuna, mogu se oročiti kod poslovne banke poštujući načela sigurnosti, likvidnosti i isplativosti ulaganja.

Ovlašćuje se Gradonačelnik Grada Pule da može sklapati i potpisivati ugovore za namjenu iz stavka 1. ovog članka.

Članak 22.

Ovlašćuje se Gradonačelnik Grada Pule za donošenje odluka o početku postupaka o stjecanju i otuđenju pokretnina i nekretnina.

Nakon provedenog postupka, konačnu odluku o raspolaganju pokretninama i nekretninama iz stavka 1. ovog članka, donosi ovlašteno tijelo Grada ovisno o vrijednosti a sukladno Zakonu o lokalnoj i područnoj (regionalnoj) samoupravi ("Narodne novine" broj 33/01, 60/01-vjerodostojno tumačenje, 129/05, 109/07, 125/08 i 36/09).

Članak 23.

Za nepredviđene namjene, za koje u proračunu nisu osigurana sredstva ili za namjene za koje se tijekom godine pokaže da nisu utvrđena dostatna sredstva jer ih pri planiranju proračuna nije bilo moguće predvidjeti, te za druge nepredviđene rashode, koristit će se sredstva proračunske zalihe.

O korištenju proračunske zalihe odlučuje Gradonačelnik Grada Pule.

O korištenju sredstava proračunske zalihe izvještava se sukladno odredbama Zakona o proračunu.

V ZADUŽIVANJE I DAVANJE JAMSTVA

Članak 24.

Grad Pula može se zadužiti do iznosa od 70.000.000,00 kuna, i to 30.000.000,00 kuna za financiranje izgradnje ulice Prekomorskih brigada i 40.000.000,00 kuna za izgradnju osnovne škole Veli Vrh.

Članak 25.

Pravna osoba u većinskom izravnom ili neizravnom vlasništvu Grada Pule i javna ustanova čiji je osnivač Grad Pula, može se dugoročno zadužiti samo za investiciju, uz suglasnost Grada Pule, sukladno pozitivnim propisima.

Zahtjev za izdavanje suglasnosti za zaduženje i/ili davanje jamstva, podnosi odgovorna osoba pravne osobe ili ustanove putem Upravnog odjela za financije i opću upravu, uz suglasnost nadležnog odjela.

VI URAVNOTEŽENJE PRORAČUNA I PRERASPODJELA SREDSTAVA

Članak 26.

Ako tijekom godine dođe do znatnije neusklađenosti ostvarivanja planiranih prihoda i primitaka, te rashoda i izdataka Proračuna, predložit će se Izmjene i dopune Proračuna radi uravnoteženja, odnosno preraspodjele sredstava.

Članak 27.

Proračunska sredstva ne mogu se preraspodijeliti, osim pod uvjetima i na način kako je utvrđeno Zakonom o proračunu i ovom Odlukom.

Iznimno, ako se preraspodjela ne izvrši u skladu sa stavkom 1. ovog članka, preraspodjela sredstava na proračunskim stavkama kod proračunskih korisnika ili između proračunskih korisnika, može se izvršiti najviše do

5% rashoda i izdataka na stavci koja se umanjuje, ako to odobri Gradonačelnik Grada Pule.

Gradonačelnik Grada Pule o preraspodjelama izvještava Gradsko vijeće Grada Pule u roku od 90 dana.

VII PRIJELAZNE I ZAVRŠNE ODREDBE

Članak 28.

Ova Odluka stupa na snagu osmog dana od dana objave u "Službenim novinama" Grada Pule, a primjenjivati će se od 01. siječnja 2010. godine.

Klasa: 400-08/09-01/15
Urbroj:2168/01-01-04-00-0243-09-3
Pula, 14. prosinca 2009.

GRADSKO VIJEĆE GRADA PULE
PREDSJEDNIK
Denis Martinčić, v.r.

S A D R Ž A J

1. Proračun Grada Pule za 2010. godinu 1067
2. Odluka o izvršavanju Proračuna Grada Pule za 2010. godinu 1195

“Službene novine” Grada Pule izdaje Grad Pula. Godišnja pretplata iznosi 650,00 kn i uplaćuje se na žiro račun broj: 2390001-1835900006 kod Hrvatske poštanske banke d.d. Zagreb
Uredništvo: Upravni odjel za lokalnu samoupravu, Forum 1,
tel. 371-715, fax: 222-990