GRAD PULA CITTÀ DI POLA

Službene novine
Bollettino ufficiale

ISSN 1847-5507

BROJ **10/10** **NUMERO**

Ponedjeljak, 27. 09. 2010. **Lunedi, 27. 09. 2010.**

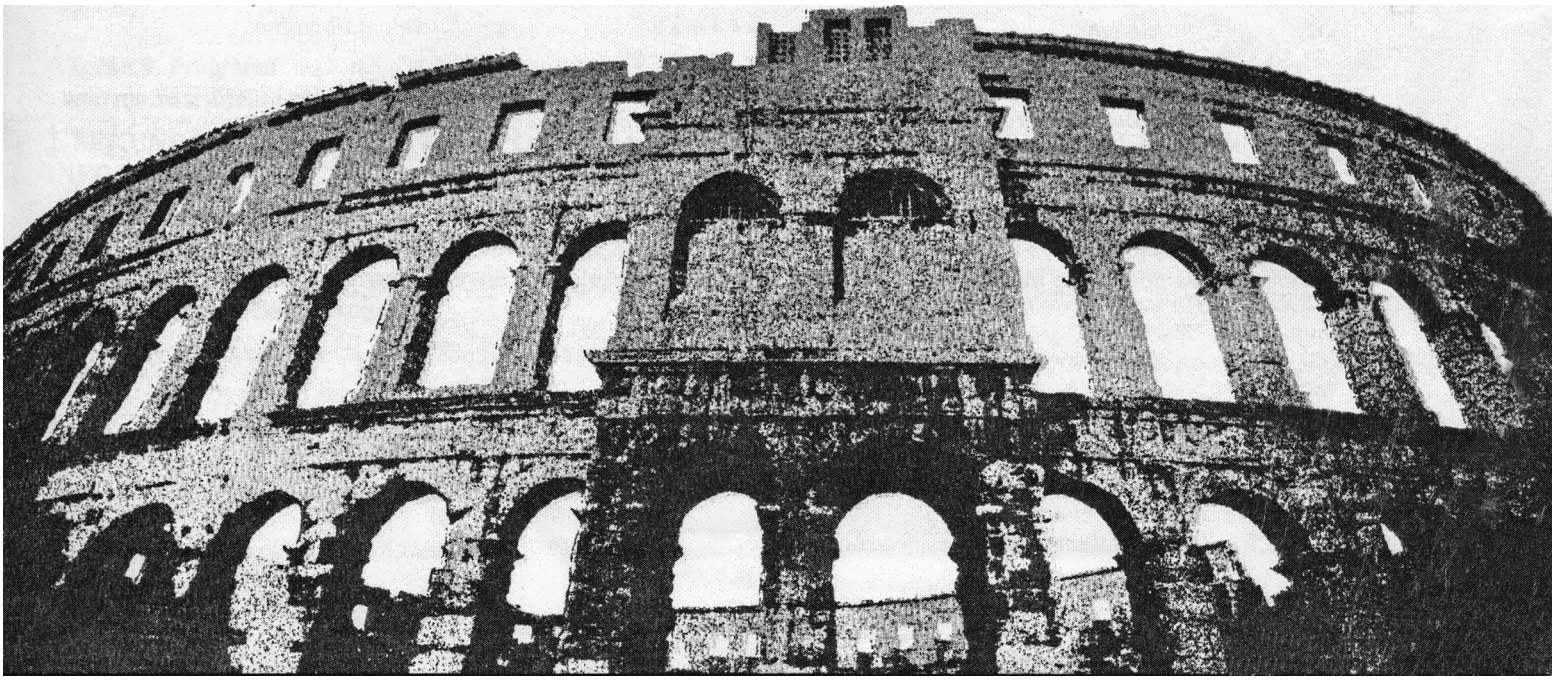

BROJ
10/10
27.09. 2010.

Temeljem odredbi članka 7. i 43. Zakona o proračunu ("Narodne novine" broj 87/08) i članka 39. Statuta Grada Pula-Pola („Službene novine" Grada Pule br. 7/09 i 16/09), Gradsko vijeće Grada Pule na sjednici održanoj dana 24. rujna 2010. godine, donosi

IZMJENE I DOPUNE PRORAČUNA GRADA PULE ZA 2010. GODINU

I OPĆI DIO

Članak 1.

U članku 1. Općeg dijela Proračuna Grada Pule za 2010. godinu vrše se izmjene i dopune kako slijedi:

A. RAČUN PRIHODA I RASHODA	PLAN 2010	RAZLIKA POVEĆANJE/ SMANJENJE	NOVI PLAN 2010	% PROMJENE
Prihodi poslovanja	310.320.421,00	-29.780.106,41	280.540.314,59	-9,60
Prihodi od prodaje nefinancijske imovine	39.500.000,00	-700.000,00	38.800.000,00	-1,77
UKUPNO PRIHODI	*349.820.421,00*	*-30.480.106,41*	*319.340.314,59*	-8,71
Rashodi poslovanja	266.935.891,00	-18.588.262,00	248.347.629,00	-6,96
Rashodi za nabavu nefinancijske imovine	144.561.830,00	-28.618.774,00	115.943.056,00	-19,80
UKUPNO RASHODI	*411.497.721,00*	*-47.207.036,00*	*364.290.685,00*	-11,47
RAZLIKA - VIŠAK/MANJAK	**-61.677.300,00**	**16.726.929,59**	**-44.950.370,41**	**-27,12**

B. RASPOLOŽIVA SREDSTVA IZ PRETHODNIH GODINA

(VIŠAK PRIHODA I REZERVIRANJA/MANJAK) Raspoloživa sredstva iz prethodnih godina	0,00	114.770,41	114.770,41	-

C. RAČUN FINANCIRANJA

Primici od financijske imovine i zaduživanja	70.307.000,00	-17.041.700,00	53.265.300,00	-24,24
Izdaci za financijsku imovinu i otplate zajmova	8.629.700,00	-200.000,00	8.429.700,00	-2,32
NETO ZADUŽIVANJE/FINANCIRANJE	**61.677.300,00**	**-16.841.700,00**	**44.835.600,00**	-27,31

VIŠAK/MANJAK + RASPOLOŽIVA SREDSTVA IZ PRETHODNIH GODINA + NETO ZADUŽIVANJE/FINANCIRANJE	**0,00**	**0,00**	**0,00**	

Članak 2.

U članku 1. Općeg dijela Proračuna u Računu prihoda i rashoda i Računu financiranja vrše se izmjene i dopune kako slijedi:

LOKACIJSKA KLASIFIKACIJA: G359

A RAČUN PRIHODA I RASHODA
PRIHODI

IZVORI FINANCIRANJA							RAZRED	SKUPINA	PODSKUPINA	ODJELJAK	OSNOVNI RAČUN	VRSTA PRIHODA	PLAN 2010	RAZLIKA POVEĆANJE/ SMANJENJE	NOVI PLAN 2010	% PROMJENE
01	02	03	04	05	06	07										
							6					**PRIHODI POSLOVANJA**				
								61				**PRIHODI OD POREZA**	**168.592.077,00**	**-19.743.256,00**	**148.848.821,00**	**-11,71**
01			04						*611*			*POREZ I PRIREZ NA DOHODAK*	*146.432.077,00*	*-14.393.256,00*	*132.038.821,00*	*-9,83*
01									*613*			*POREZI NA IMOVINU*	*15.550.000,00*	*-4.650.000,00*	*10.900.000,00*	*-29,90*
01									*614*			*POREZI NA ROBU I USLUGE*	*6.610.000,00*	*-700.000,00*	*5.910.000,00*	*-10,59*
								63				**POMOĆI IZ INOZEMSTVA (DAROVNICE) I OD SUBJEKATA UNUTAR OPĆE DRŽAVE**	**14.223.340,00**	**4.205.489,00**	**18.428.829,00**	**29,57**
			04						*633*			*POMOĆI IZ PRORAČUNA*	*12.223.340,00*	*4.205.489,00*	*16.428.829,00*	*34,41*
			04						*634*			*POMOĆI OD OSTALIH SUBJEKATA UNUTAR OPĆE DRŽAVE*	*2.000.000,00*	*0,00*	*2.000.000,00*	*0,00*
								64				**PRIHODI OD IMOVINE**	**36.432.300,00**	**-933.800,00**	**35.498.500,00**	**-2,56**
01									*641*			*PRIHODI OD FINANCIJSKE IMOVINE*	*1.100.000,00*	*-686.000,00*	*414.000,00*	*-62,36*
01		03			06				*642*			*PRIHODI OD NEFINANCIJSKE IMOVINE*	*35.332.300,00*	*-247.800,00*	*35.084.500,00*	*-0,70*
								65				**PRIHODI OD ADMINISTRATIVNIH PRISTOJBI I PO POSEBNIM PROPISIMA**	**90.822.704,00**	**-13.508.539,41**	**77.314.164,59**	**-14,87**
01		03							*651*			*ADMINISTRATIVNE (UPRAVNE) PRISTOJBE*	*4.570.000,00*	*-770.000,00*	*3.800.000,00*	*-16,85*
01		03							*652*			*PRIHODI PO POSEBNIM PROPISIMA*	*86.252.704,00*	*-12.738.539,41*	*73.514.164,59*	*-14,77*
								66				**OSTALI PRIHODI**	**250.000,00**	**200.000,00**	**450.000,00**	**80,00**
01									*662*			*KAZNE*	*250.000,00*	*200.000,00*	*450.000,00*	*80,00*
								I				**SVEUKUPNO PRIHODI POSLOVANJA**	**310.320.421,00**	**-29.780.106,41**	**280.540.314,59**	**-9,60**
							7					**PRIHODI OD PRODAJE NEFINANCIJSKE IMOVINE**				
								71				**PRIHODI OD PRODAJE NEPROIZVEDENE DUGOTRAJNE IMOVINE**	**35.000.000,00**	**0,00**	**35.000.000,00**	**0,00**
					06				*711*			*PRIHODI OD PRODAJE MATERIJALNE IMOVINE - PRIRODNA BOGATSTVA*	*35.000.000,00*	*0,00*	*35.000.000,00*	*0,00*
								72				**PRIHODI OD PRODAJE PROIZVEDENE DUGOTRAJNE IMOVINE**	**4.500.000,00**	**-700.000,00**	**3.800.000,00**	**-15,56**
		03			*06*				*721*			*PRIHODI OD PRODAJE GRAĐEVINSKIH OBJEKATA*	*4.500.000,00*	*-700.000,00*	*3.800.000,00*	*-15,56*
								II				**SVEUKUPNO PRIHODI OD PRODAJE NEFINANCIJSKE IMOVINE**	**39.500.000,00**	**-700.000,00**	**38.800.000,00**	**-1,77**
												UKUPNO	**349.820.421,00**	**-30.480.106,41**	**319.340.314,59**	-8,71

A RAČUN PRIHODA I RASHODA
RASHODI

RAZRED	SKUPINA	PODSKUPINA	ODJELJAK	OPIS	PLAN 2010	RAZLIKA POVEĆANJE/ SMANJENJE	NOVI PLAN 2010	% PROMJENE
3				**RASHODI POSLOVANJA**				
	31			**RASHODI ZA ZAPOSLENE**	**81.321.199,00**	**-4.406.783,00**	**76.914.416,00**	**-5,42**
		311		*PLAĆE*	*63.697.783,00*	*-3.384.487,00*	*60.313.296,00*	*-5,31*
		312		*OSTALI RASHODI ZA ZAPOSLENE*	*5.935.645,00*	*-133.935,00*	*5.801.710,00*	*-2,26*
		313		*DOPRINOSI NA PLAĆE*	*11.687.771,00*	*-888.361,00*	*10.799.410,00*	*-7,60*
	32			**MATERIJALNI RASHODI**	**99.769.352,00**	**-9.034.990,00**	**90.734.362,00**	**-9,06**
		321		*NAKNADE TROŠKOVA ZAPOSLENIMA*	*2.410.732,00*	*-398.987,00*	*2.011.745,00*	*-16,55*
		322		*RASHODI ZA MATERIJAL I ENERGIJU*	*13.331.405,00*	*-181.387,00*	*13.150.018,00*	*-1,36*
		323		*RASHODI ZA USLUGE*	*71.460.510,00*	*-6.685.632,00*	*64.774.878,00*	*-9,36*
		329		*OSTALI NESPOMENUTI RASHODI POSLOVANJA*	*12.566.705,00*	*-1.768.984,00*	*10.797.721,00*	*-14,08*
	34			**FINANCIJSKI RASHODI**	**4.369.300,00**	**-1.052.206,00**	**3.317.094,00**	**-24,08**
		342		*KAMATE ZA PRIMLJENE ZAJMOVE*	*3.200.000,00*	*-600.000,00*	*2.600.000,00*	*-18,75*
		343		*OSTALI FINANCIJSKI RASHODI*	*1.169.300,00*	*-452.206,00*	*717.094,00*	*-38,67*
	35			**SUBVENCIJE**	**16.048.540,00**	**-226.920,00**	**15.821.620,00**	**-1,41**
		351		*SUBVENCIJE TRGOVAČKIM DRUŠTVIMA U JAVNOM SEKTORU*	*14.948.540,00*	*-226.920,00*	*14.721.620,00*	*-1,52*
		352		*SUBVENCIJE TRGOVAČKIM DRUŠTVIMA, OBRTNICIMA, MALIM I SREDNJIM PODUZETNICIMA IZVAN JAVNOG SEKTORA*	*1.100.000,00*	*0,00*	*1.100.000,00*	*0,00*
	36			**POMOĆI DANE U INOZEMSTVO I UNUTAR OPĆE DRŽAVE**	**1.575.000,00**	**-82.250,00**	**1.492.750,00**	**-5,22**
		363		*POMOĆI UNUTAR OPĆE DRŽAVE*	*1.575.000,00*	*-82.250,00*	*1.492.750,00*	*-5,22*
	37			**NAKNADE GRAĐANIMA I KUĆANSTVIMA NA TEMELJU OSIGURANJA I DRUGE NAKNADE**	**10.227.000,00**	**395.000,00**	**10.622.000,00**	**3,86**
		372		*OSTALE NAKNADE GRAĐANIMA I KUĆANSTVIMA IZ PRORAČUNA*	*10.227.000,00*	*395.000,00*	*10.622.000,00*	*3,86*
	38			**OSTALI RASHODI**	**53.625.500,00**	**-4.180.113,00**	**49.445.387,00**	**-7,80**
		381		*TEKUĆE DONACIJE*	*36.205.500,00*	*-3.979.163,00*	*32.226.337,00*	*-10,99*
		382		*KAPITALNE DONACIJE*	*7.150.000,00*	*-900.000,00*	*6.250.000,00*	*-12,59*
		385		*IZVANREDNI RASHODI*	*1.000.000,00*	*-200.000,00*	*800.000,00*	*-20,00*
		386		*KAPITALNE POMOĆI*	*9.270.000,00*	*899.050,00*	*10.169.050,00*	*9,70*
	I			**SVEUKUPNO RASHODI POSLOVANJA**	**266.935.891,00**	**-18.588.262,00**	**248.347.629,00**	**-6,96**

A RAČUN PRIHODA I RASHODA
RASHODI

RAZRED	SKUPINA	PODSKUPINA	ODJELJAK	OPIS	PLAN 2010	RAZLIKA POVEĆANJE/ SMANJENJE	NOVI PLAN 2010	% PROMJENE
4				**RASHODI ZA NABAVU NEFINANCIJSKE IMOVINE**				
	41			**RASHODI ZA NABAVU NEPROIZVEDENE DUGOTRAJNE IMOVINE**	**7.678.650,00**	**-750.000,00**	**6.928.650,00**	**-9,77**
		411		*MATERIJALNA IMOVINA-PRIRODNA BOGATSTVA*	*7.500.000,00*	*-650.000,00*	*6.850.000,00*	*-8,67*
		412		*NEMATERIJALNA IMOVINA*	*178.650,00*	*-100.000,00*	*78.650,00*	*-55,98*
	42			**RASHODI ZA NABAVU PROIZVEDENE DUGOTRAJNE IMOVINE**	**96.922.170,00**	**6.735.984,00**	**103.658.154,00**	**6,95**
		421		*GRAĐEVINSKI OBJEKTI*	*84.220.000,00*	*10.757.626,00*	*94.977.626,00*	*12,77*
		422		*POSTROJENJA I OPREMA*	*2.195.850,00*	*-759.900,00*	*1.435.950,00*	*-34,61*
		424		*KNJIGE, UMJETNIČKA DJELA I OSTALE IZLOŽBENE VRIJEDNOSTI*	*735.000,00*	*-78.458,00*	*656.542,00*	*-10,67*
		426		*NEMATERIJALNA PROIZVEDENA IMOVINA*	*9.771.320,00*	*-3.183.284,00*	*6.588.036,00*	*-32,58*
	45			**RASHODI ZA DODATNA ULAGANJA NA NEFINANCIJSKOJ IMOVINI**	**39.961.010,00**	**-34.604.758,00**	**5.356.252,00**	**-86,60**
		451		*DODATNA ULAGANJA NA GRAĐEVINSKIM OBJEKTIMA*	*200.000,00*	*-180.000,00*	*20.000,00*	*-90,00*
		454		*DODATNA ULAGANJA ZA OSTALU NEFINANCIJSKU IMOVINU*	*39.761.010,00*	*-34.424.758,00*	*5.336.252,00*	*-86,58*
	II			**SVEUKUPNO RASHODI ZA NABAVU NEFINANCIJSKE IMOVINE**	**144.561.830,00**	**-28.618.774,00**	**115.943.056,00**	**-19,80**
UKUPNO					**411.497.721,00**	**-47.207.036,00**	**364.290.685,00**	**-11,47**

C RAČUN FINANCIRANJA

IZVORI FINANCIRANJA	RAZRED	SKUPINA	PODSKUPINA	ODJELJAK	VRSTA OTPLATE	PLAN 2010	RAZLIKA POVEĆANJE/ SMANJENJE	NOVI PLAN 2010	% PROMJENE
01 02 03 04 05 06 07									
	5				**IZDACI ZA FINANCIJSKU IMOVINU I OTPLATE ZAJMOVA**				
		51			**IZDACI ZA DANE ZAJMOVE**	**50.000,00**	**0,00**	**50.000,00**	**0,00**
			514		*IZDACI ZA DANE ZAJMOVE TRGOVAČKIM DRUŠTVIMA U JAVNOM SEKTORU*	*50.000,00*	*0,00*	*50.000,00*	*0,00*
		53			**IZDACI ZA DIONICE I UDJELE U GLAVNICI**	**2.679.700,00**	**-200.000,00**	**2.479.700,00**	**-7,46**
			532		*DIONICE I UDJELI U GLAVNICI TRGOVAČKIH DRUŠTAVA U JAVNOM SEKTORU*	*2.679.700,00*	*-200.000,00*	*2.479.700,00*	*-7,46*
		54			**IZDACI ZA OTPLATU GLAVNICE PRIMLJENIH ZAJMOVA**	**5.900.000,00**	**0,00**	**5.900.000,00**	**0,00**
			544		*OTPLATA GLAVNICE PRIMLJENIH ZAJMOVA OD BANAKA I OSTALIH FINANCIJSKIH INSTITUCIJA IZVAN JAVNOG SEKTORA*	*5.900.000,00*	*0,00*	*5.900.000,00*	*0,00*
	8				**PRIMICI OD FINANCIJSKE IMOVINE I ZADUŽIVANJA**				
		81			**PRIMLJENE OTPLATE (POVRATI) GLAVNICE DANIH ZAJMOVA**	**307.000,00**	**0,00**	**307.000,00**	**0,00**
01			*813*		*PRIMICI (POVRATI) GLAVNICE ZAJMOVA DANIH BANKAMA I OSTALIM FINANCIJSKIH INSTITUCIJAMA U JAVNOM SEKTORU*	*307.000,00*	*0,00*	*307.000,00*	*0,00*
		84			**PRIMICI OD ZADUŽIVANJA**	**70.000.000,00**	**-17.041.700,00**	**52.958.300,00**	**-24,35**
07			*842*		*PRIMLJENI ZAJMOVI OD BANAKA I OSTALIH FINANCIJSKIH INSTITUCIJA U JAVNOM SEKTORU*	*70.000.000,00*	*-17.041.700,00*	*52.958.300,00*	*-24,35*
	UKUPNO RAČUN FINANCIRANJA					**61.677.300,00**	**-16.841.700,00**	**44.835.600,00**	**-27,31**

II POSEBNI DIO

Članak 3.

Rashodi i izdaci u iznosu od 372.720.385,00 kune raspoređuju se Izmjenama i dopunama Proračuna za 2010. godinu po programima nositelja i korisnika u Posebnom dijelu Proračuna kako slijedi:

RAZDJEL 001 - URED GRADA

IZVORI FINANCIRANJA	RAZRED	SKUPINA	PODSKUPINA	ODJELJAK	OPIS	PLAN 2010	RAZLIKA POVEĆANJE/ SMANJENJE	NOVI PLAN 2010	% PROMJENE
01 02 03 04 05 06 07					**GLAVA 00101 - JAVNA UPRAVA I ADMINISTRACIJA ODJELA**	**10.166.000,00**	**-1.523.000,00**	**8.643.000,00**	**-14,98**
					PROGRAM 1001: PRIPREMA I DONOŠENJE AKATA IZ DJELOKRUGA UREDA	**10.166.000,00**	**-1.523.000,00**	**8.643.000,00**	**-14,98**
					AKTIVNOST: A101001: ADMINISTRATIVNO, TEHNIČKO I STRUČNO OSOBLJE	*4.180.000,00*	*-157.000,00*	*4.023.000,00*	*-3,76*
					FUNKCIJSKA KLASIFIKACIJA 0111 - IZVRŠNA I ZAKONODAVNA TIJELA				
	3				**RASHODI POSLOVANJA**				
		31			**RASHODI ZA ZAPOSLENE**	**3.783.000,00**	**-80.000,00**	**3.703.000,00**	**-2,11**
01			*311*		*PLAĆE*	*2.900.000,00*	*0,00*	*2.900.000,00*	*0,00*
01			*312*		*OSTALI RASHODI ZA ZAPOSLENE*	*380.000,00*	*-80.000,00*	*300.000,00*	*-21,05*
01			*313*		*DOPRINOSI NA PLAĆE*	*503.000,00*	*0,00*	*503.000,00*	*0,00*
		32			**MATERIJALNI RASHODI**	**397.000,00**	**-77.000,00**	**320.000,00**	**-19,40**
01			*321*		*NAKNADE TROŠKOVA ZAPOSLENIMA*	*57.000,00*	*-12.000,00*	*45.000,00*	*-21,05*
01			*322*		*RASHODI ZA MATERIJAL I ENERGIJU*	*45.000,00*	*0,00*	*45.000,00*	*0,00*
01			*329*		*OSTALI NESPOMENUTI RASHODI POSLOVANJA*	*295.000,00*	*-65.000,00*	*230.000,00*	*-22,03*
					AKTIVNOST: A101002: PREDSTAVNIČKA, IZVRŠNA I RADNA TIJELA GRADA	*5.986.000,00*	*-1.366.000,00*	*4.620.000,00*	*-22,82*
					FUNKCIJSKA KLASIFIKACIJA 0111 - IZVRŠNA I ZAKONODAVNA TIJELA				
	3				**RASHODI POSLOVANJA**				
		32			**MATERIJALNI RASHODI**	**4.486.000,00**	**-1.086.000,00**	**3.400.000,00**	**-24,21**
01			*323*		*RASHODI ZA USLUGE*	*2.750.000,00*	*-850.000,00*	*1.900.000,00*	*-30,91*
01			*329*		*OSTALI NESPOMENUTI RASHODI POSLOVANJA*	*1.736.000,00*	*-236.000,00*	*1.500.000,00*	*-13,59*
		38			**OSTALI RASHODI**	**1.500.000,00**	**-280.000,00**	**1.220.000,00**	**-18,67**
01			*381*		*TEKUĆE DONACIJE*	*500.000,00*	*-80.000,00*	*420.000,00*	*-16,00*
01			*385*		*IZVANREDNI RASHODI*	*1.000.000,00*	*-200.000,00*	*800.000,00*	*-20,00*
					UKUPNO RAZDJEL 001	**10.166.000,00**	**-1.523.000,00**	**8.643.000,00**	**-14,98**

IZVORI FINANCIRANJA	RAZRED	SKUPINA	PODSKUPINA	ODJELJAK	OPIS	PLAN 2010	RAZLIKA POVEĆANJE/ SMANJENJE	NOVI PLAN 2010	% PROMJENE
01 02 03 04 05 06 07					**GLAVA 00201 - JAVNA UPRAVA I ADMINISTRACIJA ODJELA**	**28.050.050,00**	**-3.931.400,00**	**24.118.650,00**	**-14,02**
					PROGRAM 2001: PRIPREMA I DONOŠENJE AKATA IZ DJELOKRUGA ODJELA	**28.050.050,00**	**-3.931.400,00**	**24.118.650,00**	**-14,02**
					AKTIVNOST: A201001: ADMINISTRATIVNO, TEHNIČKO I STRUČNO OSOBLJE	*17.000.000,00*	*-2.466.000,00*	*14.534.000,00*	*-14,51*
					FUNKCIJSKA KLASIFIKACIJA 0111 - IZVRŠNA I ZAKONODAVNA TIJELA				
	3				**RASHODI POSLOVANJA**				
		31			**RASHODI ZA ZAPOSLENE**	**8.400.000,00**	**-251.000,00**	**8.149.000,00**	**-2,99**
01			*311*		*PLAĆE*	*5.800.000,00*	*0,00*	*5.800.000,00*	*0,00*
01			*312*		*OSTALI RASHODI ZA ZAPOSLENE*	*1.600.000,00*	*-250.000,00*	*1.350.000,00*	*-15,63*
01			*313*		*DOPRINOSI NA PLAĆE*	*1.000.000,00*	*-1.000,00*	*999.000,00*	*-0,10*
		32			**MATERIJALNI RASHODI**	**7.490.000,00**	**-1.765.000,00**	**5.725.000,00**	**-23,56**
01			*321*		*NAKNADE TROŠKOVA ZAPOSLENIMA*	*650.000,00*	*-130.000,00*	*520.000,00*	*-20,00*
01			*322*		*RASHODI ZA MATERIJAL I ENERGIJU*	*1.260.000,00*	*-25.000,00*	*1.235.000,00*	*-1,98*
01			*323*		*RASHODI ZA USLUGE*	*4.540.000,00*	*-1.250.000,00*	*3.290.000,00*	*-27,53*
01 04			*329*		*OSTALI NESPOMENUTI RASHODI POSLOVANJA*	*1.040.000,00*	*-360.000,00*	*680.000,00*	*-34,62*
		34			**FINANCIJSKI RASHODI**	**1.110.000,00**	**-450.000,00**	**660.000,00**	**-40,54**
01			*343*		*OSTALI FINANCIJSKI RASHODI*	*1.110.000,00*	*-450.000,00*	*660.000,00*	*-40,54*
					AKTIVNOST: A201002: UVOĐENJE ISO STANDARDA	*30.000,00*	*0,00*	*30.000,00*	*0,00*
					FUNKCIJSKA KLASIFIKACIJA 0111 - IZVRŠNA I ZAKONODAVNA TIJELA				
	3				**RASHODI POSLOVANJA**				
		32			**MATERIJALNI RASHODI**	**30.000,00**	**0,00**	**30.000,00**	**0,00**
01			*329*		*OSTALI NESPOMENUTI RASHODI POSLOVANJA*	*30.000,00*	*0,00*	*30.000,00*	*0,00*
					KAPITALNI PROJEKAT K201001: INFORMATIZACIJA	**495.050,00**	**-200.400,00**	**294.650,00**	**-40,48**
					FUNKCIJSKA KLASIFIKACIJA 0111 - IZVRŠNA I ZAKONODAVNA TIJELA				
	4				**RASHODI ZA NABAVU NEFINANCIJSKE IMOVINE**				
		41			**RASHODI ZA NABAVU NEPROIZVEDENE DUGOTRAJNE IMOVINE**	**178.650,00**	**-100.000,00**	**78.650,00**	**-55,98**
01			*412*		*NEMATERIJALNA IMOVINA*	*178.650,00*	*-100.000,00*	*78.650,00*	*-55,98*
		42			**RASHODI ZA NABAVU PROIZVEDENE DUGOTRAJNE IMOVINE**	**316.400,00**	**-100.400,00**	**216.000,00**	**-31,73**
01 06			*422*		*POSTROJENJA I OPREMA*	*316.400,00*	*-100.400,00*	*216.000,00*	*-31,73*
					AKTIVNOST: A201003: IZRADA SUSTAVA ZA UPRAVLJANJE DOKUMENTIMA	*295.000,00*	*0,00*	*295.000,00*	*0,00*
					FUNKCIJSKA KLASIFIKACIJA 0111 - IZVRŠNA I ZAKONODAVNA TIJELA				
	3				**RASHODI POSLOVANJA**				
		32			**MATERIJALNI RASHODI**	**295.000,00**	**0,00**	**295.000,00**	**0,00**
01			*323*		*RASHODI ZA USLUGE*	*295.000,00*	*0,00*	*295.000,00*	*0,00*
					AKTIVNOST: A201004: RAZVOJ WEB SERVISA	*70.000,00*	*0,00*	*70.000,00*	*0,00*
					FUNKCIJSKA KLASIFIKACIJA 0111 - IZVRŠNA I ZAKONODAVNA TIJELA				
	3				**RASHODI POSLOVANJA**				
		32			**MATERIJALNI RASHODI**	**70.000,00**	**0,00**	**70.000,00**	**0,00**
01			*329*		*OSTALI NESPOMENUTI RASHODI POSLOVANJA*	*70.000,00*	*0,00*	*70.000,00*	*0,00*

RAZDJEL 002 - UPRAVNI ODJEL ZA FINANCIJE I OPĆU UPRAVU

IZVORI FINANCIRANJA	RAZRED	SKUPINA	PODSKUPINA	ODJELJAK	OPIS	PLAN 2010	RAZLIKA POVEĆANJE/ SMANJENJE	NOVI PLAN 2010	% PROMJENE
					AKTIVNOST: A201005: IZGRADNJA WIRLESS MREŽE	*180.000,00*	*-170.000,00*	*10.000,00*	*-94,44*
					FUNKCIJSKA KLASIFIKACIJA 0111 - IZVRŠNA I ZAKONODAVNA TIJELA				
	3				**RASHODI POSLOVANJA**				
		32			**MATERIJALNI RASHODI**	**180.000,00**	**-170.000,00**	**10.000,00**	**-94,44**
01			*329*		*OSTALI NESPOMENUTI RASHODI POSLOVANJA*	*180.000,00*	*-170.000,00*	*10.000,00*	*-94,44*
					KAPITALNI PROJEKAT K201002: OPREMANJE PROSTORIJA ZA UREDOVANJE	**340.000,00**	**-225.000,00**	**115.000,00**	**-66,18**
					FUNKCIJSKA KLASIFIKACIJA 0111 - IZVRŠNA I ZAKONODAVNA TIJELA				
	4				**RASHODI ZA NABAVU NEFINANCIJSKE IMOVINE**				
		42			**RASHODI ZA NABAVU PROIZVEDENE DUGOTRAJNE IMOVINE**	**340.000,00**	**-225.000,00**	**115.000,00**	**-66,18**
01			*422*		*POSTROJENJA I OPREMA*	*340.000,00*	*-225.000,00*	*115.000,00*	*-66,18*
					AKTIVNOST: A201006: UREĐENJE PROSTORIJA ZA UREDOVANJE	*190.000,00*	*-70.000,00*	*120.000,00*	*-36,84*
					FUNKCIJSKA KLASIFIKACIJA 0111 - IZVRŠNA I ZAKONODAVNA TIJELA				
	3				**RASHODI POSLOVANJA**				
		32			**MATERIJALNI RASHODI**	**190.000,00**	**-70.000,00**	**120.000,00**	**-36,84**
01			*323*		*RASHODI ZA USLUGE*	*190.000,00*	*-70.000,00*	*120.000,00*	*-36,84*
					AKTIVNOST: A201007: OTPLATA KREDITA	*9.450.000,00*	*-800.000,00*	*8.650.000,00*	*-8,47*
					FUNKCIJSKA KLASIFIKACIJA 0112 - FINANCIJSKI I FISKALNI POSLOVI				
	3				**RASHODI POSLOVANJA**				
		34			**FINANCIJSKI RASHODI**	**3.200.000,00**	**-600.000,00**	**2.600.000,00**	**-18,75**
01			*342*		*KAMATE ZA PRIMLJENE ZAJMOVE*	*3.200.000,00*	*-600.000,00*	*2.600.000,00*	*-18,75*
	5				**IZDACI ZA FINANCIJSKU IMOVINU I OTPLATE ZAJMOVA**				
		51			**IZDACI ZA DANE ZAJMOVE**	**50.000,00**	**0,00**	**50.000,00**	**0,00**
01			*514*		*IZDACI ZA DANE ZAJMOVE TRGOVAČKIM DRUŠTVIMA U JAVNOM SEKTORU*	*50.000,00*	*0,00*	*50.000,00*	*0,00*
		53			**IZDACI ZA DIONICE I UDJELE U GLAVNICI**	**300.000,00**	**-200.000,00**	**100.000,00**	**-66,67**
01			*532*		*DIONICE I UDJELI U GLAVNICI TRGOVAČKIH DRUŠTAVA U JAVNOM SEKTORU*	*300.000,00*	*-200.000,00*	*100.000,00*	*-66,67*
		54			**IZDACI ZA OTPLATU GLAVNICE PRIMLJENIH ZAJMOVA**	**5.900.000,00**	**0,00**	**5.900.000,00**	**0,00**
01			*544*		*OTPLATA GLAVNICE PRIMLJENIH ZAJMOVA OD BANAKA I OSTALIH FINACIJSKIH INSTITUCIJA IZVAN JAVNOG SEKTORA*	*5.900.000,00*	*0,00*	*5.900.000,00*	*0,00*
					GLAVA 00202 - GOSPODARSTVO	**1.260.000,00**	**-15.000,00**	**1.245.000,00**	**-1,19**
					PROGRAM 2002: RAZVOJ GOSPODARSTVA	**1.260.000,00**	**-15.000,00**	**1.245.000,00**	**-1,19**
					TEKUĆI PROJEKAT: T202001 SUBVENCIONIRANJE KAMATA ZA ODOBRENE KREDITE	**710.000,00**	**0,00**	**710.000,00**	**0,00**
					FUNKCIJSKA KLASIFIKACIJA 0170 - TRANSAKCIJE VEZANE ZA JAVNI DUG				
	3				**RASHODI POSLOVANJA**				
		34			**FINANCIJSKI RASHODI**	**10.000,00**	**0,00**	**10.000,00**	**0,00**
01			*343*		*OSTALI FINANCIJSKI RASHODI*	*10.000,00*	*0,00*	*10.000,00*	*0,00*
		35			**SUBVENCIJE**	**700.000,00**	**0,00**	**700.000,00**	**0,00**
01			352		*SUBVENCIJE TRGOVAČKIM DRUŠTVIMA, OBRTNICIMA, MALIM I SREDNJIM PODUZETNICIMA IZVAN JAVNOG SEKTORA*	*700.000,00*	*0,00*	*700.000,00*	*0,00*

IZVORI FINANCIRANJA	RAZRED	SKUPINA	PODSKUPINA	ODJELJAK	OPIS	PLAN 2010	RAZLIKA POVEĆANJE/ SMANJENJE	NOVI PLAN 2010	% PROMJENE
					TEKUĆI PROJEKAT: T202002 POTICANJE MALOG GOSPODARSTVA	**400.000,00**	**0,00**	**400.000,00**	**0,00**
					FUNKCIJSKA KLASIFIKACIJA 0490 - EKONOMSKI POSLOVI KOJI NISU DRUGDJE SVRSTANI				
	3				**RASHODI POSLOVANJA**				
		35			**SUBVENCIJE**	**400.000,00**	**0,00**	**400.000,00**	**0,00**
01			352		*SUBVENCIJE TRGOVAČKIM DRUŠTVIMA, OBRTNICIMA, MALIM I SREDNJIM PODUZETNICIMA IZVAN JAVNOG SEKTORA*	*400.000,00*	*0,00*	*400.000,00*	*0,00*
					TEKUĆI PROJEKAT: T202003 RAZVOJ PULSKOG CENTRA ZA PODUZETNIŠTVO	**150.000,00**	**-15.000,00**	**135.000,00**	**-10,00**
					FUNKCIJSKA KLASIFIKACIJA 0490 - EKONOMSKI POSLOVI KOJI NISU DRUGDJE SVRSTANI				
	3				**RASHODI POSLOVANJA**				
		38			**OSTALI RASHODI**	**150.000,00**	**-15.000,00**	**135.000,00**	**-10,00**
01			*381*		*TEKUĆE DONACIJE*	*150.000,00*	*-15.000,00*	*135.000,00*	*-10,00*
					GLAVA 00203 - MJESNA SAMOUPRAVA	**727.000,00**	**-84.000,00**	**643.000,00**	**-11,55**
					PROGRAM 2003: RAZVOJ MJESNE SAMOUPRAVE	**727.000,00**	**-84.000,00**	**643.000,00**	**-11,55**
					AKTIVNOST A203001: OPĆI I ADMINISTRATIVNI POSLOVI	*265.000,00*	*-3.000,00*	*262.000,00*	*-1,13*
					FUNKCIJSKA KLASIFIKACIJA 0133 - OSTALE OPĆE USLUGE				
	3				**RASHODI POSLOVANJA**				
		32			**MATERIJALNI RASHODI**	**265.000,00**	**-3.000,00**	**262.000,00**	**-1,13**
01			*322*		*RASHODI ZA MATERIJAL I ENERGIJU*	*158.000,00*	*7.000,00*	*165.000,00*	*4,43*
01			*323*		*RASHODI ZA USLUGE*	*107.000,00*	*-10.000,00*	*97.000,00*	*-9,35*
					KAPITALNI PROJEKAT K203001: OPREMANJE PROSTORIJA UREDOVANJA MJESNIH ODBORA	**82.000,00**	**-51.000,00**	**31.000,00**	**-62,20**
					FUNKCIJSKA KLASIFIKACIJA 0133 - OSTALE OPĆE USLUGE				
	4				**RASHODI ZA NABAVU NEFINANCIJSKE IMOVINE**				
		42			**RASHODI ZA NABAVU PROIZVEDENE DUGOTRAJNE IMOVINE**	**82.000,00**	**-51.000,00**	**31.000,00**	**-62,20**
01			*422*		*POSTROJENJA I OPREMA*	*82.000,00*	*-51.000,00*	*31.000,00*	*-62,20*
					KAPITALNI PROJEKAT K203002: UREĐENJE POSTORIJA ZA UREDOVANJE MJESNIH ODBORA	**60.000,00**	**-30.000,00**	**30.000,00**	**-50,00**
					FUNKCIJSKA KLASIFIKACIJA 0133 - OSTALE OPĆE USLUGE				
	3				**RASHODI POSLOVANJA**				
		32			**MATERIJALNI RASHODI**	**60.000,00**	**-30.000,00**	**30.000,00**	**-50,00**
01			*323*		*RASHODI ZA USLUGE*	*60.000,00*	*-30.000,00*	*30.000,00*	*-50,00*
					AKTIVNOST A203002: REDOVNA DJELATNOST VIJEĆA	*320.000,00*	*0,00*	*320.000,00*	*0,00*
					KORISNIK: MJESNI ODBOR STARI GRAD	*20.000,00*	*0,00*	*20.000,00*	*0,00*
	3				**RASHODI POSLOVANJA**				
		32			**MATERIJALNI RASHODI**	**16.050,00**	**0,00**	**16.050,00**	**0,00**
01			*322*		*RASHODI ZA MATERIJAL I ENERGIJU*	*1.000,00*	*0,00*	*1.000,00*	*0,00*
01			*323*		*RASHODI ZA USLUGE*	*3.000,00*	*0,00*	*3.000,00*	*0,00*
01			*329*		*OSTALI NESPOMENUTI RASHODI POSLOVANJA*	*12.050,00*	*0,00*	*12.050,00*	*0,00*
		34			**FINANCIJSKI RASHODI**	**450,00**	**0,00**	**450,00**	**0,00**
01			*343*		*OSTALI FINANCIJSKI RASHODI*	*450,00*	*0,00*	*450,00*	*0,00*
		38			**OSTALI RASHODI**	**3.500,00**	**0,00**	**3.500,00**	**0,00**
01			*381*		*TEKUĆE DONACIJE*	*3.500,00*	*0,00*	*3.500,00*	*0,00*

RAZDJEL 002 - UPRAVNI ODJEL ZA FINANCIJE I OPĆU UPRAVU

IZVORI FINANCIRANJA	RAZRED	SKUPINA	PODSKUPINA	ODJELJAK	OPIS	PLAN 2010	RAZLIKA POVEĆANJE/ SMANJENJE	NOVI PLAN 2010	% PROMJENE
					KORISNIK: MJESNI ODBOR GREGOVICA	*20.000,00*	*0,00*	*20.000,00*	*0,00*
	3				**RASHODI POSLOVANJA**				
		32			**MATERIJALNI RASHODI**	**10.000,00**	**0,00**	**10.000,00**	**0,00**
01			*323*		*RASHODI ZA USLUGE*	*1.200,00*	*0,00*	*1.200,00*	*0,00*
01			*329*		*OSTALI NESPOMENUTI RASHODI POSLOVANJA*	*8.800,00*	*0,00*	*8.800,00*	*0,00*
		34			**FINANCIJSKI RASHODI**	**300,00**	**0,00**	**300,00**	**0,00**
01			*343*		*OSTALI FINANCIJSKI RASHODI*	*300,00*	*0,00*	*300,00*	*0,00*
		38			**OSTALI RASHODI**	**9.700,00**	**0,00**	**9.700,00**	**0,00**
01			*381*		*TEKUĆE DONACIJE*	*9.700,00*	*0,00*	*9.700,00*	*0,00*
					KORISNIK: MJESNI ODBOR NOVA VERUDA	*20.000,00*	*0,00*	*20.000,00*	*0,00*
	3				**RASHODI POSLOVANJA**				
		32			**MATERIJALNI RASHODI**	**16.200,00**	**0,00**	**16.200,00**	**0,00**
01			*323*		*RASHODI ZA USLUGE*	*5.500,00*	*0,00*	*5.500,00*	*0,00*
01			*329*		*OSTALI NESPOMENUTI RASHODI POSLOVANJA*	*10.700,00*	*0,00*	*10.700,00*	*0,00*
		34			**FINANCIJSKI RASHODI**	**500,00**	**0,00**	**500,00**	**0,00**
01			*343*		*OSTALI FINANCIJSKI RASHODI*	*500,00*	*0,00*	*500,00*	*0,00*
		38			**OSTALI RASHODI**	**3.300,00**	**0,00**	**3.300,00**	**0,00**
01			*381*		*TEKUĆE DONACIJE*	*3.300,00*	*0,00*	*3.300,00*	*0,00*
					KORISNIK: MJESNI ODBOR MONTE ZARO	*20.000,00*	*0,00*	*20.000,00*	*0,00*
	3				**RASHODI POSLOVANJA**				
		32			**MATERIJALNI RASHODI**	**16.050,00**	**0,00**	**16.050,00**	**0,00**
01			*322*		*RASHODI ZA MATERIJAL I ENERGIJU*	*1.000,00*	*0,00*	*1.000,00*	*0,00*
01			*323*		*RASHODI ZA USLUGE*	*3.000,00*	*0,00*	*3.000,00*	*0,00*
01			*329*		*OSTALI NESPOMENUTI RASHODI POSLOVANJA*	*12.050,00*	*0,00*	*12.050,00*	*0,00*
		34			**FINANCIJSKI RASHODI**	**450,00**	**0,00**	**450,00**	**0,00**
01			*343*		*OSTALI FINANCIJSKI RASHODI*	*450,00*	*0,00*	*450,00*	*0,00*
		38			**OSTALI RASHODI**	**3.500,00**	**0,00**	**3.500,00**	**0,00**
01			*381*		*TEKUĆE DONACIJE*	*3.500,00*	*0,00*	*3.500,00*	*0,00*
					KORISNIK: MJESNI ODBOR VIDIKOVAC	*20.000,00*	*0,00*	*20.000,00*	*0,00*
	3				**RASHODI POSLOVANJA**				
		32			**MATERIJALNI RASHODI**	**16.600,00**	**0,00**	**16.600,00**	**0,00**
01			*322*		*RASHODI ZA MATERIJAL I ENERGIJU*	*2.000,00*	*0,00*	*2.000,00*	*0,00*
01			*323*		*RASHODI ZA USLUGE*	*1.700,00*	*0,00*	*1.700,00*	*0,00*
01			*329*		*OSTALI NESPOMENUTI RASHODI POSLOVANJA*	*12.900,00*	*0,00*	*12.900,00*	*0,00*
		34			**FINANCIJSKI RASHODI**	**400,00**	**0,00**	**400,00**	**0,00**
01			*343*		*OSTALI FINANCIJSKI RASHODI*	*400,00*	*0,00*	*400,00*	*0,00*
		38			**OSTALI RASHODI**	**3.000,00**	**0,00**	**3.000,00**	**0,00**
01			*381*		*TEKUĆE DONACIJE*	*3.000,00*	*0,00*	*3.000,00*	*0,00*

IZVORI FINANCIRANJA	RAZRED	SKUPINA	PODSKUPINA	ODJELJAK	OPIS	PLAN 2010	RAZLIKA POVEĆANJE/ SMANJENJE	NOVI PLAN 2010	% PROMJENE
					KORISNIK: MJESNI ODBOR VALDEBEK	*20.000,00*	*0,00*	*20.000,00*	*0,00*
	3				**RASHODI POSLOVANJA**				
		32			**MATERIJALNI RASHODI**	**18.500,00**	**0,00**	**18.500,00**	**0,00**
01			*323*		*RASHODI ZA USLUGE*	*4.500,00*	*0,00*	*4.500,00*	*0,00*
01			*329*		*OSTALI NESPOMENUTI RASHODI POSLOVANJA*	*14.000,00*	*0,00*	*14.000,00*	*0,00*
		34			**FINANCIJSKI RASHODI**	**500,00**	**0,00**	**500,00**	**0,00**
01			*343*		*OSTALI FINANCIJSKI RASHODI*	*500,00*	*0,00*	*500,00*	*0,00*
		38			**OSTALI RASHODI**	**1.000,00**	**0,00**	**1.000,00**	**0,00**
01			*381*		*TEKUĆE DONACIJE*	*1.000,00*	*0,00*	*1.000,00*	*0,00*
					KORISNIK: MJESNI ODBOR ŠTINJAN	*20.000,00*	*0,00*	*20.000,00*	*0,00*
	3				**RASHODI POSLOVANJA**				
		32			**MATERIJALNI RASHODI**	**11.500,00**	**0,00**	**11.500,00**	**0,00**
01			*323*		*RASHODI ZA USLUGE*	*1.500,00*	*0,00*	*1.500,00*	*0,00*
01			*329*		*OSTALI NESPOMENUTI RASHODI POSLOVANJA*	*10.000,00*	*0,00*	*10.000,00*	*0,00*
		34			**FINANCIJSKI RASHODI**	**300,00**	**0,00**	**300,00**	**0,00**
01			*343*		*OSTALI FINANCIJSKI RASHODI*	*300,00*	*0,00*	*300,00*	*0,00*
		38			**OSTALI RASHODI**	**8.200,00**	**0,00**	**8.200,00**	**0,00**
01			*381*		*TEKUĆE DONACIJE*	*8.200,00*	*0,00*	*8.200,00*	*0,00*
					KORISNIK: MJESNI ODBOR BUSOLER	*20.000,00*	*0,00*	*20.000,00*	*0,00*
	3				**RASHODI POSLOVANJA**				
		32			**MATERIJALNI RASHODI**	**14.300,00**	**0,00**	**14.300,00**	**0,00**
01			*323*		*RASHODI ZA USLUGE*	*500,00*	*0,00*	*500,00*	*0,00*
01			*329*		*OSTALI NESPOMENUTI RASHODI POSLOVANJA*	*13.800,00*	*0,00*	*13.800,00*	*0,00*
		34			**FINANCIJSKI RASHODI**	**200,00**	**0,00**	**200,00**	**0,00**
01			*343*		*OSTALI FINANCIJSKI RASHODI*	*200,00*	*0,00*	*200,00*	*0,00*
		38			**OSTALI RASHODI**	**5.500,00**	**0,00**	**5.500,00**	**0,00**
01			*381*		*TEKUĆE DONACIJE*	*5.500,00*	*0,00*	*5.500,00*	*0,00*
					KORISNIK: MJESNI ODBOR ARENA	*20.000,00*	*0,00*	*20.000,00*	*0,00*
	3				**RASHODI POSLOVANJA**				
		32			**MATERIJALNI RASHODI**	**13.800,00**	**-6.000,00**	**7.800,00**	**-43,48**
01			*323*		*RASHODI ZA USLUGE*	*1.500,00*	*0,00*	*1.500,00*	*0,00*
01			*329*		*OSTALI NESPOMENUTI RASHODI POSLOVANJA*	*12.300,00*	*-6.000,00*	*6.300,00*	*-48,78*
		34			**FINANCIJSKI RASHODI**	**200,00**	**0,00**	**200,00**	**0,00**
01			*343*		*OSTALI FINANCIJSKI RASHODI*	*200,00*	*0,00*	*200,00*	*0,00*
		38			**OSTALI RASHODI**	**6.000,00**	**6.000,00**	**12.000,00**	**100,00**
01			*381*		*TEKUĆE DONACIJE*	*6.000,00*	*6.000,00*	*12.000,00*	*100,00*

RAZDJEL 002 - UPRAVNI ODJEL ZA FINANCIJE I OPĆU UPRAVU

IZVORI FINANCIRANJA	RAZRED	SKUPINA	PODSKUPINA	ODJELJAK	OPIS	PLAN 2010	RAZLIKA POVEĆANJE/ SMANJENJE	NOVI PLAN 2010	% PROMJENE
					KORISNIK: MJESNI ODBOR SV. POLIKARP SISPLAC	*20.000,00*	*0,00*	*20.000,00*	*0,00*
	3				**RASHODI POSLOVANJA**				
		32			**MATERIJALNI RASHODI**	**7.500,00**	**0,00**	**7.500,00**	**0,00**
01			*323*		*RASHODI ZA USLUGE*	*2.500,00*	*0,00*	*2.500,00*	*0,00*
01			*329*		*OSTALI NESPOMENUTI RASHODI POSLOVANJA*	*5.000,00*	*0,00*	*5.000,00*	*0,00*
		34			**FINANCIJSKI RASHODI**	**500,00**	**0,00**	**500,00**	**0,00**
01			*343*		*OSTALI FINANCIJSKI RASHODI*	*500,00*	*0,00*	*500,00*	*0,00*
		38			**OSTALI RASHODI**	**12.000,00**	**0,00**	**12.000,00**	**0,00**
01			*381*		*TEKUĆE DONACIJE*	*12.000,00*	*0,00*	*12.000,00*	*0,00*
					KORISNIK: MJESNI ODBOR KAŠTANJER	*20.000,00*	*0,00*	*20.000,00*	*0,00*
	3				**RASHODI POSLOVANJA**				
		32			**MATERIJALNI RASHODI**	**18.400,00**	**0,00**	**18.400,00**	**0,00**
01			*323*		*RASHODI ZA USLUGE*	*1.800,00*	*0,00*	*1.800,00*	*0,00*
01			*329*		*OSTALI NESPOMENUTI RASHODI POSLOVANJA*	*16.600,00*	*0,00*	*16.600,00*	*0,00*
		34			**FINANCIJSKI RASHODI**	**600,00**	**0,00**	**600,00**	**0,00**
01			*343*		*OSTALI FINANCIJSKI RASHODI*	*600,00*	*0,00*	*600,00*	*0,00*
		38			**OSTALI RASHODI**	**1.000,00**	**0,00**	**1.000,00**	**0,00**
01			*381*		*TEKUĆE DONACIJE*	*1.000,00*	*0,00*	*1.000,00*	*0,00*
					KORISNIK: MJESNI ODBOR VELI VRH	*20.000,00*	*0,00*	*20.000,00*	*0,00*
	3				**RASHODI POSLOVANJA**				
		32			**MATERIJALNI RASHODI**	**11.000,00**	**-5.500,00**	**5.500,00**	**-50,00**
01			*323*		*RASHODI ZA USLUGE*	*3.000,00*	*-2.500,00*	*500,00*	*-83,33*
01			*329*		*OSTALI NESPOMENUTI RASHODI POSLOVANJA*	*8.000,00*	*-3.000,00*	*5.000,00*	*-37,50*
		34			**FINANCIJSKI RASHODI**	**300,00**	**0,00**	**300,00**	**0,00**
01			*343*		*OSTALI FINANCIJSKI RASHODI*	*300,00*	*0,00*	*300,00*	*0,00*
		38			**OSTALI RASHODI**	**8.700,00**	**5.500,00**	**14.200,00**	**63,22**
01			*381*		*TEKUĆE DONACIJE*	*8.700,00*	*5.500,00*	*14.200,00*	*63,22*
					KORISNIK: MJESNI ODBOR MONVIDAL	*20.000,00*	*0,00*	*20.000,00*	*0,00*
	3				**RASHODI POSLOVANJA**				
		32			**MATERIJALNI RASHODI**	**15.800,00**	**0,00**	**15.800,00**	**0,00**
01			*323*		*RASHODI ZA USLUGE*	*1.800,00*	*0,00*	*1.800,00*	*0,00*
01			*329*		*OSTALI NESPOMENUTI RASHODI POSLOVANJA*	*14.000,00*	*0,00*	*14.000,00*	*0,00*
		34			**FINANCIJSKI RASHODI**	**200,00**	**0,00**	**200,00**	**0,00**
01			*343*		*OSTALI FINANCIJSKI RASHODI*	*200,00*	*0,00*	*200,00*	*0,00*
		38			**OSTALI RASHODI**	**4.000,00**	**0,00**	**4.000,00**	**0,00**
01			*381*		*TEKUĆE DONACIJE*	*4.000,00*	*0,00*	*4.000,00*	*0,00*

IZVORI FINANCIRANJA	RAZRED	SKUPINA	PODSKUPINA	ODJELJAK	OPIS	PLAN 2010	RAZLIKA POVEĆANJE/ SMANJENJE	NOVI PLAN 2010	% PROMJENE
					KORISNIK: MJESNI ODBOR ŠIJANA	*20.000,00*	*0,00*	*20.000,00*	*0,00*
	3				**RASHODI POSLOVANJA**				
		32			**MATERIJALNI RASHODI**	**13.600,00**	**0,00**	**13.600,00**	**0,00**
01			*323*		*RASHODI ZA USLUGE*	*3.000,00*	*0,00*	*3.000,00*	*0,00*
01			*329*		*OSTALI NESPOMENUTI RASHODI POSLOVANJA*	*10.600,00*	*0,00*	*10.600,00*	*0,00*
		34			**FINANCIJSKI RASHODI**	**300,00**	**0,00**	**300,00**	**0,00**
01			*343*		*OSTALI FINANCIJSKI RASHODI*	*300,00*	*0,00*	*300,00*	*0,00*
		38			**OSTALI RASHODI**	**6.100,00**	**0,00**	**6.100,00**	**0,00**
01			*381*		*TEKUĆE DONACIJE*	*6.100,00*	*0,00*	*6.100,00*	*0,00*
					KORISNIK: MJESNI ODBOR STOJA	*20.000,00*	*0,00*	*20.000,00*	*0,00*
	3				**RASHODI POSLOVANJA**				
		32			**MATERIJALNI RASHODI**	**10.500,00**	**0,00**	**10.500,00**	**0,00**
01			*323*		*RASHODI ZA USLUGE*	*2.000,00*	*0,00*	*2.000,00*	*0,00*
01			*329*		*OSTALI NESPOMENUTI RASHODI POSLOVANJA*	*8.500,00*	*0,00*	*8.500,00*	*0,00*
		34			**FINANCIJSKI RASHODI**	**500,00**	**0,00**	**500,00**	**0,00**
01			*343*		*OSTALI FINANCIJSKI RASHODI*	*500,00*	*0,00*	*500,00*	*0,00*
		38			**OSTALI RASHODI**	**4.000,00**	**0,00**	**4.000,00**	**0,00**
01			*381*		*TEKUĆE DONACIJE*	*4.000,00*	*0,00*	*4.000,00*	*0,00*
	4				**RASHODI ZA NABAVU NEFINANCIJSKE IMOVINE**				
		42			**RASHODI ZA NABAVU PROIZVEDENE DUGOTRAJNE IMOVINE**	**5.000,00**	**0,00**	**5.000,00**	**0,00**
01			*422*		*POSTROJENJA I OPREMA*	*5.000,00*	*0,00*	*5.000,00*	*0,00*
					KORISNIK: MJESNI ODBOR VERUDA	*20.000,00*	*0,00*	*20.000,00*	*0,00*
	3				**RASHODI POSLOVANJA**				
		32			**MATERIJALNI RASHODI**	**15.500,00**	**0,00**	**15.500,00**	**0,00**
01			*322*		*RASHODI ZA MATERIJAL I ENERGIJU*	*1.000,00*	*0,00*	*1.000,00*	*0,00*
01			*323*		*RASHODI ZA USLUGE*	*4.700,00*	*0,00*	*4.700,00*	*0,00*
01			*329*		*OSTALI NESPOMENUTI RASHODI POSLOVANJA*	*9.800,00*	*0,00*	*9.800,00*	*0,00*
		34			**FINANCIJSKI RASHODI**	**500,00**	**0,00**	**500,00**	**0,00**
01			*343*		*OSTALI FINANCIJSKI RASHODI*	*500,00*	*0,00*	*500,00*	*0,00*
		38			**OSTALI RASHODI**	**4.000,00**	**0,00**	**4.000,00**	**0,00**
01			*381*		*TEKUĆE DONACIJE*	*4.000,00*	*0,00*	*4.000,00*	*0,00*

RAZDJEL 002 - UPRAVNI ODJEL ZA FINANCIJE I OPĆU UPRAVU

IZVORI FINANCIRANJA	RAZRED	SKUPINA	PODSKUPINA	ODJELJAK	OPIS	PLAN 2010	RAZLIKA POVEĆANJE/ SMANJENJE	NOVI PLAN 2010	% PROMJENE
					GLAVA 00204 - MANJINSKA SAMOUPRAVA	**740.000,00**	**-108.000,00**	**632.000,00**	**-14,59**
					PROGRAM 2004: RAZVOJ MANJINSKE SAMOUPRAVE	**740.000,00**	**-108.000,00**	**632.000,00**	**-14,59**
					AKTIVNOST A204001: POSLOVI REDOVNE DJELATNOSTI	*200.000,00*	*0,00*	*200.000,00*	*0,00*
					FUNKCIJSKA KLASIFIKACIJA 0133 - OSTALE OPĆE USLUGE				
	3				**RASHODI POSLOVANJA**				
		32			**MATERIJALNI RASHODI**	**200.000,00**	**0,00**	**200.000,00**	**0,00**
01			*329*		*OSTALI NESPOMENUTI RASHODI POSLOVANJA*	*200.000,00*	*0,00*	*200.000,00*	*0,00*
					AKTIVNOST A204002: POSLOVI REDOVNE DJELATNOSTI	*540.000,00*	*-108.000,00*	*432.000,00*	*-20,00*
					KORISNIK: VIJEĆE BOŠNJAČKE NACIONALNE MANJINE	*60.000,00*	*-12.000,00*	*48.000,00*	*-20,00*
	3				**RASHODI POSLOVANJA**				
		32			**MATERIJALNI RASHODI**	**59.000,00**	**-12.000,00**	**47.000,00**	**-20,34**
01			*321*		*NAKNADE TROŠKOVA ZAPOSLENIMA*	*3.000,00*	*0,00*	*3.000,00*	*0,00*
01			*322*		*RASHODI ZA MATERIJAL I ENERGIJU*	*5.000,00*	*-2.000,00*	*3.000,00*	*-40,00*
01			*323*		*RASHODI ZA USLUGE*	*28.300,00*	*-3.000,00*	*25.300,00*	*-10,60*
01			*329*		*OSTALI NESPOMENUTI RASHODI POSLOVANJA*	*22.700,00*	*-7.000,00*	*15.700,00*	*-30,84*
		34			**FINANCIJSKI RASHODI**	**1.000,00**	**0,00**	**1.000,00**	**0,00**
01			*343*		*OSTALI FINANCIJSKI RASHODI*	*1.000,00*	*0,00*	*1.000,00*	*0,00*
					KORISNIK: VIJEĆE ALBANSKE NACIONALNE MANJINE	*60.000,00*	*-12.000,00*	*48.000,00*	*-20,00*
	3				**RASHODI POSLOVANJA**				
		32			**MATERIJALNI RASHODI**	**59.000,00**	**-12.000,00**	**47.000,00**	**-20,34**
01			*321*		*NAKNADE TROŠKOVA ZAPOSLENIMA*	*3.000,00*	*-2.000,00*	*1.000,00*	*-66,67*
01			*322*		*RASHODI ZA MATERIJAL I ENERGIJU*	*5.000,00*	*0,00*	*5.000,00*	*0,00*
01			*323*		*RASHODI ZA USLUGE*	*28.300,00*	*-10.000,00*	*18.300,00*	*-35,34*
01			*329*		*OSTALI NESPOMENUTI RASHODI POSLOVANJA*	*22.700,00*	*0,00*	*22.700,00*	*0,00*
		34			**FINANCIJSKI RASHODI**	**1.000,00**	**0,00**	**1.000,00**	**0,00**
01			*343*		*OSTALI FINANCIJSKI RASHODI*	*1.000,00*	*0,00*	*1.000,00*	*0,00*
					KORISNIK: VIJEĆE SLOVENSKE NACIONALNE MANJINE	*60.000,00*	*-12.000,00*	*48.000,00*	*-20,00*
	3				**RASHODI POSLOVANJA**				
		32			**MATERIJALNI RASHODI**	**59.400,00**	**-12.000,00**	**47.400,00**	**-20,20**
01			*321*		*NAKNADE TROŠKOVA ZAPOSLENIMA*	*6.000,00*	*-3.000,00*	*3.000,00*	*-50,00*
01			*322*		*RASHODI ZA MATERIJAL I ENERGIJU*	*4.000,00*	*-2.000,00*	*2.000,00*	*-50,00*
01			*323*		*RASHODI ZA USLUGE*	*28.700,00*	*0,00*	*28.700,00*	*0,00*
01			*329*		*OSTALI NESPOMENUTI RASHODI POSLOVANJA*	*20.700,00*	*-7.000,00*	*13.700,00*	*-33,82*
		34			**FINANCIJSKI RASHODI**	**600,00**	**0,00**	**600,00**	**0,00**
01			*343*		*OSTALI FINANCIJSKI RASHODI*	*600,00*	*0,00*	*600,00*	*0,00*

IZVORI FINANCIRANJA	RAZRED	SKUPINA	PODSKUPINA	ODJELJAK	OPIS	PLAN 2010	RAZLIKA POVEĆANJE/ SMANJENJE	NOVI PLAN 2010	% PROMJENE
					KORISNIK: VIJEĆE CRNOGORSKE NACIONALNE MANJINE	*60.000,00*	*-12.000,00*	*48.000,00*	*-20,00*
	3				**RASHODI POSLOVANJA**				
		32			**MATERIJALNI RASHODI**	**55.050,00**	**-7.700,00**	**47.350,00**	**-13,99**
01			*321*		*NAKNADE TROŠKOVA ZAPOSLENIMA*	*10.000,00*	*0,00*	*10.000,00*	*0,00*
01			*322*		*RASHODI ZA MATERIJAL I ENERGIJU*	*11.500,00*	*-3.400,00*	*8.100,00*	*-29,57*
01			*323*		*RASHODI ZA USLUGE*	*13.650,00*	*-2.500,00*	*11.150,00*	*-18,32*
01			*329*		*OSTALI NESPOMENUTI RASHODI POSLOVANJA*	*19.900,00*	*-1.800,00*	*18.100,00*	*-9,05*
		34			**FINANCIJSKI RASHODI**	**500,00**	**0,00**	**500,00**	**0,00**
01			*343*		*OSTALI FINANCIJSKI RASHODI*	*500,00*	*0,00*	*500,00*	*0,00*
	4				**RASHODI ZA NABAVU NEFINANCIJSKE IMOVINE**				
		42			**RASHODI ZA NABAVU PROIZVEDENE DUGOTRAJNE IMOVINE**	**4.450,00**	**-4.300,00**	**150,00**	**-96,63**
01			*422*		*POSTROJENJA I OPREMA*	*4.450,00*	*-4.300,00*	*150,00*	*-96,63*
					KORISNIK: VIJEĆE MAKEDONSKE NACIONALNE MANJINE	*60.000,00*	*-12.000,00*	*48.000,00*	*-20,00*
	3				**RASHODI POSLOVANJA**				
		32			**MATERIJALNI RASHODI**	**57.000,00**	**-12.000,00**	**45.000,00**	**-21,05**
01			*321*		*NAKNADE TROŠKOVA ZAPOSLENIMA*	*9.000,00*	*0,00*	*9.000,00*	*0,00*
01			*322*		*RASHODI ZA MATERIJAL I ENERGIJU*	*3.000,00*	*0,00*	*3.000,00*	*0,00*
01			*323*		*RASHODI ZA USLUGE*	*36.000,00*	*-10.000,00*	*26.000,00*	*-27,78*
01			*329*		*OSTALI NESPOMENUTI RASHODI POSLOVANJA*	*9.000,00*	*-2.000,00*	*7.000,00*	*-22,22*
		34			**FINANCIJSKI RASHODI**	**1.000,00**	**0,00**	**1.000,00**	**0,00**
01			*343*		*OSTALI FINANCIJSKI RASHODI*	*1.000,00*	*0,00*	*1.000,00*	*0,00*
	4				**RASHODI ZA NABAVU NEFINANCIJSKE IMOVINE**				
		42			**RASHODI ZA NABAVU PROIZVEDENE DUGOTRAJNE IMOVINE**	**2.000,00**	**0,00**	**2.000,00**	**0,00**
01			*422*		*POSTROJENJA I OPREMA*	*2.000,00*	*0,00*	*2.000,00*	*0,00*
					KORISNIK: VIJEĆE SRPSKE NACIONALNE MANJINE	*60.000,00*	*-12.000,00*	*48.000,00*	*-20,00*
	3				**RASHODI POSLOVANJA**				
		32			**MATERIJALNI RASHODI**	**44.000,00**	**2.000,00**	**46.000,00**	**4,55**
01			*321*		*NAKNADE TROŠKOVA ZAPOSLENIMA*	*5.000,00*	*-1.000,00*	*4.000,00*	*-20,00*
01			*322*		*RASHODI ZA MATERIJAL I ENERGIJU*	*8.000,00*	*-4.500,00*	*3.500,00*	*-56,25*
01			*323*		*RASHODI ZA USLUGE*	*12.500,00*	*-3.000,00*	*9.500,00*	*-24,00*
01			*329*		*OSTALI NESPOMENUTI RASHODI POSLOVANJA*	*18.500,00*	*10.500,00*	*29.000,00*	*56,76*
		34			**FINANCIJSKI RASHODI**	**1.000,00**	**0,00**	**1.000,00**	**0,00**
01			*343*		*OSTALI FINANCIJSKI RASHODI*	*1.000,00*	*0,00*	*1.000,00*	*0,00*
	4				**RASHODI ZA NABAVU NEFINANCIJSKE IMOVINE**				
		42			**RASHODI ZA NABAVU PROIZVEDENE DUGOTRAJNE IMOVINE**	**15.000,00**	**-14.000,00**	**1.000,00**	**-93,33**
01			*422*		*POSTROJENJA I OPREMA*	*15.000,00*	*-14.000,00*	*1.000,00*	*-93,33*

RAZDJEL 002 - UPRAVNI ODJEL ZA FINANCIJE I OPĆU UPRAVU

IZVORI FINANCIRANJA	RAZRED	SKUPINA	PODSKUPINA	ODJELJAK	OPIS	PLAN 2010	RAZLIKA POVEĆANJE/ SMANJENJE	NOVI PLAN 2010	% PROMJENE
					KORISNIK: VIJEĆE MAĐARSKE NACIONALNE MANJINE	*60.000,00*	*-12.000,00*	*48.000,00*	*-20,00*
	3				**RASHODI POSLOVANJA**				
		32			**MATERIJALNI RASHODI**	**49.500,00**	**-12.000,00**	**37.500,00**	**-24,24**
01			*321*		*NAKNADE TROŠKOVA ZAPOSLENIMA*	*13.000,00*	*0,00*	*13.000,00*	*0,00*
01			*322*		*RASHODI ZA MATERIJAL I ENERGIJU*	*5.000,00*	*0,00*	*5.000,00*	*0,00*
01			*323*		*RASHODI ZA USLUGE*	*10.000,00*	*-6.000,00*	*4.000,00*	*-60,00*
01			*329*		*OSTALI NESPOMENUTI RASHODI POSLOVANJA*	*21.500,00*	*-6.000,00*	*15.500,00*	*-27,91*
		34			**FINANCIJSKI RASHODI**	**500,00**	**0,00**	**500,00**	**0,00**
01			*343*		*OSTALI FINANCIJSKI RASHODI*	*500,00*	*0,00*	*500,00*	*0,00*
		38			**OSTALI RASHODI**	**5.000,00**	**0,00**	**5.000,00**	**0,00**
01			*381*		*TEKUĆE DONACIJE*	*5.000,00*	*0,00*	*5.000,00*	*0,00*
	4				**RASHODI ZA NABAVU NEFINANCIJSKE IMOVINE**				
		42			**RASHODI ZA NABAVU PROIZVEDENE DUGOTRAJNE IMOVINE**	**5.000,00**	**0,00**	**5.000,00**	**0,00**
01			*422*		*POSTROJENJA I OPREMA*	*5.000,00*	*0,00*	*5.000,00*	*0,00*
					KORISNIK: VIJEĆE ROMSKE NACIONALNE MANJINE	*60.000,00*	*-12.000,00*	*48.000,00*	*-20,00*
	3				**RASHODI POSLOVANJA**				
		32			**MATERIJALNI RASHODI**	**59.500,00**	**-12.000,00**	**47.500,00**	**-20,17**
01			*321*		*NAKNADE TROŠKOVA ZAPOSLENIMA*	*15.000,00*	*0,00*	*15.000,00*	*0,00*
0			*322*		*RASHODI ZA MATERIJAL I ENERGIJU*	*10.000,00*	*-7.000,00*	*3.000,00*	*-70,00*
01			*323*		*RASHODI ZA USLUGE*	*12.000,00*	*-2.000,00*	*10.000,00*	*-16,67*
01			*329*		*OSTALI NESPOMENUTI RASHODI POSLOVANJA*	*22.500,00*	*-3.000,00*	*19.500,00*	*-13,33*
		34			**FINANCIJSKI RASHODI**	**500,00**	**0,00**	**500,00**	**0,00**
01			*343*		*OSTALI FINANCIJSKI RASHODI*	*500,00*	*0,00*	*500,00*	*0,00*
					KORISNIK: VIJEĆE TALIJANSKE NACIONALNE MANJINE	*60.000,00*	*-12.000,00*	*48.000,00*	*-20,00*
	3				**RASHODI POSLOVANJA**				
		32			**MATERIJALNI RASHODI**	**59.000,00**	**-12.000,00**	**47.000,00**	**-20,34**
01			*322*		*RASHODI ZA MATERIJAL I ENERGIJU*	*5.000,00*	*0,00*	*5.000,00*	*0,00*
01			*323*		*RASHODI ZA USLUGE*	*33.000,00*	*-8.000,00*	*25.000,00*	*-24,24*
01			*329*		*OSTALI NESPOMENUTI RASHODI POSLOVANJA*	*21.000,00*	*-4.000,00*	*17.000,00*	*-19,05*
		34			**FINANCIJSKI RASHODI**	**1.000,00**	**0,00**	**1.000,00**	**0,00**
01			*343*		*OSTALI FINANCIJSKI RASHODI*	*1.000,00*	*0,00*	*1.000,00*	*0,00*

IZVORI FINANCIRANJA		RAZRED	SKUPINA	PODSKUPINA	ODJELJAK	OPIS	PLAN 2010	RAZLIKA POVEĆANJE/ SMANJENJE	NOVI PLAN 2010	% PROMJENE
						GLAVA 00205 - VATROGASTVO I PODRUČNA VATROGASNA ZAJEDNICA	**17.058.000,00**	**-973.000,00**	**16.085.000,00**	**-5,70**
						PROGRAM 2005: FINANCIRANJE DJELATNOSTI VATROGASTVA	**17.058.000,00**	**-973.000,00**	**16.085.000,00**	**-5,70**
						AKTIVNOST A205001: JAVNA VATROGASNA POSTROJBA PULA	*15.158.000,00*	*-773.000,00*	*14.385.000,00*	*-5,10*
						FUNKCIJSKA KLASIFIKACIJA 0320 - USLUGE PROTUPOŽARNE ZAŠTITE				
						KORISNIK 34848: javna vatrogasna postrojba pula	*15.158.000,00*	*-773.000,00*	*14.385.000,00*	*-5,10*
		3				**RASHODI POSLOVANJA**				
			31			**RASHODI ZA ZAPOSLENE**	**11.966.900,00**	**-210.000,00**	**11.756.900,00**	**-1,75**
01	04			*311*		*PLAĆE*	*8.994.000,00*	*-80.000,00*	*8.914.000,00*	*-0,89*
01	04			*312*		*OSTALI RASHODI ZA ZAPOSLENE*	*765.600,00*	*-130.000,00*	*635.600,00*	*-16,98*
01	04			*313*		*DOPRINOSI NA PLAĆE*	*2.207.300,00*	*0,00*	*2.207.300,00*	*0,00*
			32			**MATERIJALNI RASHODI**	**2.930.600,00**	**-466.000,00**	**2.464.600,00**	**-15,90**
01	04			*321*		*NAKNADE TROŠKOVA ZAPOSLENIMA*	*639.500,00*	*-164.000,00*	*475.500,00*	*-25,65*
01	04			*322*		*RASHODI ZA MATERIJAL I ENERGIJU*	*1.070.500,00*	*-200.000,00*	*870.500,00*	*-18,68*
01	04			*323*		*RASHODI ZA USLUGE*	*828.500,00*	*-75.000,00*	*753.500,00*	*-9,05*
01	04			*329*		*OSTALI NESPOMENUTI RASHODI POSLOVANJA*	*392.100,00*	*-27.000,00*	*365.100,00*	*-6,89*
			34			**FINANCIJSKI RASHODI**	**13.000,00**	**0,00**	**13.000,00**	**0,00**
01	04			*343*		*OSTALI FINANCIJSKI RASHODI*	*13.000,00*	*0,00*	*13.000,00*	*0,00*
		4				**RASHODI ZA NABAVU NEFINANCIJSKE IMOVINE**				
			42			**RASHODI ZA NABAVU PROIZVEDENE DUGOTRAJNE IMOVINE**	**247.500,00**	**-97.000,00**	**150.500,00**	**-39,19**
01	04			*422*		*POSTROJENJA I OPREMA*	*237.500,00*	*-95.000,00*	*142.500,00*	*-40,00*
01	04			*426*		*NEMATERIJALNA PROIZVEDENA IMOVINA*	*10.000,00*	*-2.000,00*	*8.000,00*	*-20,00*
						AKTIVNOST A205002: PODRUČNA VATROGASNA ZAJEDNICA	*1.900.000,00*	*-200.000,00*	*1.700.000,00*	*-10,53*
						FUNKCIJSKA KLASIFIKACIJA 0320 - USLUGE PROTUPOŽARNE ZAŠTITE				
		3				**RASHODI POSLOVANJA**				
			32			**MATERIJALNI RASHODI**	**1.900.000,00**	**-200.000,00**	**1.700.000,00**	**-10,53**
01				*329*		*OSTALI NESPOMENUTI RASHODI POSLOVANJA*	*1.900.000,00*	*-200.000,00*	*1.700.000,00*	*-10,53*
						GLAVA 00206 - ZAŠTITA I SPAŠAVANJE	**336.050,00**	**-77.210,00**	**258.840,00**	**-22,98**
						PROGRAM 2006: ZAŠTITA I SPAŠAVANJE	**336.050,00**	**-77.210,00**	**258.840,00**	**-22,98**
						AKTIVNOST A206001: ZAŠTITA I SPAŠAVANJE	*336.050,00*	*-77.210,00*	*258.840,00*	*-22,98*
						FUNKCIJSKA KLASIFIKACIJA 0320 - USLUGE PROTUPOŽARNE ZAŠTITE				
		3				**RASHODI POSLOVANJA**				
			32			**MATERIJALNI RASHODI**	**336.050,00**	**-77.210,00**	**258.840,00**	**-22,98**
01				*322*		*RASHODI ZA MATERIJAL I ENERGIJU*	*0,00*	*20.000,00*	*20.000,00*	*-*
01				*323*		*RASHODI ZA USLUGE*	*0,00*	*50.000,00*	*50.000,00*	*-*
01				*329*		*OSTALI NESPOMENUTI RASHODI POSLOVANJA*	*336.050,00*	*-147.210,00*	*188.840,00*	*-43,81*
						UKUPNO RAZDJEL 002	**48.171.100,00**	**-5.188.610,00**	**42.982.490,00**	**-10,77**

RAZDJEL 003 - UPRAVNI ODJEL ZA PROSTORNO UREĐENJE

IZVORI FINANCIRANJA	RAZRED	SKUPINA	PODSKUPINA	ODJELJAK	OPIS	PLAN 2010	RAZLIKA POVEĆANJE/ SMANJENJE	NOVI PLAN 2010	% PROMJENE
01 02 03 04 05 06 07					**GLAVA 00301 - JAVNA UPRAVA I ADMINISTRACIJA ODJELA**	**14.930.000,00**	**-3.213.739,00**	**11.716.261,00**	**-21,53**
					PROGRAM 3001: PRIPREMA I DONOŠENJE AKATA IZ DJELOKRUGA ODJELA	**4.385.000,00**	**-250.000,00**	**4.135.000,00**	**-5,70**
					AKTIVNOST: A301001: ADMINISTRATIVNO, TEHNIČKO I STRUČNO OSOBLJE	*4.385.000,00*	*-250.000,00*	*4.135.000,00*	*-5,70*
					FUNKCIJSKA KLASIFIKACIJA 0111 - IZVRŠNA I ZAKONODAVNA TIJELA				
	3				**RASHODI POSLOVANJA**				
		31			**RASHODI ZA ZAPOSLENE**	**4.155.000,00**	**-205.000,00**	**3.950.000,00**	**-4,93**
01 04			*311*		*PLAĆE*	*3.200.000,00*	*-300.000,00*	*2.900.000,00*	*-9,38*
01			*312*		*OSTALI RASHODI ZA ZAPOSLENE*	*400.000,00*	*150.000,00*	*550.000,00*	*37,50*
01			*313*		*DOPRINOSI NA PLAĆE*	*555.000,00*	*-55.000,00*	*500.000,00*	*-9,91*
		32			**MATERIJALNI RASHODI**	**230.000,00**	**-45.000,00**	**185.000,00**	**-19,57**
01			*321*		*NAKNADE TROŠKOVA ZAPOSLENIMA*	*80.000,00*	*-10.000,00*	*70.000,00*	*-12,50*
01			*322*		*RASHODI ZA MATERIJAL I ENERGIJU*	*100.000,00*	*-10.000,00*	*90.000,00*	*-10,00*
01			*329*		*OSTALI NESPOMENUTI RASHODI POSLOVANJA*	*50.000,00*	*-25.000,00*	*25.000,00*	*-50,00*
					PROGRAM 3002: PROSTORNO UREĐENJE GRADA PULE	**8.015.000,00**	**-2.253.739,00**	**5.761.261,00**	**-28,12**
					AKTIVNOST: A302001: IZRADA PROSTORNIH I DETALJNIH PLANOVA UREĐENJA	*7.715.000,00*	*-2.653.739,00*	*5.061.261,00*	*-34,40*
					FUNKCIJSKA KLASIFIKACIJA 0620 - RAZVOJ ZAJEDNICE				
	3				**RASHODI POSLOVANJA**				
		32			**MATERIJALNI RASHODI**	**250.000,00**	**-65.000,00**	**185.000,00**	**-26,00**
01			*323*		*RASHODI ZA USLUGE*	*200.000,00*	*-50.000,00*	*150.000,00*	*-25,00*
01			*329*		*OSTALI NESPOMENUTI RASHODI POSLOVANJA*	*50.000,00*	*-15.000,00*	*35.000,00*	*-30,00*
	4				**RASHODI ZA NABAVU NEFINANCIJSKE IMOVINE**				
		42			**RASHODI ZA NABAVU PROIZVEDENE DUGOTRAJNE IMOVINE**	**7.465.000,00**	**-2.588.739,00**	**4.876.261,00**	**-34,68**
01 03 04 06			*426*		*NEMATERIJALNA PROIZVEDENA IMOVINA*	*7.465.000,00*	*-2.588.739,00*	*4.876.261,00*	*-34,68*
					AKTIVNOST: A302002: UREĐENJE RIVE	*300.000,00*	*400.000,00*	*700.000,00*	*133,33*
					FUNKCIJSKA KLASIFIKACIJA 0620 - RAZVOJ ZAJEDNICE				
	3				**RASHODI POSLOVANJA**				
		32			**MATERIJALNI RASHODI**	**300.000,00**	**400.000,00**	**700.000,00**	**133,33**
03			*329*		*OSTALI NESPOMENUTI RASHODI POSLOVANJA*	*300.000,00*	*400.000,00*	*700.000,00*	*133,33*
					PROGRAM 3003: ZAŠTITA OKOLIŠA	**2.530.000,00**	**-710.000,00**	**1.820.000,00**	**-28,06**
					AKTIVNOST: A303001: ZAŠTITA OKOLIŠA-ZRAK	*300.000,00*	*-240.000,00*	*60.000,00*	*-80,00*
					FUNKCIJSKA KLASIFIKACIJA 0560 - POSLOVI I USLUGE ZAŠTITE OKOLIŠA KOJI NISU DRUGDJE KLASIFICIRANI				
	3				**RASHODI POSLOVANJA**				
		32			**MATERIJALNI RASHODI**	**150.000,00**	**-90.000,00**	**60.000,00**	**-60,00**
01			*323*		*RASHODI ZA USLUGE*	*100.000,00*	*-50.000,00*	*50.000,00*	*-50,00*
01			*329*		*OSTALI NESPOMENUTI RASHODI POSLOVANJA*	*50.000,00*	*-40.000,00*	*10.000,00*	*-80,00*
	4				**RASHODI ZA NABAVU NEFINANCIJSKE IMOVINE**				
		42			**RASHODI ZA NABAVU PROIZVEDENE DUGOTRAJNE IMOVINE**	**150.000,00**	**-150.000,00**	**0,00**	**-100,00**
01			*422*		*POSTROJENJA I OPREMA*	*150.000,00*	*-150.000,00*	*0,00*	*-100,00*

RAZDJEL 003 - UPRAVNI ODJEL ZA PROSTORNO UREĐENJE

IZVORI FINANCIRANJA		RAZRED	SKUPINA	PODSKUPINA	ODJELJAK	OPIS	PLAN 2010	RAZLIKA POVEĆANJE/ SMANJENJE	NOVI PLAN 2010	% PROMJENE
						AKTIVNOST: A303002: ZAŠTITA OKOLIŠA-BUKA	*120.000,00*	*0,00*	*120.000,00*	*0,00*
						FUNKCIJSKA KLASIFIKACIJA 0560 - POSLOVI I USLUGE ZAŠTITE OKOLIŠA KOJI NISU DRUGDJE KLASIFICIRANI				
		3				**RASHODI POSLOVANJA**				
			32			**MATERIJALNI RASHODI**	**20.000,00**	**0,00**	**20.000,00**	**0,00**
01				*329*		*OSTALI NESPOMENUTI RASHODI POSLOVANJA*	*20.000,00*	*0,00*	*20.000,00*	*0,00*
		4				**RASHODI ZA NABAVU NEFINANCIJSKE IMOVINE**				
			42			**RASHODI ZA NABAVU PROIZVEDENE DUGOTRAJNE IMOVINE**	**100.000,00**	**0,00**	**100.000,00**	**0,00**
	06			*426*		*NEMATERIJALNA PROIZVEDENA IMOVINA*	*100.000,00*	*0,00*	*100.000,00*	*0,00*
						AKTIVNOST: A303003: ZAŠTITA OKOLIŠA-ZELENE POVRŠINE	*820.000,00*	*-200.000,00*	*620.000,00*	*-24,39*
						FUNKCIJSKA KLASIFIKACIJA 0560 - POSLOVI I USLUGE ZAŠTITE OKOLIŠA KOJI NISU DRUGDJE KLASIFICIRANI				
		3				**RASHODI POSLOVANJA**				
			32			**MATERIJALNI RASHODI**	**820.000,00**	**-200.000,00**	**620.000,00**	**-24,39**
01	03			*329*		*OSTALI NESPOMENUTI RASHODI POSLOVANJA*	*820.000,00*	*-200.000,00*	*620.000,00*	*-24,39*
						AKTIVNOST: A303004: ZAŠTITA OKOLIŠA-OTPAD	*780.000,00*	*-270.000,00*	*510.000,00*	*-34,62*
						FUNKCIJSKA KLASIFIKACIJA 0560 - POSLOVI I USLUGE ZAŠTITE OKOLIŠA KOJI NISU DRUGDJE KLASIFICIRANI				
		3				**RASHODI POSLOVANJA**				
			32			**MATERIJALNI RASHODI**	**680.000,00**	**-200.000,00**	**480.000,00**	**-29,41**
01				*322*		*RASHODI ZA MATERIJAL I ENERGIJU*	*350.000,00*	*-150.000,00*	*200.000,00*	*-42,86*
01	03			*323*		*RASHODI ZA USLUGE*	*330.000,00*	*-50.000,00*	*280.000,00*	*-15,15*
		4				**RASHODI ZA NABAVU NEFINANCIJSKE IMOVINE**				
			42			**RASHODI ZA NABAVU PROIZVEDENE DUGOTRAJNE IMOVINE**	**100.000,00**	**-70.000,00**	**30.000,00**	**-70,00**
01				*426*		*NEMATERIJALNA PROIZVEDENA IMOVINA*	*100.000,00*	*-70.000,00*	*30.000,00*	*-70,00*
						AKTIVNOST: A303005: ZAŠTITA OKOLIŠA-MORE	*510.000,00*	*0,00*	*510.000,00*	*0,00*
						FUNKCIJSKA KLASIFIKACIJA 0560 - POSLOVI I USLUGE ZAŠTITE OKOLIŠA KOJI NISU DRUGDJE KLASIFICIRANI				
		3				**RASHODI POSLOVANJA**				
			32			**MATERIJALNI RASHODI**	**510.000,00**	**0,00**	**510.000,00**	**0,00**
	03			*323*		*RASHODI ZA USLUGE*	*510.000,00*	*0,00*	*510.000,00*	*0,00*
						UKUPNO RAZDJEL 003	**14.930.000,00**	**-3.213.739,00**	**11.716.261,00**	**-21,53**

RAZDJEL 004 - UPRAVNI ODJEL ZA KOMUNALNI SUSTAV I IMOVINU

IZVORI FINANCIRANJA	RAZRED	SKUPINA	PODSKUPINA	ODJELJAK	OPIS	PLAN 2010	RAZLIKA POVEĆANJE/ SMANJENJE	NOVI PLAN 2010	% PROMJENE
01 02 03 04 05 06 07					**GLAVA 00401 - JAVNA UPRAVA I ADMINISTRACIJA ODJELA**	**9.720.000,00**	**-751.000,00**	**8.969.000,00**	**-7,73**
					PROGRAM 4001: PRIPREMA I DONOŠENJE AKATA IZ DJELOKRUGA ODJELA	**9.720.000,00**	**-751.000,00**	**8.969.000,00**	**-7,73**
					AKTIVNOST: A401001: ADMINISTRATIVNO, TEHNIČKO I STRUČNO OSOBLJE	*9.720.000,00*	*-751.000,00*	*8.969.000,00*	*-7,73*
					FUNKCIJSKA KLASIFIKACIJA 0111 - IZVRŠNA I ZAKONODAVNA TIJELA				
	3				**RASHODI POSLOVANJA**				
		31			**RASHODI ZA ZAPOSLENE**	**9.320.000,00**	**-643.000,00**	**8.677.000,00**	**-6,90**
01			*311*		*PLAĆE*	*6.800.000,00*	*-550.000,00*	*6.250.000,00*	*-8,09*
01			*312*		*OSTALI RASHODI ZA ZAPOSLENE*	*1.300.000,00*	*50.000,00*	*1.350.000,00*	*3,85*
01			*313*		*DOPRINOSI NA PLAĆE*	*1.220.000,00*	*-143.000,00*	*1.077.000,00*	*-11,72*
		32			**MATERIJALNI RASHODI**	**400.000,00**	**-108.000,00**	**292.000,00**	**-27,00**
01			*321*		*NAKNADE TROŠKOVA ZAPOSLENIMA*	*250.000,00*	*-80.000,00*	*170.000,00*	*-32,00*
01			*322*		*RASHODI ZA MATERIJAL I ENERGIJU*	*100.000,00*	*-8.000,00*	*92.000,00*	*-8,00*
01			*329*		*OSTALI NESPOMENUTI RASHODI POSLOVANJA*	*50.000,00*	*-20.000,00*	*30.000,00*	*-40,00*
					GLAVA 00402 - KOMUNALNO GOSPODARSTVO	**146.236.020,00**	**-35.844.495,00**	**110.391.525,00**	**-24,51**
					PROGRAM 4002: PRIPREMA ZEMLJIŠTA	**36.750.000,00**	**-17.780.000,00**	**18.970.000,00**	**-48,38**
					AKTIVNOST: A402001: PRIPREMA ZEMLJIŠTA	*3.000.000,00*	*-820.000,00*	*2.180.000,00*	*-27,33*
					FUNKCIJSKA KLASIFIKACIJA 0620 - RAZVOJ ZAJEDNICE				
	3				**RASHODI POSLOVANJA**				
		32			**MATERIJALNI RASHODI**	**2.200.000,00**	**-720.000,00**	**1.480.000,00**	**-32,73**
01 03			*323*		*RASHODI ZA USLUGE*	*1.800.000,00*	*-420.000,00*	*1.380.000,00*	*-23,33*
01			*329*		*OSTALI NESPOMENUTI RASHODI POSLOVANJA*	*400.000,00*	*-300.000,00*	*100.000,00*	*-75,00*
		42			**RASHODI ZA NABAVU PROIZVEDENE DUGOTRAJNE IMOVINE**	**800.000,00**	**-100.000,00**	**700.000,00**	**-12,50**
06			*426*		*NEMATERIJALNA PROIZVEDENA IMOVINA*	*800.000,00*	*-100.000,00*	*700.000,00*	*-12,50*
					AKTIVNOST: A402002: RAZVOJ PROMETA	*33.750.000,00*	*-16.960.000,00*	*16.790.000,00*	*-50,25*
					FUNKCIJSKA KLASIFIKACIJA 0620 - RAZVOJ ZAJEDNICE				
	3				**RASHODI POSLOVANJA**				
		32			**MATERIJALNI RASHODI**	**50.000,00**	**50.000,00**	**100.000,00**	**100,00**
01			*323*		*RASHODI ZA USLUGE*	*50.000,00*	*50.000,00*	*100.000,00*	*100,00*
	4				**RASHODI ZA NABAVU NEFINANCIJSKE IMOVINE**				
		41			**RASHODI ZA NABAVU NEPROIZVEDENE DUGOTRAJNE IMOVINE**	**1.000.000,00**	**500.000,00**	**1.500.000,00**	**50,00**
06			*411*		*MATERIJALNA IMOVINA-PRIRODNA BOGATSTVA*	*1.000.000,00*	*500.000,00*	*1.500.000,00*	*50,00*
		42			**RASHODI ZA NABAVU PROIZVEDENE DUGOTRAJNE IMOVINE**	**700.000,00**	**14.490.000,00**	**15.190.000,00**	**2.070,00**
04 06			*421*		*GRAĐEVINSKI OBJEKTI*	*0,00*	*14.600.000,00*	*14.600.000,00*	*-*
01			*422*		*POSTROJENJA I OPREMA*	*200.000,00*	*40.000,00*	*240.000,00*	*20,00*
01			*426*		*NEMATERIJALNA PROIZVEDENA IMOVINA*	*500.000,00*	*-150.000,00*	*350.000,00*	*-30,00*
		45			**RASHODI ZA DODATNA ULAGANJA NA NEFINANCIJSKOJ IMOVINI**	**32.000.000,00**	**-32.000.000,00**	**0,00**	**-100,00**
04 06			*454*		*DODATNA ULAGANJA ZA OSTALU NEFINANCIJSKU IMOVINU*	*32.000.000,00*	*-32.000.000,00*	*0,00*	*-100,00*

RAZDJEL 004 - UPRAVNI ODJEL ZA KOMUNALNI SUSTAV I IMOVINU

IZVORI FINANCIRANJA	RAZRED	SKUPINA	PODSKUPINA	ODJELJAK	OPIS	PLAN 2010	RAZLIKA POVEĆANJE/ SMANJENJE	NOVI PLAN 2010	% PROMJENE
					PROGRAM 4003: IZGRADNJA	**47.466.320,00**	**-16.709.495,00**	**30.756.825,00**	**-35,20**
					AKTIVNOST: A402003: IZGRADNJA KAPITALNIH OBJEKATA I KOMUNALNE INFRASTRUKTURE	*47.466.320,00*	*-16.709.495,00*	*30.756.825,00*	*-35,20*
					FUNKCIJSKA KLASIFIKACIJA 0443 - GRAĐEVINARSTVO				
	3				**RASHODI POSLOVANJA**				
		32			**MATERIJALNI RASHODI**	**250.000,00**	**-50.000,00**	**200.000,00**	**-20,00**
01			*329*		*OSTALI NESPOMENUTI RASHODI POSLOVANJA*	*250.000,00*	*-50.000,00*	*200.000,00*	*-20,00*
		38			**OSTALI RASHODI**	**4.420.000,00**	**899.050,00**	**5.319.050,00**	**20,34**
01 03			*386*		*KAPITALNE POMOĆI*	*4.420.000,00*	*899.050,00*	*5.319.050,00*	*20,34*
	4				**RASHODI ZA NABAVU NEFINANCIJSKE IMOVINE**				
		41			**RASHODI ZA NABAVU NEPROIZVEDENE DUGOTRAJNE IMOVINE**	**3.000.000,00**	**-650.000,00**	**2.350.000,00**	**-21,67**
01 03			*411*		*MATERIJALNA IMOVINA-PRIRODNA BOGATSTVA*	*3.000.000,00*	*-650.000,00*	*2.350.000,00*	*-21,67*
		42			**RASHODI ZA NABAVU PROIZVEDENE DUGOTRAJNE IMOVINE**	**39.796.320,00**	**-16.908.545,00**	**22.887.775,00**	**-42,49**
01 03			*421*		*GRAĐEVINSKI OBJEKTI*	*39.220.000,00*	*-16.621.000,00*	*22.599.000,00*	*-42,38*
01			*426*		*NEMATERIJALNA PROIZVEDENA IMOVINA*	*576.320,00*	-287.545,00	*288.775,00*	*-49,89*
					PROGRAM 4004: ODRŽAVANJE KOMUNALNE INFRASTRUKTURE	**41.170.000,00**	**-170.000,00**	**41.000.000,00**	**-0,41**
					AKTIVNOST: A402004: ODRŽAVANJE KOMUNALNE INFRASTRUKTURE	*32.636.845,00*	*-784.850,00*	*31.851.995,00*	*-2,40*
					FUNKCIJSKA KLASIFIKACIJA 0660 - RASHODI VEZANI ZA STANOVANJE I KOMUNALNE POGODNOSTI KOJE NISU DRUGDJE SVRSTANE				
	3				**RASHODI POSLOVANJA**				
		32			**MATERIJALNI RASHODI**	**32.436.845,00**	**-605.000,00**	**31.831.845,00**	**-1,87**
03			*323*		*RASHODI ZA USLUGE*	*32.436.845,00*	*-605.000,00*	*31.831.845,00*	*-1,87*
	4				**RASHODI ZA NABAVU NEFINANCIJSKE IMOVINE**				
		42			**RASHODI ZA NABAVU PROIZVEDENE DUGOTRAJNE IMOVINE**	**200.000,00**	**-179.850,00**	**20.150,00**	**-89,93**
03			*422*		*POSTROJENJA I OPREMA*	*200.000,00*	*-179.850,00*	*20.150,00*	*-89,93*
					AKTIVNOST: A402005: ODRŽAVANJE JAVNE RASVJETE	*8.533.155,00*	*614.850,00*	*9.148.005,00*	*7,21*
					FUNKCIJSKA KLASIFIKACIJA 0640 - ULIČNA RASVJETA				
	3				**RASHODI POSLOVANJA**				
		32			**MATERIJALNI RASHODI**	**8.533.155,00**	**614.850,00**	**9.148.005,00**	**7,21**
03			*322*		*RASHODI ZA MATERIJAL I ENERGIJU*	*3.402.005,00*	*149.400,00*	*3.551.405,00*	*4,39*
03			*323*		*RASHODI ZA USLUGE*	*5.131.150,00*	*465.450,00*	*5.596.600,00*	*9,07*

RAZDJEL 004 - UPRAVNI ODJEL ZA KOMUNALNI SUSTAV I IMOVINU

IZVORI FINANCIRANJA	RAZRED	SKUPINA	PODSKUPINA	ODJELJAK	OPIS	PLAN 2010	RAZLIKA POVEĆANJE/ SMANJENJE	NOVI PLAN 2010	% PROMJENE
					PROGRAM 4005: OSTALE KOMUNALNE I DRUGE USLUGE	**20.849.700,00**	**-1.185.000,00**	**19.664.700,00**	**-5,68**
					AKTIVNOST: A402006: OSTALE KOMUNALNE I DRUGE USLUGE	*20.849.700,00*	*-1.185.000,00*	*19.664.700,00*	*-5,68*
					FUNKCIJSKA KLASIFIKACIJA 0660 - RASHODI VEZANI ZA STANOVANJE I KOMUNALNE POGODNOSTI KOJE NISU DRUGDJE SVRSTANE				
	3				**RASHODI POSLOVANJA**				
		32			**MATERIJALNI RASHODI**	**4.700.000,00**	**-1.185.000,00**	**3.515.000,00**	**-25,21**
01			*322*		*RASHODI ZA MATERIJAL I ENERGIJU*	*20.000,00*	*15.000,00*	*35.000,00*	*75,00*
01 03			*323*		*RASHODI ZA USLUGE*	*2.470.000,00*	*-1.040.000,00*	*1.430.000,00*	*-42,11*
01 03			*329*		*OSTALI NESPOMENUTI RASHODI POSLOVANJA*	*2.210.000,00*	*-160.000,00*	*2.050.000,00*	*-7,24*
		35			**SUBVENCIJE**	**8.520.000,00**	**0,00**	**8.520.000,00**	**0,00**
01 03 04 07			*351*		*SUBVENCIJE TRGOVAČKIM DRUŠTVIMA U JAVNOM SEKTORU*	*8.520.000,00*	*0,00*	*8.520.000,00*	*0,00*
		38			**OSTALI RASHODI**	**4.850.000,00**	**0,00**	**4.850.000,00**	**0,00**
06			*386*		*KAPITALNE POMOĆI*	*4.850.000,00*	*0,00*	*4.850.000,00*	*0,00*
	4				**RASHODI ZA NABAVU NEFINANCIJSKE IMOVINE**				
		42			**RASHODI ZA NABAVU PROIZVEDENE DUGOTRAJNE IMOVINE**	**400.000,00**	**0,00**	**400.000,00**	**0,00**
01			*422*		*POSTROJENJA I OPREMA*	*400.000,00*	*0,00*	*400.000,00*	*0,00*
	5				**IZDACI ZA FINANCIJSKU IMOVINU I OTPLATE ZAJMOVA**				
		53			**IZDACI ZA DIONICE I UDJELE U GLAVNICI**	**2.379.700,00**	**0,00**	**2.379.700,00**	**0,00**
01			*532*		*DIONICE I UDJELI U GLAVNICI TRGOVAČKIH DRUŠTAVA U JAVNOM SEKTORU*	*2.379.700,00*	*0,00*	*2.379.700,00*	*0,00*
					GLAVA 00403 - GOSPODARENJE IMOVINOM	**11.470.000,00**	**-1.090.000,00**	**10.380.000,00**	**-9,50**
					PROGRAM 4006: GOSPODARENJE IMOVINOM	**11.470.000,00**	**-1.090.000,00**	**10.380.000,00**	**-9,50**
					AKTIVNOST: A403001: ODRŽAVANJE STANOVA I POSLOVNIH PROSTORA	*7.970.000,00*	*-590.000,00*	*7.380.000,00*	*-7,40*
					FUNKCIJSKA KLASIFIKACIJA 0660 - RAZVOJ VEZANO ZA STANOVANJE				
	3				**RASHODI POSLOVANJA**				
		32			**MATERIJALNI RASHODI**	**7.970.000,00**	**-590.000,00**	**7.380.000,00**	**-7,40**
01			*322*		*RASHODI ZA MATERIJAL I ENERGIJU*	*170.000,00*	*-40.000,00*	*130.000,00*	*-23,53*
01 03 06			*323*		*RASHODI ZA USLUGE*	*7.750.000,00*	*-540.000,00*	*7.210.000,00*	*-6,97*
01			*329*		*OSTALI NESPOMENUTI RASHODI POSLOVANJA*	*50.000,00*	*-10.000,00*	*40.000,00*	*-20,00*
					AKTIVNOST: A403002: KUPNJA ZEMLJIŠTA RADI RJEŠAVANJA IMOVINSKIH ODNOSA	*3.500.000,00*	*-500.000,00*	*3.000.000,00*	*-14,29*
					FUNKCIJSKA KLASIFIKACIJA 0660 - RAZVOJ VEZANO ZA STANOVANJE				
	4				**RASHODI ZA NABAVU NEFINANCIJSKE IMOVINE**				
		41			**RASHODI ZA NABAVU NEPROIZVEDENE DUGOTRAJNE IMOVINE**	**3.500.000,00**	**-500.000,00**	**3.000.000,00**	**-14,29**
06			*411*		*MATERIJALNA IMOVINA-PRIRODNA BOGATSTVA*	*3.500.000,00*	*-500.000,00*	*3.000.000,00*	*-14,29*
					UKUPNO RAZDJEL 004	**167.426.020,00**	**-37.685.495,00**	**129.740.525,00**	**-22,51**

RAZDJEL 005 - UPRAVNI ODJEL ZA DRUŠTVENE DJELATNOSTI

IZVORI FINANCIRANJA	RAZRED	SKUPINA	PODSKUPINA	ODJELJAK	OPIS	PLAN 2010	RAZLIKA POVEĆANJE/ SMANJENJE	NOVI PLAN 2010	% PROMJENE
01 02 03 04 05 06 07					**GLAVA 00501 - JAVNA UPRAVA I ADMINISTRACIJA ODJELA**	**4.340.000,00**	**-296.000,00**	**4.044.000,00**	**-6,82**
					PROGRAM 5001: PRIPREMA I DONOŠENJE AKATA IZ DJELOKRUGA ODJELA	**4.340.000,00**	**-296.000,00**	**4.044.000,00**	**-6,82**
					AKTIVNOST: A501001: ADMINISTRATIVNO, TEHNIČKO I STRUČNO OSOBLJE	***4.340.000,00***	***-296.000,00***	***4.044.000,00***	*-6,82*
					FUNKCIJSKA KLASIFIKACIJA 0111 - IZVRŠNA I ZAKONODAVNA TIJELA				
	3				**RASHODI POSLOVANJA**				
		31			**RASHODI ZA ZAPOSLENE**	**4.155.000,00**	**-246.000,00**	**3.909.000,00**	**-5,92**
01			*311*		*PLAĆE*	*3.200.000,00*	*-250.000,00*	*2.950.000,00*	*-7,81*
01			*312*		*OSTALI RASHODI ZA ZAPOSLENE*	*400.000,00*	*50.000,00*	*450.000,00*	*12,50*
01			*313*		*DOPRINOSI NA PLAĆE*	*555.000,00*	*-46.000,00*	*509.000,00*	*-8,29*
		32			**MATERIJALNI RASHODI**	**185.000,00**	**-50.000,00**	**135.000,00**	**-27,03**
01			*321*		*NAKNADE TROŠKOVA ZAPOSLENIMA*	*70.000,00*	*-10.000,00*	*60.000,00*	*-14,29*
01			*322*		*RASHODI ZA MATERIJAL I ENERGIJU*	*65.000,00*	*-10.000,00*	*55.000,00*	*-15,38*
01			*329*		*OSTALI NESPOMENUTI RASHODI POSLOVANJA*	*50.000,00*	*-30.000,00*	*20.000,00*	*-60,00*
					GLAVA 00502 - OBRAZOVANJE	**68.106.882,00**	**9.018.193,00**	**77.125.075,00**	**13,24**
					PROGRAM 5002: JAVNE POTREBE U OSNOVNOM ŠKOLSTVU DO STANDARDA	**12.632.077.00**	**-353.323.00**	**12.278.754.00**	**-2,80**
					AKTIVNOST: A502001: DECENTRALIZIRANE FUNKCIJE OSNOVNOŠKOLSKOG OBRAZOVANJA	*7.383.660,00*	*-366.372,00*	*7.017.288,00*	*-4,96*
					FUNKCIJSKA KLASIFIKACIJA 0912 - OSNOVNO OBRAZOVANJE				
	3				**RASHODI POSLOVANJA**				
		32			**MATERIJALNI RASHODI**	**5.633.660,00**	**-366.372,00**	**5.267.288,00**	**-6,50**
01 04			*322*		*RASHODI ZA MATERIJAL I ENERGIJU*	*4.756.960,00*	*0,00*	*4.756.960,00*	*0,00*
01 04			*323*		*RASHODI ZA USLUGE*	*876.700,00*	*-366.372,00*	*510.328,00*	*-41,79*
		37			**NAKNADE GRAĐANIMA I KUĆANSTVIMA NA TEMELJU OSIGURANJA I DRUGE NAKNADE**	**1.750.000,00**	**0,00**	**1.750.000,00**	**0,00**
01 04			*372*		*OSTALE NAKNADE GRAĐANIMA I KUĆANSTVIMA IZ PRORAČUNA*	*1.750.000,00*	*0,00*	*1.750.000,00*	*0,00*
					TEKUĆI PROJEKAT T502001: OPREMANJE OSNOVNIH ŠKOLA	**862.952,00**	**-95.015,00**	**767.937,00**	**-11,01**
					FUNKCIJSKA KLASIFIKACIJA 0912 - OSNOVNO OBRAZOVANJE				
	3				**RASHODI POSLOVANJA**				
		32			**MATERIJALNI RASHODI**	**862.952,00**	**-95.015,00**	**767.937,00**	**-11,01**
01 04			*323*		*RASHODI ZA USLUGE*	*862.952,00*	*-95.015,00*	*767.937,00*	*-11,01*
					TEKUĆI PROJEKAT T502002: HITNE INTREVENCIJE	**1.724.455,00**	**264.772,00**	**1.989.227,00**	**15,35**
					FUNKCIJSKA KLASIFIKACIJA 0912 - OSNOVNO OBRAZOVANJE				
	3				**RASHODI POSLOVANJA**				
		32			**MATERIJALNI RASHODI**	**1.724.455,00**	**264.772,00**	**1.989.227,00**	**15,35**
01 04			*323*		*RASHODI ZA USLUGE*	*1.724.455,00*	*264.772,00*	*1.989.227,00*	*15,35*
					KAPITALNI PROJEKAT K502001: ULAGANJA U OSNOVNE ŠKOLE	**2.661.010,00**	**-156.708,00**	**2.504.302,00**	**-5,89**
					FUNKCIJSKA KLASIFIKACIJA 0912 - OSNOVNO OBRAZOVANJE				
	4				**RASHODI ZA NABAVU NEFINANCIJSKE IMOVINE**				
		45			**RASHODI ZA DODATNA ULAGANJA NA NEFINANCIJSKOJ IMOVINI**	**2.661.010,00**	**-156.708,00**	**2.504.302,00**	**-5,89**
01 04			*454*		*DODATNA ULAGANJA ZA OSTALU NEFINANCIJSKU IMOVINU*	*2.661.010,00*	*-156.708,00*	*2.504.302,00*	*-5,89*

RAZDJEL 005 - UPRAVNI ODJEL ZA DRUŠTVENE DJELATNOSTI

IZVORI FINANCIRANJA	RAZRED	SKUPINA	PODSKUPINA	ODJELJAK	OPIS	PLAN 2010	RAZLIKA POVEĆANJE/ SMANJENJE	NOVI PLAN 2010	% PROMJENE
					PROGRAM 5002: JAVNE POTREBE U OSNOVNOM ŠKOLSTVU I NAOBRAZBI IZNAD STANDARDA	**55.474.805,00**	**9.371.516,00**	**64.846.321,00**	**16,89**
					AKTIVNOST: A502002: UNAPREĐENJE STANDARDA U ŠKOLSTVU	*1.951.000,00*	*-1.128.000,00*	*823.000,00*	*-57,82*
					FUNKCIJSKA KLASIFIKACIJA 0912 - OSNOVNO OBRAZOVANJE				
	3				**RASHODI POSLOVANJA**				
		32			**MATERIJALNI RASHODI**	**1.501.000,00**	**-1.043.000,00**	**458.000,00**	**-69,49**
01			*323*		*RASHODI ZA USLUGE*	*1.231.000,00*	*-1.058.000,00*	*173.000,00*	*-85,95*
01			*329*		*OSTALI NESPOMENUTI RASHODI POSLOVANJA*	*270.000,00*	*15.000,00*	*285.000,00*	*5,56*
		35			**SUBVENCIJE**	**350.000,00**	**-35.000,00**	**315.000,00**	**-10,00**
01			*351*		*SUBVENCIJE TRGOVAČKIM DRUŠTVIMA U JAVNOM SEKTORU*	*350.000,00*	*-35.000,00*	*315.000,00*	*-10,00*
		38			**OSTALI RASHODI**	**100.000,00**	**-50.000,00**	**50.000,00**	**-50,00**
01			*381*		*TEKUĆE DONACIJE*	*100.000,00*	*-50.000,00*	*50.000,00*	*-50,00*
					KAPITALNI PROJEKAT K502002: OPREMANJE I UREĐENJE OSNOVNIH ŠKOLA	**1.050.000,00**	**-716.000,00**	**334.000,00**	**-68,19**
					FUNKCIJSKA KLASIFIKACIJA 0912 - OSNOVNO OBRAZOVANJE				
	3				**RASHODI POSLOVANJA**				
		32			**MATERIJALNI RASHODI**	**50.000,00**	**-16.000,00**	**34.000,00**	**-32,00**
01			*322*		*RASHODI ZA MATERIJAL I ENERGIJU*	*50.000,00*	*-16.000,00*	*34.000,00*	*-32,00*
	4				**RASHODI ZA NABAVU NEFINANCIJSKE IMOVINE**				
		45			**RASHODI ZA DODATNA ULAGANJA NA NEFINANCIJSKOJ IMOVINI**	**1.000.000,00**	**-700.000,00**	**300.000,00**	**-70,00**
06			*454*		*DODATNA ULAGANJA ZA OSTALU NEFINANCIJSKU IMOVINU*	*1.000.000,00*	*-700.000,00*	*300.000,00*	*-70,00*
					KAPITALNI PROJEKAT K502003: IZGRADNJA OSNOVNE ŠKOLE VELI VRH	**45.000.000,00**	**12.778.626,00**	**57.778.626,00**	**28,40**
					FUNKCIJSKA KLASIFIKACIJA 0912 - OSNOVNO OBRAZOVANJE				
	4				**RASHODI ZA NABAVU NEFINANCIJSKE IMOVINE**				
		42			**RASHODI ZA NABAVU PROIZVEDENE DUGOTRAJNE IMOVINE**	**45.000.000,00**	**12.778.626,00**	**57.778.626,00**	**28,40**
04 07			*421*		*GRAĐEVINSKI OBJEKTI*	*45.000.000,00*	*12.778.626,00*	*57.778.626,00*	*28,40*
					KAPITALNI PROJEKAT K502004: REKONSTRUKCIJA I DOGRADNJA OSNOVNE ŠKOLE VERUDA	**3.200.000,00**	**-1.100.000,00**	**2.100.000,00**	-34,38
					FUNKCIJSKA KLASIFIKACIJA 0912 - OSNOVNO OBRAZOVANJE				
	4				**RASHODI ZA NABAVU NEFINANCIJSKE IMOVINE**				
		45			**RASHODI ZA DODATNA ULAGANJA NA NEFINANCIJSKOJ IMOVINI**	**3.200.000,00**	**-1.100.000,00**	**2.100.000,00**	**-34,38**
06			*451*		*DODATNA ULAGANJA NA GRAĐEVINSKIM OBJEKTIMA*	*3.200.000,00*	*-1.100.000,00*	*2.100.000,00*	*-34,38*
					AKTIVNOST: A502003: PRODUŽENI BORAVAK U OSNOVNIM ŠKOLAMA	*2.773.805,00*	*-387.860,00*	*2.385.945,00*	*-13,98*
					FUNKCIJSKA KLASIFIKACIJA 0912 - OSNOVNO OBRAZOVANJE				
	3				**RASHODI POSLOVANJA**				
		31			**RASHODI ZA ZAPOSLENE**	**2.701.205,00**	**-366.590,00**	**2.334.615,00**	**-13,57**
01			*311*		*PLAĆE*	*2.162.400,00*	*-292.400,00*	*1.870.000,00*	*-13,52*
01			*312*		*OSTALI RASHODI ZA ZAPOSLENE*	*160.445,00*	*-25.780,00*	*134.665,00*	*-16,07*
01			*313*		*DOPRINOSI NA PLAĆE*	*378.360,00*	*-48.410,00*	*329.950,00*	*-12,79*

RAZDJEL 005 - UPRAVNI ODJEL ZA DRUŠTVENE DJELATNOSTI

IZVORI FINANCIRANJA	RAZRED	SKUPINA	PODSKUPINA	ODJELJAK	OPIS	PLAN 2010	RAZLIKA POVEĆANJE/ SMANJENJE	NOVI PLAN 2010	% PROMJENE
		32			**MATERIJALNI RASHODI**	**72.600,00**	**-21.270,00**	**51.330,00**	**-29,30**
01			*321*		*NAKNADE TROŠKOVA ZAPOSLENIMA*	*72.600,00*	*-21.270,00*	*51.330,00*	*-29,30*
					AKTIVNOST: A502004: STIPENDIRANJE STUDENATA	*1.200.000,00*	*0,00*	*1.200.000,00*	*0,00*
					FUNKCIJSKA KLASIFIKACIJA 0942 - DRUGI STUPANJ VISOKE NAOBRAZBE				
	3				**RASHODI POSLOVANJA**				
		37			**NAKNADE GRAĐANIMA I KUĆANSTVIMA NA TEMELJU OSIGURANJA I DRUGE NAKNADE**	**1.200.000,00**	**0,00**	**1.200.000,00**	**0,00**
01			*372*		*OSTALE NAKNADE GRAĐANIMA I KUĆANSTVIMA IZ PRORAČUNA*	*1.200.000,00*	*0,00*	*1.200.000,00*	0,00
					AKTIVNOST: A502005: OSTALI PROGRAMI U ODGOJU I OBRAZOVANJU	*300.000,00*	*-75.250,00*	*224.750,00*	*-25,08*
					FUNKCIJSKA KLASIFIKACIJA 0980 - USLUGE OBRAZOVANJA KOJE NISU DRUGDJE SVRSTANE				
	3				**RASHODI POSLOVANJA**				
		36			**POMOĆI DANE U INOZEMSTVO I UNUTAR OPĆE DRŽAVE**	**30.000,00**	**-5.250,00**	**24.750,00**	**-17,50**
01			*363*		*POMOĆI UNUTAR OPĆE DRŽAVE*	*30.000,00*	*-5.250,00*	*24.750,00*	*-17,50*
		38			**OSTALI RASHODI**	**270.000,00**	**-70.000,00**	**200.000,00**	**-25,93**
01			*381*		*TEKUĆE DONACIJE*	*270.000,00*	*-70.000,00*	*200.000,00*	*-25,93*
					GLAVA 00503 - PREDŠKOLSKI ODGOJ	**34.642.919,00**	**-3.218.899,00**	**31.424.020,00**	**-9,29**
					PROGRAM 5003: PREDŠKOLSKI ODGOJ	**34.642.919,00**	**-3.218.899,00**	**31.424.020,00**	**-9,29**
					AKTIVNOST: A503001: PREDŠKOLSKE USTANOVE	*27.722.159,00*	*-2.975.999,00*	*24.746.160,00*	*-10,74*
					FUNKCIJSKA KLASIFIKACIJA 0911 - PREDŠKOLSKO OBRAZOVANJE				
					KORISNIK 34985: PREDŠKOLSKA USTANOVA DJEČJI VRTIĆI PULA	*24.065.600,00*	*-2.687.713,00*	*21.377.887,00*	*-11,17*
	3				**RASHODI POSLOVANJA**				
		31			**RASHODI ZA ZAPOSLENE**	**22.735.000,00**	**-2.193.613,00**	**20.541.387,00**	**-9,65**
01 04			*311*		*PLAĆE*	*18.925.500,00*	*-1.631.076,00*	*17.294.424,00*	*-8,62*
01			*312*		*OSTALI RASHODI ZA ZAPOSLENE*	*535.000,00*	*0,00*	*535.000,00*	*0,00*
01 04			*313*		*DOPRINOSI NA PLAĆE*	*3.274.500,00*	*-562.537,00*	*2.711.963,00*	*-17,18*
		32			**MATERIJALNI RASHODI**	**430.600,00**	**-154.500,00**	**276.100,00**	**-35,88**
01			*321*		*NAKNADE TROŠKOVA ZAPOSLENIMA*	*44.500,00*	*-24.500,00*	*20.000,00*	*-55,06*
01			*322*		*RASHODI ZA MATERIJAL I ENERGIJU*	*0,00*	*75.000,00*	*75.000,00*	-
01			*323*		*RASHODI ZA USLUGE*	*297.100,00*	*-186.100,00*	*111.000,00*	*-62,64*
01			*329*		*OSTALI NESPOMENUTI RASHODI POSLOVANJA*	*89.000,00*	*-18.900,00*	*70.100,00*	*-21,24*
	4				**RASHODI ZA NABAVU NEFINANCIJSKE IMOVINE**				
		42			**RASHODI ZA NABAVU PROIZVEDENE DUGOTRAJNE IMOVINE**	**0,00**	**128.450,00**	**128.450,00**	**-**
01			*422*		*POSTROJENJA I OPREMA*	*0,00*	*128.450,00*	*128.450,00*	-
		45			**RASHODI ZA DODATNA ULAGANJA NA NEFINANCIJSKOJ IMOVINI**	**900.000,00**	**-468.050,00**	**431.950,00**	**-52,01**
06			*454*		*DODATNA ULAGANJA ZA OSTALU NEFINANCIJSKU IMOVINU*	*900.000,00*	*-468.050,00*	*431.950,00*	*-52,01*

RAZDJEL 005 - UPRAVNI ODJEL ZA DRUŠTVENE DJELATNOSTI

IZVORI FINANCIRANJA		RAZRED	SKUPINA	PODSKUPINA	ODJELJAK	OPIS	PLAN 2010	RAZLIKA POVEĆANJE/ SMANJENJE	NOVI PLAN 2010	% PROMJENE
						KORISNIK 34952: PREDŠKOLSKA USTANOVA RIN TIN TIN PULA	*3.656.559,00*	*-288.286,00*	*3.368.273,00*	*-7,88*
		3				**RASHODI POSLOVANJA**				
			31			**RASHODI ZA ZAPOSLENE**	**3.508.959,00**	**-278.446,00**	**3.230.513,00**	**-7,94**
01	04			*311*		*PLAĆE*	*2.930.856,00*	*-248.823,00*	*2.682.033,00*	*-8,49*
01				*312*		*OSTALI RASHODI ZA ZAPOSLENE*	*87.500,00*	*0,00*	*87.500,00*	*0,00*
01	04			*313*		*DOPRINOSI NA PLAĆE*	*490.603,00*	*-29.623,00*	*460.980,00*	*-6,04*
			32			**MATERIJALNI RASHODI**	**147.600,00**	**-9.840,00**	**137.760,00**	**-6,67**
01	06			*323*		*RASHODI ZA USLUGE*	*58.600,00*	*9.060,00*	*67.660,00*	*15,46*
01				*329*		*OSTALI NESPOMENUTI RASHODI POSLOVANJA*	*89.000,00*	*-18.900,00*	*70.100,00*	*-21,24*
						AKTIVNOST: A503002: PREDŠKOLSKE USTANOVE - POSEBNI PROGRAMI - KORISNIK DJEČJI VRTIĆI PULA FUNKCIJSKA KLASIFIKACIJA 0911 - PREDŠKOLSKO OBRAZOVANJE	*171.720,00*	*0,00*	*171.720,00*	0,00
		3				**RASHODI POSLOVANJA**				
			32			**MATERIJALNI RASHODI**	**171.720,00**	**0,00**	**171.720,00**	**0,00**
	04			*322*		*RASHODI ZA MATERIJAL I ENERGIJU*	*171.720,00*	*0,00*	*171.720,00*	*0,00*
						AKTIVNOST: A503003: PREDŠKOLSKE USTANOVE - POSEBNI PROGRAMI - KORISNIK RIN TIN TIN FUNKCIJSKA KLASIFIKACIJA 0911 - PREDŠKOLSKO OBRAZOVANJE	*162.900,00*	*1.800,00*	*164.700,00*	*1,10*
		3				**RASHODI POSLOVANJA**				
			32			**MATERIJALNI RASHODI**	**121.900,00**	**-26.900,00**	**95.000,00**	**-22,07**
	04			*321*		*NAKNADE TROŠKOVA ZAPOSLENIMA*	*21.132,00*	*-19.132,00*	*2.000,00*	*-90,54*
	04			*322*		*RASHODI ZA MATERIJAL I ENERGIJU*	*74.810,00*	*2.990,00*	*77.800,00*	*4,00*
	04			*323*		*RASHODI ZA USLUGE*	*22.958,00*	*-10.758,00*	*12.200,00*	*-46,86*
	04			*329*		*OSTALI NESPOMENUTI RASHODI POSLOVANJA*	*3.000,00*	0,00	*3.000,00*	*0,00*
		4				**RASHODI ZA NABAVU NEFINANCIJSKE IMOVINE**				
			42			**RASHODI ZA NABAVU PROIZVEDENE DUGOTRAJNE IMOVINE**	**41.000,00**	**28.700,00**	**69.700,00**	**70,00**
	04			*422*		*POSTROJENJA I OPREMA*	*41.000,00*	*28.700,00*	*69.700,00*	*70,00*
						AKTIVNOST: A503004: DRUGI PROGRAMI U PREDŠKOLSKOM ODGOJU FUNKCIJSKA KLASIFIKACIJA 0911 - PREDŠKOLSKO OBRAZOVANJE	*6.586.140,00*	*-244.700,00*	*6.341.440,00*	*-3,72*
		3				**RASHODI POSLOVANJA**				
			32			**MATERIJALNI RASHODI**	**367.600,00**	**-18.280,00**	**349.320,00**	**-4,97**
01				*323*		*RASHODI ZA USLUGE*	*367.600,00*	*-18.280,00*	*349.320,00*	*-4,97*
			35			**SUBVENCIJE**	**6.078.540,00**	**-191.920,00**	**5.886.620,00**	**-3,16**
01				*351*		*SUBVENCIJE TRGOVAČKIM DRUŠTVIMA U JAVNOM SEKTORU*	*6.078.540,00*	*-191.920,00*	*5.886.620,00*	*-3,16*
			38			**OSTALI RASHODI**	**140.000,00**	**-34.500,00**	**105.500,00**	**-24,64**
01				*381*		*TEKUĆE DONACIJE*	*140.000,00*	*-34.500,00*	*105.500,00*	*-24,64*

RAZDJEL 005 - UPRAVNI ODJEL ZA DRUŠTVENE DJELATNOSTI

IZVORI FINANCIRANJA	RAZRED	SKUPINA	PODSKUPINA	ODJELJAK	OPIS	PLAN 2010	RAZLIKA POVEĆANJE/ SMANJENJE	NOVI PLAN 2010	% PROMJENE
					GLAVA 00504 - SPORT	**24.881.000,00**	**-2.439.000,00**	**22.442.000,00**	**-9,80**
					PROGRAM 5004: JAVNE POTREBE U SPORTU	**24.881.000,00**	**-2.439.000,00**	**22.442.000,00**	**-9,80**
					AKTIVNOST: A504001: PROVOĐENJE SPORTSKIH AKTIVNOSTI DJECE I MLADEŽI	*400.000,00*	*435.000,00*	*835.000,00*	*108,75*
					FUNKCIJSKA KLASIFIKACIJA 0810 - SLUŽBE REKREACIJE I SPORTA				
	3				**RASHODI POSLOVANJA**				
		38			**OSTALI RASHODI**	**400.000,00**	**435.000,00**	**835.000,00**	**108,75**
01			*381*		*TEKUĆE DONACIJE*	*400.000,00*	*435.000,00*	*835.000,00*	*108,75*
					AKTIVNOST: A504002: DJELOVANJE SPORTSKIH UDRUGA I SAVEZA SPORTOVA	*7.680.000,00*	*-1.035.000,00*	*6.645.000,00*	*-13,48*
					FUNKCIJSKA KLASIFIKACIJA 0810 - SLUŽBE REKREACIJE I SPORTA				
	3				**RASHODI POSLOVANJA**				
		38			**OSTALI RASHODI**	**7.680.000,00**	**-1.035.000,00**	**6.645.000,00**	**-13,48**
01			*381*		*TEKUĆE DONACIJE*	*7.680.000,00*	*-1.035.000,00*	*6.645.000,00*	*-13,48*
					AKTIVNOST: A504003: SPORTSKA PRIPREMA, DOMAĆA I MEĐUNARODNA NATJECANJA	*230.000,00*	*-41.000,00*	*189.000,00*	*-17,83*
					FUNKCIJSKA KLASIFIKACIJA 0810 - SLUŽBE REKREACIJE I SPORTA				
	3				**RASHODI POSLOVANJA**				
		38			**OSTALI RASHODI**	**230.000,00**	**-41.000,00**	**189.000,00**	**-17,83**
01			*381*		*TEKUĆE DONACIJE*	*230.000,00*	*-41.000,00*	*189.000,00*	*-17,83*
					AKTIVNOST: A504004: ZAPOŠLJAVANJE OSOBA ZA OBAVLJANJE STRUČNIH POSLOVA U SPORTU	*1.116.000,00*	*-223.000,00*	*893.000,00*	*-19,98*
					FUNKCIJSKA KLASIFIKACIJA 0810 - SLUŽBE REKREACIJE I SPORTA				
	3				**RASHODI POSLOVANJA**				
		38			**OSTALI RASHODI**	**1.116.000,00**	**-223.000,00**	**893.000,00**	**-19,98**
01			*381*		*TEKUĆE DONACIJE*	*1.116.000,00*	*-223.000,00*	*893.000,00*	*-19,98*
					AKTIVNOST: A504006: SPORTSKE AKTIVNOSTI OSOBA S TEŠKOĆAMA I OSOBA S INVALIDITETOM	*80.000,00*	*-16.000,00*	*64.000,00*	*-20,00*
					FUNKCIJSKA KLASIFIKACIJA 0810 - SLUŽBE REKREACIJE I SPORTA				
	3				**RASHODI POSLOVANJA**				
		38			**OSTALI RASHODI**	**80.000,00**	**-16.000,00**	**64.000,00**	**-20,00**
01			*381*		*TEKUĆE DONACIJE*	*80.000,00*	*-16.000,00*	*64.000,00*	*-20,00*
					AKTIVNOST: A504007: PLANIRANJE, IZGRADNJA, ODRŽAVANJE I KORIŠTENJE SPORTSKIH OBJEKATA	*15.275.000,00*	*-1.511.500,00*	*13.763.500,00*	*-9,90*
					FUNKCIJSKA KLASIFIKACIJA 0810 - SLUŽBE REKREACIJE I SPORTA				
	3				**RASHODI POSLOVANJA**				
		38			**OSTALI RASHODI**	**15.275.000,00**	**-1.511.500,00**	**13.763.500,00**	**-9,90**
01			*381*		*TEKUĆE DONACIJE*	*10.275.000,00*	*-611.500,00*	*9.663.500,00*	*-5,95*
06			*382*		*KAPITALNE DONACIJE*	*5.000.000,00*	*-900.000,00*	*4.100.000,00*	*-18,00*

RAZDJEL 005 - UPRAVNI ODJEL ZA DRUŠTVENE DJELATNOSTI

IZVORI FINANCIRANJA	RAZRED	SKUPINA	PODSKUPINA	ODJELJAK	OPIS	PLAN 2010	RAZLIKA POVEĆANJE/ SMANJENJE	NOVI PLAN 2010	% PROMJENE
					AKTIVNOST: A504008: FINANCIRANJE ZNANSTVENIH I RAZVOJNIH PROJEKATA, ELABORATA I STUDIJA U FUNKCIJI RAZVOJA SPORTA GRADA FUNKCIJSKA KLASIFIKACIJA 0810 - SLUŽBE REKREACIJE I SPORTA	*100.000,00*	*-47.500,00*	*52.500,00*	*-47,50*
	3				**RASHODI POSLOVANJA**				
		38			**OSTALI RASHODI**	**100.000,00**	**-47.500,00**	**52.500,00**	**-47,50**
01			*381*		*TEKUĆE DONACIJE*	*100.000,00*	*-47.500,00*	*52.500,00*	*-47,50*
					GLAVA 00505 - TEHNIČKA KULTURA	**1.169.500,00**	**-234.000,00**	**935.500,00**	**-20,01**
					PROGRAM 5005: JAVNE POTREBE U TEHNIČKOJ KULTURI	**1.169.500,00**	**-234.000,00**	**935.500,00**	**-20,01**
					AKTIVNOST: A505001: ZAJEDNICA TEHNIČKE KULTURE FUNKCIJSKA KLASIFIKACIJA 0860 - RASHODI ZA REKREACIJU, KULTURU I RELIGIJU KOJI NISU DRUGDJE SVRSTANI	*1.119.500,00*	*-189.000,00*	*930.500,00*	*-16,88*
	3				**RASHODI POSLOVANJA**				
		38			**OSTALI RASHODI**	**1.119.500,00**	**-189.000,00**	**930.500,00**	**-16,88**
01			*381*		*TEKUĆE DONACIJE*	*1.119.500,00*	*-189.000,00*	*930.500,00*	*-16,88*
					AKTIVNOST: A505002: DRUGI PROGRAMI U TEHNIČKOJ KULTURI FUNKCIJSKA KLASIFIKACIJA 0860 - RASHODI ZA REKREACIJU, KULTURU I RELIGIJU KOJI NISU DRUGDJE SVRSTANI	**50.000,00**	**-45.000,00**	**5.000,00**	**-90,00**
	3				**RASHODI POSLOVANJA**				
		38			**OSTALI RASHODI**	**50.000,00**	**-45.000,00**	**5.000,00**	**-90,00**
01			*381*		*TEKUĆE DONACIJE*	*50.000,00*	*-45.000,00*	*5.000,00*	*-90,00*
					GLAVA 00506 - SOCIJALNA SKRB	**14.415.800,00**	**94.800,00**	**14.510.600,00**	**0,66**
					PROGRAM 5006: PROGRAM SOCIJALNE SKRBI	**14.415.800,00**	**94.800,00**	**14.510.600,00**	**0,66**
					AKTIVNOST: A506001: POMOĆ SOCIJALNO UGROŽENOJ KATEGORIJI GRAĐANA FUNKCIJSKA KLASIFIKACIJA 1070 - SOCIJALNA POMOĆ STANOVNIŠTVU KOJE NIJE OBUHVAĆENO REDOVNIM SOCIJALNIM PROGRAMIMA	*7.110.000,00*	*427.000,00*	*7.537.000,00*	*6,01*
	3				**RASHODI POSLOVANJA**				
		37			**NAKNADE GRAĐANIMA I KUĆANSTVIMA NA TEMELJU OSIGURANJA I DRUGE NAKNADE**	**7.110.000,00**	**427.000,00**	**7.537.000,00**	**6,01**
01	04		*372*		*OSTALE NAKNADE GRAĐANIMA I KUĆANSTVIMA IZ PRORAČUNA*	*7.110.000,00*	*427.000,00*	*7.537.000,00*	*6,01*
					AKTIVNOST: A506002: JAVNE USTANOVE I UDRUGE U SOCIJALNOJ SKRBI FUNKCIJSKA KLASIFIKACIJA 1070 - SOCIJALNA POMOĆ STANOVNIŠTVU KOJE NIJE OBUHVAĆENO REDOVNIM SOCIJALNIM PROGRAMIMA	*2.786.000,00*	*-219.900,00*	*2.566.100,00*	*-7,89*
	3				**RASHODI POSLOVANJA**				
		32			**MATERIJALNI RASHODI**	**5.000,00**	**0,00**	**5.000,00**	**0,00**
01			*329*		*OSTALI NESPOMENUTI RASHODI POSLOVANJA*	*5.000,00*	*0,00*	*5.000,00*	*0,00*
		36			**POMOĆI DANE U INOZEMSTVO I UNUTAR OPĆE DRŽAVE**	**690.000,00**	**0,00**	**690.000,00**	**0,00**
01			*363*		*POMOĆI UNUTAR OPĆE DRŽAVE*	*690.000,00*	*0,00*	*690.000,00*	*0,00*
		38			**OSTALI RASHODI**	**2.091.000,00**	**-219.900,00**	**1.871.100,00**	**-10,52**
01			*381*		*TEKUĆE DONACIJE*	*2.091.000,00*	*-219.900,00*	*1.871.100,00*	*-10,52*

RAZDJEL 005 - UPRAVNI ODJEL ZA DRUŠTVENE DJELATNOSTI

IZVORI FINANCIRANJA		RAZRED	SKUPINA	PODSKUPINA	ODJELJAK	OPIS	PLAN 2010	RAZLIKA POVEĆANJE/ SMANJENJE	NOVI PLAN 2010	% PROMJENE
						AKTIVNOST: A506003: ČITAONICA KLUBA UMIROVLJENIKA PULA FUNKCIJSKA KLASIFIKACIJA 1070 - SOCIJALNA POMOĆ STANOVNIŠTVU KOJE NIJE OBUHVAĆENO REDOVNIM SOCIJALNIM PROGRAMIMA	*120.000,00*	*-2.000,00*	*118.000,00*	*-1,67*
		3				**RASHODI POSLOVANJA**				
			32			**MATERIJALNI RASHODI**	**105.000,00**	**0,00**	**105.000,00**	**0,00**
01				*322*		*RASHODI ZA MATERIJAL I ENERGIJU*	*74.000,00*	*8.000,00*	*82.000,00*	*10,81*
01				*323*		*RASHODI ZA USLUGE*	*24.000,00*	*-4.500,00*	*19.500,00*	*-18,75*
01				*329*		*OSTALI NESPOMENUTI RASHODI POSLOVANJA*	*7.000,00*	*-3.500,00*	*3.500,00*	*-50,00*
			37			**NAKNADE GRAĐANIMA I KUĆANSTVIMA NA TEMELJU OSIGURANJA I DRUGE NAKNADE**	**7.000,00**	**-2.000,00**	**5.000,00**	**-28,57**
01				*372*		*OSTALE NAKNADE GRAĐANIMA I KUĆANSTVIMA IZ PRORAČUNA*	*7.000,00*	*-2.000,00*	*5.000,00*	*-28,57*
		4				**RASHODI ZA NABAVU NEFINANCIJSKE IMOVINE**				
			42			**RASHODI ZA NABAVU PROIZVEDENE DUGOTRAJNE IMOVINE**	**8.000,00**	**0,00**	**8.000,00**	**0,00**
01				*422*		*POSTROJENJA I OPREMA*	*8.000,00*	*0,00*	*8.000,00*	*0,00*
						AKTIVNOST: A506004: DOM ZA DJECU, MLADEŽ I ODRASLE OSOBE S CEREBRALNOM PARALIZOM FUNKCIJSKA KLASIFIKACIJA 1070 - SOCIJALNA POMOĆ STANOVNIŠTVU KOJE NIJE OBUHVAĆENO REDOVNIM SOCIJALNIM PROGRAMIMA	*4.399.800,00*	*-110.300,00*	*4.289.500,00*	*-2,51*
		3				**RASHODI POSLOVANJA**				
			31			**RASHODI ZA ZAPOSLENE**	**3.684.935,00**	**-201.800,00**	**3.483.135,00**	**-5,48**
01	04			*311*		*PLAĆE*	*3.056.027,00*	*-179.001,00*	*2.877.026,00*	*-5,86*
01	04			*312*		*OSTALI RASHODI ZA ZAPOSLENE*	*104.200,00*	*6.500,00*	*110.700,00*	*6,24*
01	04			*313*		*DOPRINOSI NA PLAĆE*	*524.708,00*	*-29.299,00*	*495.409,00*	*-5,58*
			32			**MATERIJALNI RASHODI**	**690.865,00**	**112.500,00**	**803.365,00**	**16,28**
	04			*321*		*NAKNADE TROŠKOVA ZAPOSLENIMA*	*152.000,00*	*72.786,00*	*224.786,00*	*47,89*
	04			*322*		*RASHODI ZA MATERIJAL I ENERGIJU*	*307.910,00*	*-3.305,00*	*304.605,00*	*-1,07*
01	04			*323*		*RASHODI ZA USLUGE*	*140.000,00*	*519,00*	*140.519,00*	*0,37*
	04			*329*		*OSTALI NESPOMENUTI RASHODI POSLOVANJA*	*90.955,00*	*42.500,00*	*133.455,00*	*46,73*
			34			**FINANCIJSKI RASHODI**	**4.000,00**	**-1.000,00**	**3.000,00**	**-25,00**
	04			*343*		*OSTALI FINANCIJSKI RASHODI*	*4.000,00*	*-1.000,00*	*3.000,00*	*-25,00*
		4				**RASHODI ZA NABAVU NEFINANCIJSKE IMOVINE**				
			42			**RASHODI ZA NABAVU PROIZVEDENE DUGOTRAJNE IMOVINE**	**20.000,00**	**-20.000,00**	**0,00**	**-100,00**
	04			*422*		*POSTROJENJA I OPREMA*	*20.000,00*	*-20.000,00*	*0,00*	*-100,00*

RAZDJEL 005 - UPRAVNI ODJEL ZA DRUŠTVENE DJELATNOSTI

IZVORI FINANCIRANJA	RAZRED	SKUPINA	PODSKUPINA	ODJELJAK	OPIS	PLAN 2010	RAZLIKA POVEĆANJE/ SMANJENJE	NOVI PLAN 2010	% PROMJENE
					GLAVA 00507 - ZDRAVSTVO I VETERINARSTVO	**2.944.000,00**	**-290.000,00**	**2.654.000,00**	**-9,85**
					PROGRAM 5007: ZDRAVSTVENA ZAŠTITA	**2.944.000,00**	**-290.000,00**	**2.654.000,00**	**-9,85**
					AKTIVNOST: A507001: JAVNOZDRAVSTVENE MJERE	*2.359.000,00*	*-204.000,00*	*2.155.000,00*	*-8,65*
					FUNKCIJSKA KLASIFIKACIJA 0760 - POSLOVI I USLUGE ZDRAVSTVA KOJI NISU DRUGDJE SVRSTANI				
	3				**RASHODI POSLOVANJA**				
		32			**MATERIJALNI RASHODI**	**960.000,00**	**-16.000,00**	**944.000,00**	**-1,67**
01			*323*		*RASHODI ZA USLUGE*	*960.000,00*	*-16.000,00*	*944.000,00*	*-1,67*
		36			**POMOĆI DANE U INOZEMSTVO I UNUTAR OPĆE DRŽAVE**	**755.000,00**	**-57.000,00**	**698.000,00**	**-7,55**
01			*363*		*POMOĆI UNUTAR OPĆE DRŽAVE*	*755.000,00*	*-57.000,00*	*698.000,00*	*-7,55*
		37			**NAKNADE GRAĐANIMA I KUĆANSTVIMA NA TEMELJU OSIGURANJA I DRUGE NAKNADE**	**160.000,00**	**-30.000,00**	**130.000,00**	**-18,75**
01			*372*		*OSTALE NAKNADE GRAĐANIMA I KUĆANSTVIMA IZ PRORAČUNA*	*160.000,00*	*-30.000,00*	*130.000,00*	*-18,75*
		38			**OSTALI RASHODI**	**484.000,00**	**-101.000,00**	**383.000,00**	**-20,87**
01			*381*		*TEKUĆE DONACIJE*	*484.000,00*	*-101.000,00*	*383.000,00*	*-20,87*
					AKTIVNOST: A507002: VETERINARSKE MJERE	*585.000,00*	*-86.000,00*	*499.000,00*	*-14,70*
					FUNKCIJSKA KLASIFIKACIJA 0760 - POSLOVI I USLUGE ZDRAVSTVA KOJI NISU DRUGDJE SVRSTANI				
	3				**RASHODI POSLOVANJA**				
		32			**MATERIJALNI RASHODI**	**575.000,00**	**-86.000,00**	**489.000,00**	**-14,96**
01			*323*		*RASHODI ZA USLUGE*	*575.000,00*	*-86.000,00*	*489.000,00*	*-14,96*
		38			**OSTALI RASHODI**	**10.000,00**	**0,00**	**10.000,00**	**0,00**
01			*381*		*TEKUĆE DONACIJE*	*10.000,00*	*0,00*	*10.000,00*	*0,00*
					GLAVA 00508 - KULTURA	**24.181.200,00**	**-2.182.786,00**	**21.998.414,00**	**-9,03**
					PROGRAM 5008: JAVNE POTREBE U KULTURI	**24.181.200,00**	**-2.182.786,00**	**21.998.414,00**	**-9,03**
					AKTIVNOST: A508001: USTANOVE U KULTURI	*10.478.700,00*	*-296.523,00*	*10.182.177,00*	*-2,83*
					FUNKCIJSKA KLASIFIKACIJA 0820 - SLUŽBE KULTURE				
					KORISNIK 37889:ISTARSKO NARODNO KAZALIŠTE-GRADSKO KAZALIŠTE PULA	*5.630.000,00*	*-264.615,00*	*5.365.385,00*	*-4,70*
	3				**RASHODI POSLOVANJA**				
		31			**RASHODI ZA ZAPOSLENE**	**2.365.000,00**	**98.116,00**	**2.463.116,00**	**4,15**
01			*311*		*PLAĆE*	*1.915.000,00*	*117.813,00*	*2.032.813,00*	*6,15*
01			*312*		*OSTALI RASHODI ZA ZAPOSLENE*	*120.000,00*	*-35.505,00*	*84.495,00*	*-29,59*
01			*313*		*DOPRINOSI NA PLAĆE*	*330.000,00*	*15.808,00*	*345.808,00*	*4,79*
		32			**MATERIJALNI RASHODI**	**2.906.000,00**	**-83.525,00**	**2.822.475,00**	**-2,87**
01			*321*		*NAKNADE TROŠKOVA ZAPOSLENIMA*	*115.000,00*	*37.129,00*	*152.129,00*	*32,29*
01			*322*		*RASHODI ZA MATERIJAL I ENERGIJU*	*578.000,00*	*84.428,00*	*662.428,00*	*14,61*
01 04			*323*		*RASHODI ZA USLUGE*	*2.119.000,00*	*-221.908,00*	*1.897.092,00*	*-10,47*
01			*329*		*OSTALI NESPOMENUTI RASHODI POSLOVANJA*	*94.000,00*	16.826,00	*110.826,00*	*17,90*

RAZDJEL 005 - UPRAVNI ODJEL ZA DRUŠTVENE DJELATNOSTI

IZVORI FINANCIRANJA		RAZRED	SKUPINA	PODSKUPINA	ODJELJAK	OPIS	PLAN 2010	RAZLIKA POVEĆANJE/ SMANJENJE	NOVI PLAN 2010	% PROMJENE
			34			**FINANCIJSKI RASHODI**	**9.000,00**	**794,00**	**9.794,00**	**8,82**
01				*343*		*OSTALI FINANCIJSKI RASHODI*	*9.000,00*	*794,00*	*9.794,00*	*8,82*
		4				**RASHODI ZA NABAVU NEFINANCIJSKE IMOVINE**				
			42			**RASHODI ZA NABAVU PROIZVEDENE DUGOTRAJNE IMOVINE**	**150.000,00**	**-100.000,00**	**50.000,00**	**-66,67**
01				*422*		*POSTROJENJA I OPREMA*	*150.000,00*	*-100.000,00*	*50.000,00*	*-66,67*
			45			**RASHODI ZA DODATNA ULAGANJA NA NEFINANCIJSKOJ IMOVINI**	**200.000,00**	**-180.000,00**	**20.000,00**	**-90,00**
01	04			*451*		*DODATNA ULAGANJA NA GRAĐEVINSKIM OBJEKTIMA*	*200.000,00*	*-180.000,00*	*20.000,00*	*-90,00*
						KORISNIK 34936:GRADSKA KNJIŽNICA I ČITAONICA	*4.848.700,00*	*-31.908,00*	*4.816.792,00*	*-0,66*
		3				**RASHODI POSLOVANJA**				
			31			**RASHODI ZA ZAPOSLENE**	**2.951.200,00**	**240.550,00**	**3.191.750,00**	**8,15**
01	04			*311*		*PLAĆE*	*2.514.000,00*	*89.000,00*	*2.603.000,00*	*3,54*
01	04			*312*		*OSTALI RASHODI ZA ZAPOSLENE*	*12.900,00*	*130.850,00*	*143.750,00*	*1.014,34*
01	04			*313*		*DOPRINOSI NA PLAĆE*	*424.300,00*	*20.700,00*	*445.000,00*	*4,88*
			32			**MATERIJALNI RASHODI**	**1.113.000,00**	**-189.500,00**	**923.500,00**	**-17,03**
01	04			*321*		*NAKNADE TROŠKOVA ZAPOSLENIMA*	*162.000,00*	*-24.000,00*	*138.000,00*	*-14,81*
01	04			*322*		*RASHODI ZA MATERIJAL I ENERGIJU*	*486.000,00*	*-62.000,00*	*424.000,00*	*-12,76*
01	04			*323*		*RASHODI ZA USLUGE*	*373.000,00*	*-95.500,00*	*277.500,00*	*-25,60*
01	04			*329*		*OSTALI NESPOMENUTI RASHODI POSLOVANJA*	*92.000,00*	*-8.000,00*	*84.000,00*	*-8,70*
			34			**FINANCIJSKI RASHODI**	**10.000,00**	**-2.000,00**	**8.000,00**	**-20,00**
01				*343*		*OSTALI FINANCIJSKI RASHODI*	*10.000,00*	*-2.000,00*	*8.000,00*	*-20,00*
		4				**RASHODI ZA NABAVU NEFINANCIJSKE IMOVINE**				
			42			**RASHODI ZA NABAVU PROIZVEDENE DUGOTRAJNE IMOVINE**	**774.500,00**	**-80.958,00**	**693.542,00**	**-10,45**
	04			*422*		*POSTROJENJA I OPREMA*	*19.500,00*	*-17.500,00*	*2.000,00*	*-89,74*
01	04			*424*		*KNJIGE, UMJETNIČKA DJELA I OSTALE IZLOŽBENE VRIJEDNOSTI*	*735.000,00*	*-78.458,00*	*656.542,00*	*-10,67*
	04			*426*		*NEMATERIJALNA PROIZVEDENA IMOVINA*	*20.000,00*	*15.000,00*	*35.000,00*	*75,00*
						AKTIVNOST: A508002: PULA FILM FESTIVAL	*5.041.500,00*	*-200.000,00*	*4.841.500,00*	*-3,97*
						FUNKCIJSKA KLASIFIKACIJA 0820 - SLUŽBE KULTURE				
		3				**RASHODI POSLOVANJA**				
			38			**OSTALI RASHODI**	**5.041.500,00**	**-200.000,00**	**4.841.500,00**	**-3,97**
01				*381*		*TEKUĆE DONACIJE*	*2.891.500,00*	*-200.000,00*	*2.691.500,00*	*-6,92*
	06			*382*		*KAPITALNE DONACIJE*	*2.150.000,00*	*0,00*	*2.150.000,00*	*0,00*

RAZDJEL 005 - UPRAVNI ODJEL ZA DRUŠTVENE DJELATNOSTI

IZVORI FINANCIRANJA	RAZRED	SKUPINA	PODSKUPINA	ODJELJAK	OPIS	PLAN 2010	RAZLIKA POVEĆANJE/ SMANJENJE	NOVI PLAN 2010	% PROMJENE
					AKTIVNOST: A508003: OSTALI PROGRAMI U KULTURI	*8.661.000,00*	*-1.686.263,00*	*6.974.737,00*	*-19,47*
					FUNKCIJSKA KLASIFIKACIJA 0820 - SLUŽBE KULTURE				
	3				**RASHODI POSLOVANJA**				
		32			**MATERIJALNI RASHODI**	**2.176.000,00**	**-382.000,00**	**1.794.000,00**	**-17,56**
01 03			*323*		*RASHODI ZA USLUGE*	*1.806.000,00*	*-280.000,00*	*1.526.000,00*	*-15,50*
01 04			*329*		*OSTALI NESPOMENUTI RASHODI POSLOVANJA*	*370.000,00*	*-102.000,00*	*268.000,00*	*-27,57*
		36			**POMOĆI DANE U INOZEMSTVO I UNUTAR OPĆE DRŽAVE**	**100.000,00**	**-20.000,00**	**80.000,00**	**-20,00**
01			*363*		*POMOĆI UNUTAR OPĆE DRŽAVE*	*100.000,00*	*-20.000,00*	*80.000,00*	*-20,00*
		38			**OSTALI RASHODI**	**6.185.000,00**	**-1.284.263,00**	**4.900.737,00**	**-20,76**
01			*381*		*TEKUĆE DONACIJE*	*6.185.000,00*	*-1.284.263,00*	*4.900.737,00*	*-20,76*
	4				**RASHODI ZA NABAVU NEFINANCIJSKE IMOVINE**				
		42			**RASHODI ZA NABAVU PROIZVEDENE DUGOTRAJNE IMOVINE**	**200.000,00**	**0,00**	**200.000,00**	**0,00**
01			*426*		*NEMATERIJALNA PROIZVEDENA IMOVINA*	*200.000,00*	*0,00*	*200.000,00*	*0,00*
					GLAVA 00509 - UDRUGE CIVILNOG DRUŠTVA	**2.475.000,00**	**-163.000,00**	**2.312.000,00**	**-6,59**
					PROGRAM 5009: DONACIJE UDRUGAMA GRAĐANA I NEPROFITNIM ORGANIZACIJAMA	**2.475.000,00**	**-163.000,00**	**2.312.000,00**	**-6,59**
					AKTIVNOST: A509001: UDRUGE CIVILNOG DRUŠTVA	*2.475.000,00*	*-163.000,00*	*2.312.000,00*	*-6,59*
					FUNKCIJSKA KLASIFIKACIJA 0840 - RELIGIJSKE I DRUGE SLUŽBE ZAJEDNICE				
	3				**RASHODI POSLOVANJA**				
		32			**MATERIJALNI RASHODI**	**230.000,00**	**0,00**	**230.000,00**	**0,00**
01			*323*		*RASHODI ZA USLUGE*	*230.000,00*	*0,00*	*230.000,00*	*0,00*
		38			**OSTALI RASHODI**	**2.245.000,00**	**-163.000,00**	**2.082.000,00**	**-7,26**
01			*381*		*TEKUĆE DONACIJE*	*2.245.000,00*	*-163.000,00*	*2.082.000,00*	*-7,26*
					UKUPNO RAZDJEL 005	**177.156.301,00**	**289.308,00**	**177.445.609,00**	**0,16**

RAZDJEL 006 - SLUŽBA ZA ZASTUPANJE GRADA

IZVORI FINANCIRANJA	RAZRED	SKUPINA	PODSKUPINA	ODJELJAK	OPIS	PLAN 2010	RAZLIKA POVEĆANJE/ SMANJENJE	NOVI PLAN 2010	% PROMJENE
01 02 03 04 05 06 07					**GLAVA 00601 - JAVNA UPRAVA I ADMINISTRACIJA ODJELA**	**1.878.000,00**	**-67.000,00**	**1.811.000,00**	**-3,57**
					PROGRAM 6001: PRIPREMA I DONOŠENJE AKATA IZ DJELOKRUGA SLUŽBE	**1.878.000,00**	**-67.000,00**	**1.811.000,00**	**-3,57**
					AKTIVNOST: A601001: ADMINISTRATIVNO, TEHNIČKO I STRUČNO OSOBLJE	*1.878.000,00*	*-67.000,00*	*1.811.000,00*	*-3,57*
					FUNKCIJSKA KLASIFIKACIJA 0111 - IZVRŠNA I ZAKONODAVNA TIJELA				
	3				**RASHODI POSLOVANJA**				
		31			**RASHODI ZA ZAPOSLENE**	**1.223.000,00**	**-58.000,00**	**1.165.000,00**	**-4,74**
01			*311*		*PLAĆE*	*1.000.000,00*	*-50.000,00*	*950.000,00*	*-5,00*
01			*312*		*OSTALI RASHODI ZA ZAPOSLENE*	*50.000,00*	*0,00*	*50.000,00*	*0,00*
01			*313*		*DOPRINOSI NA PLAĆE*	*173.000,00*	*-8.000,00*	*165.000,00*	*-4,62*
		32			**MATERIJALNI RASHODI**	**655.000,00**	**-9.000,00**	**646.000,00**	**-1,37**
01			*321*		*NAKNADE TROŠKOVA ZAPOSLENIMA*	*20.000,00*	*-4.000,00*	*16.000,00*	*-20,00*
01			*322*		*RASHODI ZA MATERIJAL I ENERGIJU*	*25.000,00*	*0,00*	*25.000,00*	*0,00*
01			*329*		*OSTALI NESPOMENUTI RASHODI POSLOVANJA*	*610.000,00*	*-5.000,00*	*605.000,00*	*-0,82*
					UKUPNO RAZDJEL 006	**1.878.000,00**	**-67.000,00**	**1.811.000,00**	**-3,57**

R7-SLUŽBA ZA UNUTARNJU REVIZIJU

IZVORI FINANCIRANJA	RAZRED	SKUPINA	PODSKUPINA	ODJELJAK	OPIS	PLAN 2010	RAZLIKA POVEĆANJE/ SMANJENJE	NOVI PLAN 2010	% PROMJENE
01 02 03 04 05 06 07					**GLAVA 00701 - JAVNA UPRAVA I ADMINISTRACIJA ODJELA**	**400.000,00**	**-18.500,00**	**381.500,00**	**-4,63**
					PROGRAM 7001: PRIPREMA I DONOŠENJE AKATA IZ DJELOKRUGA SLUŽBE	**400.000,00**	**-18.500,00**	**381.500,00**	**-4,63**
					AKTIVNOST: A701001: ADMINISTRATIVNO, TEHNIČKO I STRUČNO OSOBLJE	*400.000,00*	*-18.500,00*	*381.500,00*	*-4,63*
					FUNKCIJSKA KLASIFIKACIJA 0111 - IZVRŠNA I ZAKONODAVNA TIJELA				
	3				**RASHODI POSLOVANJA**				
		31			**RASHODI ZA ZAPOSLENE**	**372.000,00**	**-12.000,00**	**360.000,00**	**-3,23**
01			*311*		*PLAĆE*	*300.000,00*	*-10.000,00*	*290.000,00*	*-3,33*
01			*312*		*OSTALI RASHODI ZA ZAPOSLENE*	*20.000,00*	*0,00*	*20.000,00*	*0,00*
01			*313*		*DOPRINOSI NA PLAĆE*	*52.000,00*	*-2.000,00*	*50.000,00*	*-3,85*
		32			**MATERIJALNI RASHODI**	**28.000,00**	**-6.500,00**	**21.500,00**	**-23,21**
01			*321*		*NAKNADE TROŠKOVA ZAPOSLENIMA*	*13.000,00*	*-4.000,00*	*9.000,00*	*-30,77*
01			*322*		*RASHODI ZA MATERIJAL I ENERGIJU*	*5.000,00*	*0,00*	*5.000,00*	*0,00*
01			*329*		*OSTALI NESPOMENUTI RASHODI POSLOVANJA*	*10.000,00*	*-2.500,00*	*7.500,00*	*-25,00*
					UKUPNO RAZDJEL 007	**400.000,00**	**-18.500,00**	**381.500,00**	**-4,63**

III

IZMJENE I DOPUNE

PLANA RAZVOJNIH PROGRAMA GRADA PULE

FINANCIJSKI PLAN RAZVOJNIH PROGRAMA
INVESTICIJE

u kunama - tekuće cijene

Stanje invetsicijskog ciklusa	Datum		Šifra	Naziv
Potvrda DIP		Proračunski korisnik:		
Potvrda LD/PDU		inozemna vlada/međ.organizacija/		
Lokacijska dozvola:		proračunu države/općine/grada/županije/izvanpr. fondovima		
Potvrda IP		bankama/ost.financ.instituc./ trgovač. društvima u javnom sektoru		
Građevinska dozvola		bankama/ost.financ.instituc./ trgovač. društvima izvan javnog sektora		
Početak radova:		poljoprivrednicima, obrtnicima, malim i srednjim poduzetnicima		
Izmjena IP		neprofitnim organizacijama		
Uporabna dozvola		građanima i kućanstvima		
Predaja na uporabu		Regionalni razvojni program :		
Konačni obračun		Državni razvojni program :		
Prijenos u dugotr. nefinan. imovinu		Program		
Proj.uključuje gradnju (DA/NE):		Projekt/investicija/aktivnost		
OŠ		**Namjena i cilj: IZGRADNJA OBJEKATA OSNOVNE ŠKOLE VELI VRH**		
Lokacijska dozvola:	16.01.2009.			
Potvrda glavnog projekta	19.05.2009.			
Početak radova:	03.08.2010.			
Uporabna dozvola	03.09.2010.			
Vrtić				
Lokacijska dozvola:	16.01.2009.			
Potvrda glavnog projekta	15.05.2009.			
Početak radova:	15.06.2009.			
Uporabna dozvola	31.08.2010.			
Mjesni odbor				
Lokacijska dozvola:	16.01.2009.			
Potvrda glavnog projekta	15.05.2009.			
Početak radova:	15.06.2009.			
Uporabna dozvola	31.08.2010.			

RASHODI I IZDACI ZA POMOĆI I DONACIJE			Ukupno 2 do 7	Izvršeno do 2008.	Izvršeno u propračunu za 2009.	Planirano financiranje investicije 2010.	2011.	2012.	nakon 2012.
	Račun	Naziv računa računskog plana	1	2	3	4	5	6	7
	4212	Poslovni objekti	89.729.562,00	3.779.562,00	22.671.374,00	57.778.626,00	5.500.000,00	0,00	
			0,00						
			0,00						
			0,00						
			0,00						
			0,00						
			0,00						
			0,00						
		Ukupno rashodi i izdaci	89.729.562,00	3.779.562,00	22.671.374,00	57.778.626,00	5.500.000,00	0,00	0,00

IZVORI FINANCIRANJA			Ukupno 2 do 7	Izvršeno do 2008.	Izvršeno u propračunu za 2009.	Planirano financiranje investicije 2010.	2011.	2012.	nakon 2012.
	Račun	Naziv računa računskog plana	1	2	3	4	5	6	7

IZVORI FINANCIRANJA				Ukupno 2 do 7	Izvršeno do 2008.	Izvršeno u propračunu za 2009.	Planirano financiranje investicije			
							2010.	2011.	2012.	nakon 2012.
		Račun	Naziv računa računskog plana	1	2	3	4	5	6	7
1.	Opći prihodi i primici	61111	Neutrošena sredstva od nadoknada šteta s osnova osiguranja OŠ Veli Vrh	848.218,87		848.218,87	0,00			
		61111	Porez i prirez na dohodak	6.101.781,13		601.781,13	0,00	5.500.000,00	0,00	
				0,00						
				0,00						
				0,00						
			Ukupno 1.	6.950.000,00		1.450.000,00	0,00	5.500.000,00	0,00	
2.	Vlastiti prihodi			0,00						
				0,00						
				0,00						
				0,00						
			Ukupno 2.	0,00						
3.	Prihodi za posebne namjene			0,00						
				0,00						
				0,00						
				0,00						
			Ukupno 3.	0,00						
4.	Pomoći	63321	Kapitalne pomoći iz državnog proračuna za OŠ Veli Vrh	6.000.000,00	1.000.000,00	0,00	5.000.000,00			
		63322	Kapitalne pomoći iz županijskog proračuna za OŠ Veli Vrh	1.000.000,00		1.000.000,00	0,00			
		63323	Kapitalne pomoći iz gradskog proračuna za OŠ Veli Vrh	100.000,00	100.000,00	0,00				
			Ukupno 4.	7.100.000,00	1.100.000,00	1.000.000,00	5.000.000,00			
5.	Donacije	66321	Kapitalne donacije od fizičkih osoba za OŠ Veli Vrh	107.900,00	107.900,00	0,00				
				0,00						
				0,00						
				0,00						
			Ukupno 5.	107.900,00	107.900,00	0,00				
6.	Prihodi od nefinancijske imovine i nadoknade šteta s osnova osiguranja	64238	Prihodi od nadoknade šteta s osnova osiguranja OŠ Veli Vrh	2.571.662,00	2.571.662,00	0,00				
				0,00						
				0,00						
				0,00						
				0,00						
				0,00						
			Ukupno 6.	2.571.662,00	2.571.662,00	0,00	0,00			

IZVORI FINANCIRANJA			Ukupno 2 do 7	Izvršeno do 2008.	Izvršeno u propračunu za 2009.	Planirano financiranje investicije			
						2010.	2011.	2012.	nakon 2012.
	Račun	Naziv računa računskog plana	1	2	3	4	5	6	7
7. Namjenski primici od zaduživanja	8421	Primljeni zajmovi od banaka i ostalih financijskih institucija u javnom sektoru-OŠ Veli Vrh	73.000.000,00		20.221.374,00	52.778.626,00			
			0,00						
			0,00						
			0,00						
		Ukupno 7.	73.000.000,00		20.221.374,00	52.778.626,00			
		IZVORI SVEUKUPNO:	89.729.562,00	3.779.562,00	22.671.374,00	57.778.626,00	5.500.000,00	0,00	0,00

U donji okvir upišite komentar u slučaju da se vrijednost projekta (investicije) promijenila. Obrazložite zašto je došlo do promjene.

Promjena plana izvršena je prema stvarno utrošenim sredstvima u 2009. godini. Sredstva neutrošenog dijela kredita prebačena su u 2010. godinu. Izmijenjen je izvor sredstava u odnosu na planiranih 5.000.000,00 kn zbog osigurane donacije iz državnih sredstava. Sredstva koja se planiraju utrošiti u 2011. godini smanjena su prema procjeni konačne vrijednosti investicije.

FINANCIJSKI PLAN RAZVOJNIH PROGRAMA
INVESTICIJE

u kunama - tekuće cijene

Stanje invetsicijskog ciklusa	Datum		Šifra	Naziv
Potvrda DIP		Proračunski korisnik:		
Potvrda LD/PDU		inozemna vlada/međ.organizacija/		
Lokacijska dozvola:		proračunu države/općine/grada/županije/izvanpr. fondovima		
Potvrda IP	06.09.2007.	bankama/ost.financ.instituc./ trgovač. društvima u javnom sektoru		
Građevinska dozvola	07.12.2008.	bankama/ost.financ.instituc./ trgovač. društvima izvan javnog sektora		
Početak radova:	17.06.2009.	poljoprivrednicima, obrtnicima, malim i srednjim poduzetnicima		
Izmjena IP		neprofitnim organizacijama		
Uporabna dozvola		građanima i kućanstvima		
Predaja na uporabu		Regionalni razvojni program :		
Konačni obračun		Državni razvojni program :		
Prijenos u dugotr. nefinan. imovinu		Program		
Proj.uključuje gradnju (DA/NE):		Projekt/investicija/aktivnost		
		Namjena i cilj: REKONSTRUKCIJA I DOGRADNJA OSNOVNE ŠKOLE VERUDA		

RASHODI I IZDACI ZA POMOĆI I DONACIJE		Ukupno 2 do 7	Izvršeno do 2008.	Izvršeno u proračunu za 2009.	Planirano financiranje investicije			
					2010.	2011.	2012.	nakon 2012.
Račun	Naziv računa računskog plana	1	2	3	4	5	6	7
4212	Poslovni objekti	4.499.368,20	0,00	999.368,20	2.100.000,00	1.400.000,00	0,00	
		0,00						
		0,00						
		0,00						
		0,00						
		0,00						
		0,00						
		0,00						
	Ukupno rashodi i izdaci	4.499.368,20	0,00	999.368,20	2.100.000,00	1.400.000,00	0,00	0,00

IZVORI FINANCIRANJA				Ukupno 2 do 7	Izvršeno do 2008.	Izvršeno u proračunu za 2009.	Planirano financiranje investicije			
							2010.	2011.	2012.	nakon 2012.
		Račun	Naziv računa računskog plana	1	2	3	4	5	6	7
1.	Opći prihodi i primici									
				0,00		0,00	0,00			
				0,00						
				0,00						
				0,00						
			Ukupno 1.	0,00		0,00	0,00			

IZVORI FINANCIRANJA		Ukupno 2 do 7	Izvršeno do 2008.	Izvršeno u proračunu za 2009.	Planirano financiranje investicije			
					2010.	2011.	2012.	nakon 2012.
Račun	Naziv računa računskog plana	1	2	3	4	5	6	7
2. Vlastiti prihodi		0,00						
		0,00						
		0,00						
		0,00						
	Ukupno 2.	0,00						
3. Prihodi za posebne namjene		0,00						
		0,00						
		0,00						
		0,00						
	Ukupno 3.	0,00						
4. Pomoći								
	Ukupno 4.							
5. Donacije								
	Ukupno 5.	0,00		0,00				
6. Prihodi od nefinancijske imovine i nadoknade šteta s osnova	71111 Zemljište	4.499.368,20		999.368,20	2.100.000,00	1.400.000,00		
	Ukupno 6.	4.499.368,20		999.368,20	2.100.000,00	1.400.000,00		
7. Namjenski primici od zaduživanja								
	Ukupno 7.	0,00			0,00			
	IZVORI SVEUKUPNO:	4.499.368,20	0,00	999.368,20	2.100.000,00	1.400.000,00	0,00	0,00

U donji okvir upišite komentar u slučaju da se vrijednost projekta (investicije) promijenila. Obrazložite zašto je došlo do promjene.

Došlo je do promjene plana u terminskom trošenju sredstava obzirom na dinamiku izvođenja radova.

FINANCIJSKI PLAN RAZVOJNIH PROGRAMA
KAPITALNE DONACIJE

u kunama - tekuće cijene

Stanje invetsicijskog ciklusa	*Datum*		*Šifra*	*Naziv*
Potvrda DIP		*Proračunski korisnik:*		
Potvrda LD/PDU		*inozemna vlada/međ.organizacija/*		
Lokacijska dozvola:		*proračunu države/općine/grada/županije/izvanpr. fondovima*		
Potvrda IP		*bankama/ost.financ.instituc./ trgovač. društvima u javnom sektoru*		
Građevinska dozvola		*bankama/ost.financ.instituc./ trgovač. društvima izvan javnog sektora*		
Početak radova:		*poljoprivrednicima, obrtnicima, malim i srednjim poduzetnicima*		
Izmjena IP		*neprofitnim organizacijama*		*JAVNA USTANOVA PULA SPORT*
Uporabna dozvola		*građanima i kućanstvima*		
Predaja na uporabu		*Regionalni razvojni program :*		
Konačni obračun		*Državni razvojni program :*		
Prijenos u dugotr. nefinan. imovinu		*Program*		
Proj.uključuje gradnju (DA/NE):		*Projekt/investicija/aktivnost*		

Namjena i cilj: * OTPLATA KREDITA ZA I. FAZU IZGRADNJE ZAPADNE TRIBINE STADIONA ALDO DROSINA I ATLETSKE STAZE U PULI (Ugovor sa Zagrebačkom bankom d.d. - iznos: 26.050.106,85 kn) * OTPLATA KREDITA ZA II. FAZU IZGRADNJE GRADSKOG STADION ALDO DROSINA U PULI (Ugovor s HPB d.d. - iznos: 35.600.000,00 kn)

RASHODI I IZDACI ZA POMOĆI I DONACIJE			*Ukupno 2 do 7*	*Izvršeno do 2008.*	*Izvršeno u proračunu za 2009.*	*Planirano financiranje investicije*			
						2010.	*2011.*	*2012.*	*nakon 2012.*
	Račun	*Naziv računa računskog plana*	*1*	*2*	*3*	*4*	*5*	*6*	*7*
	3821	*Kapitalne donacije neprofitnim organizacijama-otplata kredita za izgradnju zapadne tribine stadiona Aldo Drosina -ZABA*	*43.681.479,43*	*0,00*	*622.802,53*	*3.550.000,00*	*3.781.601,70*	*3.635.506,07*	*32.091.569,13*
	3821	*Kapitalne donacije neprofitnim organizacijama-otplata kredita za izgradnju zapadne tribine stadiona Aldo Drosina -HPB*	*41.536.183,33*	*0,00*	*0,00*	*550.000,00*	*2.639.532,60*	*2.689.797,50*	*35.656.853,23*
			0,00						
			0,00						
			0,00						
			0,00						
			0,00						
		Ukupno rashodi i izdaci	*85.217.662,76*	*0,00*	*622.802,53*	*4.100.000,00*	*6.421.134,30*	*6.325.303,57*	*67.748.422,36*

IZVORI FINANCIRANJA			*Ukupno 2 do 7*	*Izvršeno do 2008.*	*Izvršeno u proračunu za 2009.*	*Planirano financiranje investicije*			
						2010.	*2011.*	*2012.*	*nakon 2012.*
	Račun	*Naziv računa računskog plana*	*1*	*2*	*3*	*4*	*5*	*6*	*7*
1. Opći prihodi i primici			*0,00*						
			0,00						
			0,00						
			0,00						
			0,00						
		Ukupno 1.	*0,00*	*0,00*	*0,00*	*0,00*	*0,00*	*0,00*	*0,00*

IZVORI FINANCIRANJA				Ukupno 2 do 7	Izvršeno do 2008.	Izvršeno u proračunu za 2009.	Planirano financiranje investicije			
							2010.	2011.	2012.	nakon 2012.
		Račun	Naziv računa računskog plana	1	2	3	4	5	6	7
2.	Vlastiti prihodi			0,00						
				0,00						
				0,00						
				0,00						
			Ukupno 2.	0,00	0,00	0,00	0,00	0,00	0,00	0,00
3.	Prihodi za posebne namjene			0,00						
				0,00						
				0,00						
				0,00						
			Ukupno 3.	0,00	0,00	0,00	0,00	0,00	0,00	0,00
4.	Pomoći			0,00						
				0,00						
				0,00						
			Ukupno 4.	0,00	0,00	0,00	0,00	0,00	0,00	0,00
5.	Donacije			0,00						
				0,00						
				0,00						
				0,00						
			Ukupno 5.	0,00	0,00	0,00	0,00	0,00	0,00	0,00
6.	Prihodi od nefinancijske imovine i nadoknade šteta s osnova osiguranja	71111	Zemljište	85.217.662,76	0,00	622.802,53	4.100.000,00	6.421.134,30	6.325.303,57	67.748.422,36
				0,00	0,00					
				0,00						
				0,00						
				0,00						
				0,00						
				0,00						
			Ukupno 6.	85.217.662,76	0,00	622.802,53	4.100.000,00	6.421.134,30	6.325.303,57	67.748.422,36
7.	Namjenski primici od zaduživanja			0,00						
				0,00						
				0,00						
				0,00						
			Ukupno 7.	0,00						
			IZVORI SVEUKUPNO:	85.217.662,76	0,00	622.802,53	4.100.000,00	6.421.134,30	6.325.303,57	67.748.422,36

FINANCIJSKI PLAN RAZVOJNIH PROGRAMA
KAPITALNE DONACIJE

u kunama - tekuće cijene

Stanje invetsicijskog ciklusa	*Datum*		*Šifra*	*Naziv*
Potvrda DIP		*Proračunski korisnik:*		
Potvrda LD/PDU		*inozemna vlada/međ.organizacija/*		
Lokacijska dozvola:		*proračunu države/općine/grada/županije/izvanpr. fondovima*		
Potvrda IP		*bankama/ost.financ.instituc./ trgovač. društvima u javnom sektoru*		
Građevinska dozvola		*bankama/ost.financ.instituc./ trgovač. društvima izvan javnog sektora*		
Početak radova:		*poljoprivrednicima, obrtnicima, malim i srednjim poduzetnicima*		
Izmjena IP		*neprofitnim organizacijama*		***JAVNA USTANOVA PULA FILM FESTIVAL***
Uporabna dozvola		*građanima i kućanstvima*		
Predaja na uporabu		*Regionalni razvojni program :*		
Konačni obračun		*Državni razvojni program :*		
Prijenos u dugotr. nefinan. imovinu		*Program*		
Proj.uključuje gradnju (DA/NE):		*Projekt/investicija/aktivnost*		
		Namjena i cilj:OTPLATA KREDITA ZA NABAVU OPREME I IZGRADNJU KINA VALLI		

RASHODI I IZDACI ZA POMOĆI I DONACIJE			***Ukupno 2 do 7***	***Izvršeno do 2008.***	***Izvršeno u 2009. godini***	***Planirano financiranje investicije***			
						2010	***2011***	***2012***	***nakon 2012.***
	Račun	***Naziv računa računskog plana***	***1***	***2***	***3***	***4***	***5***	***6***	***7***
	3821	Kapitalne donacije neprofitnim organizacijama-otplata kredita za nabavu opreme i izgradnju Kina Valli	13.542.275,68	2.302.275,68	1.620.000,00	2.150.000,00	1.060.000,00	1.060.000,00	5.350.000,00
			0,00						
		Ukupno rashodi i izdaci	*13.542.275,68*	*2.302.275,68*	*1.620.000,00*	*2.150.000,00*	*1.060.000,00*	*1.060.000,00*	*5.350.000,00*

IZVORI FINANCIRANJA				***Ukupno 2 do 7***	***Izvršeno do 2008.***	***Osigurano u proračunu ili rebalansu za 2009.***	***Planirano financiranje investicije***			
							2010	***2011***	***2012***	***nakon 2012.***
		Račun	***Naziv računa računskog plana***	***1***	***2***	***3***	***4***	***5***	***6***	***7***
1.	**Opći prihodi i primici**	61111	Porez i prirez na dohodak	4.452.275,68	2.302.275,68		2.150.000,00			
				0,00						
				0,00						
				0,00						
				0,00						
			Ukupno 1.	*4.452.275,68*	*2.302.275,68*	*0,00*	*2.150.000,00*	*0,00*	*0,00*	*0,00*
2.	**Vlastiti prihodi**			*0,00*						
				0,00						
				0,00						
				0,00						

IZVORI FINANCIRANJA				Ukupno 2 do 7	Izvršeno do 2008.	Osigurano u proračunu ili rebalansu za 2009.	Planirano financiranje investicije			
							2010	2011	2012	nakon 2012.
		Račun	Naziv računa računskog plana	1	2	3	4	5	6	7
3.	Prihodi za posebne namjene			0,00						
				0,00						
				0,00						
				0,00						
			Ukupno 3.	0,00	0,00	0,00	0,00	0,00	0,00	0,00
4.	Pomoći			0,00						
				0,00						
				0,00						
			Ukupno 4.	0,00	0,00	0,00	0,00	0,00	0,00	0,00
5.	Donacije			0,00						
				0,00						
				0,00						
				0,00						
			Ukupno 5.	0,00	0,00	0,00	0,00	0,00	0,00	0,00
6.	Prihodi od nefinancijske imovine i nadoknade šteta s osnova osiguranja	7111	Zemljište	9.090.000,00	0,00	1.620.000,00	0,00	1.060.000,00	1.060.000,00	5.350.000,00
				0,00						
				0,00						
				0,00						
				0,00						
				0,00						
				0,00						
			Ukupno 6.	9.090.000,00	0,00	1.620.000,00	0,00	1.060.000,00	1.060.000,00	5.350.000,00
7.	Namjenski primici od zaduživanja			0,00						
				0,00						
				0,00						
				0,00						
			Ukupno 7.	0,00						
			IZVORI SVEUKUPNO:	13.542.275,68	2.302.275,68	1.620.000,00	2.150.000,00	1.060.000,00	1.060.000,00	5.350.000,00

U donji okvir upišite komentar u slučaju da se vrijednost projekta (investicije) promijenila. Obrazložite zašto je došlo do promjene.

PODACI SU ISKAZANI SAMO ZA SREDSTVA KOJA SE FINANCIRAJU IZ PRORAČUNA GRADA PULE

FINANCIJSKI PLAN RAZVOJNIH PROGRAMA
INVESTICIJE

u kunama - tekuće cijene

Stanje investicijskog ciklusa (događaj)	*Datum*		*Šifra*	*Naziv*
Potvrda DIP		*Proračunski korisnik:*		
Potvrda LD/DPU		*Općina/grad/županija*		
Lokacijska dozvola:		*Regionalni razvojni program :*		
Potvrda IP		*Državni razvojni program :*		
Građevinska dozvola		*Program*		
Početak radova:		*Projekt/investicija:*		
Izmjena IP		*Investitor:*		
Uporabna dozvola		***Namjena i cilj:*** *Izgradnja JR Kašićeve i Mažuranićeve ulice (cca 340,00 m1) – priprema*		
Predaja na uporabu				
Konačni obračun				
Prijenos u dugotr. nefinan. imovinu				
Proj.uključuje gradnju (DA/NE):				

RASHODI I IZDACI ZA INVESTICIJE			***Ukupno 2 do 7***	***Izvršeno do 2008.***	***Izvršeno u 2009.***	***Planirano financiranje investicije***			
						2010.	***2011.***	***2012.***	***nakon 2012.***
	Račun	***Naziv računa računskog plana***	***1***	***2***	***3***	***4***	***5***	***6***	***7***
	4213	Izgradnja JR Kašićeve i Mažuranićeve ulice (cca 340,00 m1) – priprema	*19.229,82*			*19.229,82*			
		Ukupno rashodi i izdaci	*19.229,82*			*19.229,82*			

IZVORI FINANCIRANJA				***Ukupno 2 do 7***	***Izvršeno do 2008.***	***Izvršeno u 2009.***	***Planirano financiranje investicije***			
							2010.	***2011.***	***2012.***	***nakon 2012.***
		Račun	***Naziv računa računskog plana***	***1***	***2***	***3***	***4***	***5***	***6***	***7***
1.	**Opći prihodi i primici**									
			Ukupno 1.							

IZVORI FINANCIRANJA				Ukupno 2 do 7	Izvršeno do 2008.	Izvršeno u 2009.	Planirano financiranje investicije			
							2010.	2011.	2012.	nakon 2012.
		Račun	Naziv računa računskog plana	1	2	3	4	5	6	7
2.	Vlastiti prihodi									
Ukupno 2.										
3.	Prihodi za posebne namjene	6523	Komunalni doprinos	19.229,82			19.229,82			
Ukupno 3.				19.229,82			19.229,82			
4.	Pomoći									
Ukupno 4.										
5.	Donacije									
Ukupno 5.										
6.	Prihodi od nefinancijske imovine i nadoknade šteta s									
Ukupno 6.										
7.	Namjenski primici od zaduživa									
Ukupno 7.										
IZVORI SVEUKUPNO:				19.229,82			19.229,82			

U donji okvir upišite komentar u slučaju da se vrijednost projekta (investicije) promijenila. Obrazložite zašto je došlo do promjene.

FINANCIJSKI PLAN RAZVOJNIH PROGRAMA
INVESTICIJE

u kunama - tekuće cijene

Stanje investicijskog ciklusa (događaj)	Datum		Šifra	Naziv
Potvrda DIP		Proračunski korisnik:		
Potvrda LD/DPU		Općina/grad/županija		
Lokacijska dozvola:		Regionalni razvojni program :		
Potvrda IP		Državni razvojni program :		
Građevinska dozvola		Program		
Početak radova:		Projekt/investicija:		
Izmjena IP		Investitor:		
Uporabna dozvola		**Namjena i cilj:** Parkiralište Karlo Rojc, sjever (cca.2.350,00 m2) – priprema		
Predaja na uporabu				
Konačni obračun				
Prijenos u dugotr. nefinan. imovinu				
Proj.uključuje gradnju (DA/NE):				

RASHODI I IZDACI ZA INVESTICIJE		Ukupno 2 do 7	Izvršeno do 2008.	Izvršeno u 2009.	Planirano financiranje investicije			
					2010.	2011.	2012.	nakon 2012.
Račun	Naziv računa računskog plana	1	2	3	4	5	6	7
4213	Parkiralište Karlo Rojc sjever (cca.2.350,00 m2) – priprema	81.428,38		37.934,38	43.494,00			
	Ukupno rashodi i izdaci	81.428,38		37.934,38	43.494,00			

IZVORI FINANCIRANJA				Ukupno 2 do 7	Izvršeno do 2008.	Izvršeno u 2009.	Planirano financiranje investicije			
							2010.	2011.	2012.	nakon 2012.
		Račun	Naziv računa računskog plana	1	2	3	4	5	6	7
1.	Opći prihodi i primici			0,00			0,00			
			Ukupno 1.	0,00			0,00			
2.	Vlastiti prihodi									
			Ukupno 2.							

IZVORI FINANCIRANJA				Ukupno 2 do 7	Izvršeno do 2008.	Izvršeno u 2009.	Planirano financiranje investicije			
							2010.	2011.	2012.	nakon 2012.
		Račun	Naziv računa računskog plana	1	2	3	4	5	6	7
3.	Prihodi za posebne namjene	6526	Namjenski prihodi za izgradnju parkirališta	81.428,38		37.934,38	43.494,00			
			Ukupno 3.	81.428,38		37.934,38	43.494,00			
4.	Pomoći									
			Ukupno 4.							
5.	Donacije									
			Ukupno 5.							
6.	Prihodi od nefinancijske imovine i nadoknade šteta s osnova osiguranja									
			Ukupno 6.							
7.	Namjenski primici od zaduživanja									
			Ukupno 7.							
			IZVORI SVEUKUPNO:	81.428,38		37.934,38	43.494,00			

U donji okvir upišite komentar u slučaju da se vrijednost projekta (investicije) promijenila. Obrazložite zašto je došlo do promjene.

FINANCIJSKI PLAN RAZVOJNIH PROGRAMA
INVESTICIJE

u kunama - tekuće cijene

Stanje investicijskog ciklusa (događaj)	*Datum*		*Šifra*	*Naziv*
Potvrda DIP		*Proračunski korisnik:*		
Potvrda LD/DPU		*Općina/grad/županija*		
Lokacijska dozvola:		*Regionalni razvojni program :*		
Potvrda IP		*Državni razvojni program :*		
Građevinska dozvola		*Program*		
Početak radova:		*Projekt/investicija:*		
Izmjena IP		*Investitor:*		
Uporabna dozvola		***Namjena i cilj:*** *Uređenje nogostupa oko Arene (cca 450 m2)*		
Predaja na uporabu				
Konačni obračun				
Prijenos u dugotr. nefinan. imovinu				
Proj.uključuje gradnju (DA/NE):				

RASHODI I IZDACI ZA INVESTICIJE			***Ukupno***	***Izvršeno***	***Izvršeno***	***Planirano financiranje investicije***			
			2 do 7	***do 2008.***	***u 2009.***	***2010.***	***2011.***	***2012.***	***nakon 2012.***
	Račun	***Naziv računa računskog plana***	***1***	***2***	***3***	***4***	***5***	***6***	***7***
	4213	Uređenje nogostupa oko Arene (cca 450 m2)	*1.829.895,77*	*411.056,46*	*118.839,31*	*76.506,00*	*1.223.494,00*		
		Ukupno rashodi i izdaci	*1.829.895,77*	*411.056,46*	*118.839,31*	*76.506,00*	*1.223.494,00*		

IZVORI FINANCIRANJA				***Ukupno***	***Izvršeno***	***Izvršeno***	***Planirano financiranje investicije***			
				2 do 7	***do 2008.***	***u 2009.***	***2010.***	***2011.***	***2012.***	***nakon 2012.***
		Račun	***Naziv računa računskog plana***	***1***	***2***	***3***	***4***	***5***	***6***	***7***
1.	**Opći prihodi i primici**									
		Ukupno 1.								
2.	**Vlastiti prihodi**									
		Ukupno 2.								

IZVORI FINANCIRANJA				Ukupno 2 do 7	Izvršeno do 2008.	Izvršeno u 2009.	Planirano financiranje investicije			
							2010.	2011.	2012.	nakon 2012.
		Račun	Naziv računa računskog plana	1	2	3	4	5	6	7
3.	Prihodi za posebne namjene	6523	Komunalni doprinos	1.561.056,46	411.056,46			1.150.000,00		
		6423	Spomenička renta	268.839,31		118.839,31	76.506,00	73.494,00		
			Ukupno 3.	1.829.895,77	411.056,46	118.839,31	76.506,00	1.223.494,00		
4.	Pomoći									
			Ukupno 4.							
5.	Donacije									
			Ukupno 5.							
6.	Prihodi od nefinancijske imovine i nadoknade šteta s osnova osiguranja									
			Ukupno 6.							
7.	Namjenski primici od zaduživanja									
			Ukupno 7.							
			IZVORI SVEUKUPNO:	1.829.895,77	411.056,46	118.839,31	76.506,00	1.223.494,00		

U donji okvir upišite komentar u slučaju da se vrijednost projekta (investicije) promijenila. Obrazložite zašto je došlo do promjene.

FINANCIJSKI PLAN RAZVOJNIH PROGRAMA
INVESTICIJE

u kunama - tekuće cijene

Stanje investicijskog ciklusa (događaj)	*Datum*		*Šifra*	*Naziv*
Potvrda DIP		*Proračunski korisnik:*		
Potvrda LD/DPU		*Općina/grad/županija*		
Lokacijska dozvola:		*Regionalni razvojni program :*		
Potvrda IP		*Državni razvojni program :*		
Građevinska dozvola		*Program*		
Početak radova:		*Projekt/investicija:*		
Izmjena IP		*Investitor:*		
Uporabna dozvola		***Namjena i cilj:*** *Parkiralište na Sisplacu (cca 800,00 m2)- priprema*		
Predaja na uporabu				
Konačni obračun				
Prijenos u dugotr. nefinan. imovinu				
Proj.uključuje gradnju (DA/NE):				

RASHODI I IZDACI ZA INVESTICIJE			***Ukupno 2 do 7***	***Izvršeno do 2008.***	***Izvršeno u 2009.***	***Planirano financiranje investicije***			
						2010.	***2011.***	***2012.***	***nakon 2012.***
	Račun	***Naziv računa računskog plana***	***1***	***2***	***3***	***4***	***5***	***6***	***7***
	4213	Parkiralište na Sisplacu (cca 800,00 m2)- priprema	*65.000,00*			*65.000,00*			
		Ukupno rashodi i izdaci	*65.000,00*			*65.000,00*			

IZVORI FINANCIRANJA				***Ukupno 2 do 7***	***Izvršeno do 2008.***	***Izvršeno u 2009.***	***Planirano financiranje investicije***			
							2010.	***2011.***	***2012.***	***nakon 2012.***
		Račun	***Naziv računa računskog plana***	***1***	***2***	***3***	***4***	***5***	***6***	***7***
1.	**Opći prihodi i primici**									
		Ukupno 1.								
2.	**Vlastiti prihodi**									
		Ukupno 2.								

IZVORI FINANCIRANJA				Ukupno 2 do 7	Izvršeno do 2008.	Izvršeno u 2009.	Planirano financiranje investicije			
							2010.	2011.	2012.	nakon 2012.
		Račun	Naziv računa računskog plana	1	2	3	4	5	6	7
3.	Prihodi za posebne namjene	6523	Komunalni doprinos	65.000,00			65.000,00			
			Ukupno 3.	65.000,00			65.000,00			
4.	Pomoći									
			Ukupno 4.							
5.	Donacije									
			Ukupno 5.							
6.	Prihodi od nefinancijske imovine i nadoknade šteta s osnova osiguranja									
			Ukupno 6.							
7.	Namjenski primici od zaduživanja									
			Ukupno 7.							
			IZVORI SVEUKUPNO:	65.000,00			65.000,00			

U donji okvir upišite komentar u slučaju da se vrijednost projekta (investicije) promijenila. Obrazložite zašto je došlo do promjene.

FINANCIJSKI PLAN RAZVOJNIH PROGRAMA
INVESTICIJE

u kunama - tekuće cijene

Stanje investicijskog ciklusa (događaj)	*Datum*		*Šifra*	*Naziv*
Potvrda DIP		*Proračunski korisnik:*		
Potvrda LD/DPU		*Općina/grad/županija*		
Lokacijska dozvola:		*Regionalni razvojni program :*		
Potvrda IP		*Državni razvojni program :*		
Građevinska dozvola		*Program*		
Početak radova:		*Projekt/investicija:*		
Izmjena IP		*Investitor:*		
Uporabna dozvola		***Namjena i cilj:*** *Izgradnja/rekonstrukcija Brunjakove, Zahtiline i Ulice Sv. Petra (uz školu Veli Vrh) (cca 450,00 m1)*		
Predaja na uporabu				
Konačni obračun				
Prijenos u dugotr. nefinan. imovinu				
Proj.uključuje gradnju (DA/NE):				

			Ukupno 2 do 7	*Izvršeno do 2008.*	*Izvršeno u 2009.*	*Planirano financiranje investicije*			
						2010.	*2011.*	*2012.*	*nakon 2012.*
	Račun	*Naziv računa računskog plana*	*1*	*2*	*3*	*4*	*5*	*6*	*7*
	4213	Izgradnja/rekonstrukcija Brunjakove, Zahtiline i Ulice Sv. Petra (uz školu Veli Vrh) (cca 450,00 m1)	*2.604.596,00*		*104.596,00*	*2.500.000,00*			
		Ukupno rashodi i izdaci	*2.604.596,00*		*104.596,00*	*2.500.000,00*			

IZVORI FINANCIRANJA				*Ukupno 2 do 7*	*Izvršeno do 2008.*	*Izvršeno u 2009.*	*Planirano financiranje investicije*			
							2010.	*2011.*	*2012.*	*nakon 2012.*
		Račun	*Naziv računa računskog plana*	*1*	*2*	*3*	*4*	*5*	*6*	*7*
1.	Opći prihodi i primici									
			Ukupno 1.							
2.	Vlastiti prihodi									
			Ukupno 2.							

IZVORI FINANCIRANJA				Ukupno 2 do 7	Izvršeno do 2008.	Izvršeno u 2009.	Planirano financiranje investicije			
							2010.	2011.	2012.	nakon 2012.
		Račun	Naziv računa računskog plana	1	2	3	4	5	6	7
3.	Prihodi za posebne namjene	6523	Komunalni doprinos	2.604.596,00		104.596,00	2.500.000,00			
			Ukupno 3.	2.604.596,00		104.596,00	2.500.000,00			
4.	Pomoći									
			Ukupno 4.							
5.	Donacije									
			Ukupno 5.							
6.	Prihodi od nefinancijske imovine i nadoknade šteta s osnova osiguranja									
			Ukupno 6.							
7.	Namjenski primici od zaduživanja									
			Ukupno 7.							
			IZVORI SVEUKUPNO:	2.604.596,00		104.596,00	2.500.000,00			

U donji okvir upišite komentar u slučaju da se vrijednost projekta (investicije) promijenila. Obrazložite zašto je došlo do promjene.

FINANCIJSKI PLAN RAZVOJNIH PROGRAMA
INVESTICIJE

u kunama - tekuće cijene

Stanje investicijskog ciklusa (događaj)	*Datum*		*Šifra*	*Naziv*
Potvrda DIP		*Proračunski korisnik:*		
Potvrda LD/DPU		*Općina/grad/županija*		
Lokacijska dozvola:		*Regionalni razvojni program :*		
Potvrda IP		*Državni razvojni program :*		
Građevinska dozvola		*Program*		
Početak radova:		*Projekt/investicija:*		
Izmjena IP		*Investitor:*		
Uporabna dozvola		***Namjena i cilj:*** *Rekonstrukcija – izgradnja ulice Veruda/Uskočke ulice (cca. 260,00 m1) – priprema i izgradnja*		
Predaja na uporabu				
Konačni obračun				
Prijenos u dugotr. nefinan. imovinu				
Proj.uključuje gradnju (DA/NE):				

RASHODI I IZDACI ZA INVESTICIJE			***Ukupno 2 do 7***	***Izvršeno do 2008.***	***Izvršeno u 2009.***	***Planirano financiranje investicije***			
						2010.	***2011.***	***2012.***	***nakon 2012.***
	Račun	***Naziv računa računskog plana***	***1***	***2***	***3***	***4***	***5***	***6***	***7***
	4213	Rekonstrukcija – izgradnja ulice Veruda/Uskočke ulice (cca. 260,00 m1) – priprema i izgradnja	*2.633.577,81*		*133.577,81*	*1.100.000,00*	*1.400.000,00*		
		Ukupno rashodi i izdaci	*2.633.577,81*		*133.577,81*	*1.100.000,00*	*1.400.000,00*		

IZVORI FINANCIRANJA				***Ukupno 2 do 7***	***Izvršeno do 2008.***	***Izvršeno u 2009.***	***Planirano financiranje investicije***			
							2010.	***2011.***	***2012.***	***nakon 2012.***
		Račun	***Naziv računa računskog plana***	***1***	***2***	***3***	***4***	***5***	***6***	***7***
1.	**Opći prihodi i primici**									
		Ukupno 1.								
2.	**Vlastiti prihodi**									
		Ukupno 2.								

IZVORI FINANCIRANJA				Ukupno 2 do 7	Izvršeno do 2008.	Izvršeno u 2009.	Planirano financiranje investicije			
							2010.	2011.	2012.	nakon 2012.
		Račun	Naziv računa računskog plana	1	2	3	4	5	6	7
3.	Prihodi za posebne namjene	6523	Komunalni doprinos	2.633.577,81		133.577,81	1.100.000,00	1.400.000,00		
Ukupno 3.				2.633.577,81		133.577,81	1.100.000,00	1.400.000,00		
4.	Pomoći									
Ukupno 4.										
5.	Donacije									
Ukupno 5.										
6.	Prihodi od nefinancijske imovine i nadoknade šteta s osnova osiguranja									
Ukupno 6.										
7.	Namjenski primici od zaduživanja									
Ukupno 7.										
IZVORI SVEUKUPNO:				2.633.577,81		133.577,81	1.100.000,00	1.400.000,00		

U donji okvir upišite komentar u slučaju da se vrijednost projekta (investicije) promijenila. Obrazložite zašto je došlo do promjene.

FINANCIJSKI PLAN RAZVOJNIH PROGRAMA
INVESTICIJE

u kunama - tekuće cijene

Stanje investicijskog ciklusa (događaj)	*Datum*		*Šifra*	*Naziv*
Potvrda DIP		*Proračunski korisnik:*		
Potvrda LD/DPU		*Općina/grad/županija*		
Lokacijska dozvola:		*Regionalni razvojni program :*		
Potvrda IP		*Državni razvojni program :*		
Građevinska dozvola		*Program*		
Početak radova:		*Projekt/investicija:*		
Izmjena IP		*Investitor:*		
Uporabna dozvola		***Namjena i cilj:*** *Izgradnja dijela ulice Istarski razvod od Črnjine do igrališta (cca 240,00 m1)*		
Predaja na uporabu				
Konačni obračun				
Prijenos u dugotr. nefinan. imovinu				
Proj.uključuje gradnju (DA/NE):				

RASHODI I IZDACI ZA INVESTICIJE		*Ukupno 2 do 7*	*Izvršeno do 2008.*	*Izvršeno u 2009.*	*Planirano financiranje investicije*			
					2010.	*2011.*	*2012.*	*nakon 2012.*
Račun	*Naziv računa računskog plana*	*1*	*2*	*3*	*4*	*5*	*6*	*7*
4213	Izgradnja dijela ulice Istarski razvod od Črnjine do igrališta (cca 240,00 m1)	*1.324.512,62*		*429.432,62*	*895.080,00*			
	Ukupno rashodi i izdaci	*1.324.512,62*		*429.432,62*	*895.080,00*			

IZVORI FINANCIRANJA				*Ukupno 2 do 7*	*Izvršeno do 2008.*	*Izvršeno u 2009.*	*Planirano financiranje investicije*			
							2010.	*2011.*	*2012.*	*nakon 2012.*
		Račun	*Naziv računa računskog plana*	*1*	*2*	*3*	*4*	*5*	*6*	*7*
1.	Opći prihodi i primici									
			Ukupno 1.							
2.	Vlastiti prihodi									
			Ukupno 2.							

IZVORI FINANCIRANJA				Ukupno 2 do 7	Izvršeno do 2008.	Izvršeno u 2009.	Planirano financiranje investicije			
							2010.	2011.	2012.	nakon 2012.
		Račun	Naziv računa računskog plana	1	2	3	4	5	6	7
3.	Prihodi za posebne namjene	6523	Komunalni doprinos	1.324.512,62		429.432,62	895.080,00			
			Ukupno 3.	1.324.512,62		429.432,62	895.080,00			
4.	Pomoći									
			Ukupno 4.							
5.	Donacije									
			Ukupno 5.							
6.	Prihodi od nefinancijske imovine i nadoknade šteta s osnova osiguranja									
			Ukupno 6.							
7.	Namjenski primici od zaduživanja									
			Ukupno 7.							
			IZVORI SVEUKUPNO:	1.324.512,62		429.432,62	895.080,00			

U donji okvir upišite komentar u slučaju da se vrijednost projekta (investicije) promijenila. Obrazložite zašto je došlo do promjene.

FINANCIJSKI PLAN RAZVOJNIH PROGRAMA
INVESTICIJE

u kunama - tekuće cijene

Stanje investicijskog ciklusa (događaj)	Datum		Šifra	Naziv
Potvrda DIP		Proračunski korisnik:		
Potvrda LD/DPU		Općina/grad/županija		
Lokacijska dozvola:		Regionalni razvojni program :		
Potvrda IP		Državni razvojni program :		
Građevinska dozvola		Program		
Početak radova:		Projekt/investicija:		
Izmjena IP		Investitor:		
Uporabna dozvola		**Namjena i cilj:** Izgradnja Kalčeve ulice u naselju Štinjan (cca 160,00 m1)		
Predaja na uporabu				
Konačni obračun				
Prijenos u dugotr. nefinan. imovinu				
Proj.uključuje gradnju (DA/NE):				

RASHODI I IZDACI ZA INVESTICIJE		Ukupno 2 do 7	Izvršeno do 2008.	Izvršeno u 2009.	Planirano financiranje investicije			
					2010.	2011.	2012.	nakon 2012.
Račun	Naziv računa računskog plana	1	2	3	4	5	6	7
4213	Izgradnja Kalčeve ulice u naselju Štinjan (cca 160,00 m1)	121.410,23			121.410,23			
	Ukupno rashodi i izdaci	121.410,23			121.410,23			

IZVORI FINANCIRANJA				Ukupno 2 do 7	Izvršeno do 2008.	Izvršeno u 2009.	Planirano financiranje investicije			
							2010.	2011.	2012.	nakon 2012.
		Račun	Naziv računa računskog plana	1	2	3	4	5	6	7
1.	Opći prihodi i primici									
		Ukupno 1.								
2.	Vlastiti prihodi									
		Ukupno 2.								

IZVORI FINANCIRANJA				Ukupno 2 do 7	Izvršeno do 2008.	Izvršeno u 2009.	Planirano financiranje investicije			
							2010.	2011.	2012.	nakon 2012.
		Račun	Naziv računa računskog plana	1	2	3	4	5	6	7
3.	Prihodi za posebne namjene	6523	Komunalni doprinos	121.410,23			121.410,23			
			Ukupno 3.	121.410,23			121.410,23			
4.	Pomoći									
			Ukupno 4.							
5.	Donacije									
			Ukupno 5.							
6.	Prihodi od nefinancijske imovine i nadoknade šteta s osnova osiguranja									
			Ukupno 6.							
7.	Namjenski primici od zaduživanja									
			Ukupno 7.							
			IZVORI SVEUKUPNO:	121.410,23			121.410,23			

U donji okvir upišite komentar u slučaju da se vrijednost projekta (investicije) promijenila. Obrazložite zašto je došlo do promjene.

FINANCIJSKI PLAN RAZVOJNIH PROGRAMA
INVESTICIJE

u kunama - tekuće cijene

Stanje investicijskog ciklusa (događaj)	*Datum*		*Šifra*	*Naziv*
Potvrda DIP		*Proračunski korisnik:*		
Potvrda LD/DPU		*Općina/grad/županija*		
Lokacijska dozvola:		*Regionalni razvojni program :*		
Potvrda IP		*Državni razvojni program :*		
Građevinska dozvola		*Program*		
Početak radova:		*Projekt/investicija:*		
Izmjena IP		*Investitor:*		
Uporabna dozvola		***Namjena i cilj:*** *Naselje Štinjan (prometnice, oo, jr) – priprema*		
Predaja na uporabu				
Konačni obračun				
Prijenos u dugotr. nefinan. imovinu				
Proj.uključuje gradnju (DA/NE):				

RASHODI I IZDACI ZA INVESTICIJE		*Ukupno 2 do 7*	*Izvršeno do 2008.*	*Izvršeno u 2009.*	*Planirano financiranje investicije*			
					2010.	*2011.*	*2012.*	*nakon 2012.*
Račun	*Naziv računa računskog plana*	*1*	*2*	*3*	*4*	*5*	*6*	*7*
4213	Naselje Štinjan (prometnice, oo, jr) – priprema	260.000,00			260.000,00			
	Ukupno rashodi i izdaci	260.000,00			260.000,00			

IZVORI FINANCIRANJA				*Ukupno 2 do 7*	*Izvršeno do 2008.*	*Izvršeno u 2009.*	*Planirano financiranje investicije*			
							2010.	*2011.*	*2012.*	*nakon 2012.*
		Račun	*Naziv računa računskog plana*	*1*	*2*	*3*	*4*	*5*	*6*	*7*
1.	Opći prihodi i primici									
			Ukupno 1.							
2.	Vlastiti prihodi									
			Ukupno 2.							

IZVORI FINANCIRANJA			Ukupno 2 do 7	Izvršeno do 2008.	Izvršeno u 2009.	Planirano financiranje investicije			
						2010.	2011.	2012.	nakon 2012.
	Račun	Naziv računa računskog plana	1	2	3	4	5	6	7
3. Prihodi za posebne namjene	6523	Komunalni doprinos	260.000,00			260.000,00			
Ukupno 3.			260.000,00			260.000,00			
4. Pomoći									
Ukupno 4.									
5. Donacije									
Ukupno 5.									
6. Prihodi od nefinancijske imovine i nadoknade šteta s osnova osiguranja									
Ukupno 6.									
7. Namjenski primici od zaduživanja									
Ukupno 7.									
IZVORI SVEUKUPNO:			260.000,00			260.000,00			

U donji okvir upišite komentar u slučaju da se vrijednost projekta (investicije) promijenila. Obrazložite zašto je došlo do promjene.

FINANCIJSKI PLAN RAZVOJNIH PROGRAMA
INVESTICIJE

u kunama - tekuće cijene

Stanje investicijskog ciklusa (događaj)	*Datum*		*Šifra*	*Naziv*
Potvrda DIP		*Proračunski korisnik:*		
Potvrda LD/DPU		*Općina/grad/županija*		
Lokacijska dozvola:		*Regionalni razvojni program :*		
Potvrda IP		*Državni razvojni program :*		
Građevinska dozvola		*Program*		
Početak radova:		*Projekt/investicija:*		
Izmjena IP		*Investitor:*		
Uporabna dozvola		***Namjena i cilj:*** *Izgradnja dijela ulice Borik na Velom Vrhu (cca 200,00 m1) - priprema*		
Predaja na uporabu				
Konačni obračun				
Prijenos u dugotr. nefinan. imovinu				
Proj.uključuje gradnju (DA/NE):				

RASHODI I IZDACI ZA INVESTICIJE			***Ukupno 2 do 7***	***Izvršeno do 2008.***	***Izvršeno u 2009.***	***Planirano financiranje investicije***			
						2010.	***2011.***	***2012.***	***nakon 2012.***
	Račun	***Naziv računa računskog plana***	***1***	***2***	***3***	***4***	***5***	***6***	***7***
	4213	Izgradnja dijela ulice Borik na Velom Vrhu (cca 200,00 m) - priprema	*51.291,00*			*51.291,00*			
		Ukupno rashodi i izdaci	*51.291,00*			*51.291,00*			

IZVORI FINANCIRANJA				***Ukupno 2 do 7***	***Izvršeno do 2008.***	***Izvršeno u 2009.***	***Planirano financiranje investicije***			
							2010.	***2011.***	***2012.***	***nakon 2012.***
		Račun	***Naziv računa računskog plana***	***1***	***2***	***3***	***4***	***5***	***6***	***7***
1.	**Opći prihodi i primici**									
			Ukupno 1.							
2.	**Vlastiti prihodi**									
			Ukupno 2.							

IZVORI FINANCIRANJA				Ukupno 2 do 7	Izvršeno do 2008.	Izvršeno u 2009.	Planirano financiranje investicije			
							2010.	2011.	2012.	nakon 2012.
		Račun	Naziv računa računskog plana	1	2	3	4	5	6	7
3.	Prihodi za posebne namjene	6523	Komunalni doprinos	51.291,00			51.291,00			
			Ukupno 3.	51.291,00			51.291,00			
4.	Pomoći									
			Ukupno 4.							
5.	Donacije									
			Ukupno 5.							
6.	Prihodi od nefinancijske imovine i nadoknade šteta s osnova osiguranja									
			Ukupno 6.							
7.	Namjenski primici od zaduživanja									
			Ukupno 7.							
			IZVORI SVEUKUPNO:	51.291,00			51.291,00			

U donji okvir upišite komentar u slučaju da se vrijednost projekta (investicije) promijenila. Obrazložite zašto je došlo do promjene.

FINANCIJSKI PLAN RAZVOJNIH PROGRAMA
INVESTICIJE

u kunama - tekuće cijene

Stanje investicijskog ciklusa (događaj)	*Datum*		*Šifra*	*Naziv*
Potvrda DIP		*Proračunski korisnik:*		
Potvrda LD/DPU		*Općina/grad/županija*		
Lokacijska dozvola:		*Regionalni razvojni program :*		
Potvrda IP		*Državni razvojni program :*		
Građevinska dozvola		*Program*		
Početak radova:		*Projekt/investicija:*		
Izmjena IP		*Investitor:*		
Uporabna dozvola		***Namjena i cilj:*** *Naselje Veli Vrh (prometnice, oo, jr) - priprema*		
Predaja na uporabu				
Konačni obračun				
Prijenos u dugotr. nefinan. imovinu				
Proj.uključuje gradnju (DA/NE):				

RASHODI I IZDACI ZA INVESTICIJE			***Ukupno 2 do 7***	***Izvršeno do 2008.***	***Izvršeno u 2009.***	***Planirano financiranje investicije***			
						2010.	***2011.***	***2012.***	***nakon 2012.***
	Račun	***Naziv računa računskog plana***	***1***	***2***	***3***	***4***	***5***	***6***	***7***
	4213	Naselje Veli Vrh (prometnice, oo, jr) - priprema	*48.585,00*			*48.585,00*			
		Ukupno rashodi i izdaci	*48.585,00*			*48.585,00*			

IZVORI FINANCIRANJA				***Ukupno 2 do 7***	***Izvršeno do 2008.***	***Izvršeno u 2009.***	***Planirano financiranje investicije***			
							2010.	***2011.***	***2012.***	***nakon 2012.***
		Račun	***Naziv računa računskog plana***	***1***	***2***	***3***	***4***	***5***	***6***	***7***
1.	**Opći prihodi i primici**									
			Ukupno 1.							
2.	**Vlastiti prihodi**									
			Ukupno 2.							

IZVORI FINANCIRANJA				Ukupno 2 do 7	Izvršeno do 2008.	Izvršeno u 2009.	Planirano financiranje investicije			
							2010.	2011.	2012.	nakon 2012.
		Račun	Naziv računa računskog plana	1	2	3	4	5	6	7
3.	Prihodi za posebne namjene	6523	Komunalni doprinos	48.585,00			48.585,00			
			Ukupno 3.	48.585,00			48.585,00			
4.	Pomoći									
			Ukupno 4.							
5.	Donacije									
			Ukupno 5.							
6.	Prihodi od nefinancijske imovine i nadoknade šteta s osnova osiguranja									
			Ukupno 6.							
7.	Namjenski primici od zaduživanja									
			Ukupno 7.							
			IZVORI SVEUKUPNO:	48.585,00			48.585,00			

U donji okvir upišite komentar u slučaju da se vrijednost projekta (investicije) promijenila. Obrazložite zašto je došlo do promjene.

FINANCIJSKI PLAN RAZVOJNIH PROGRAMA
INVESTICIJE

u kunama - tekuće cijene

Stanje investicijskog ciklusa (događaj)	*Datum*		*Šifra*	*Naziv*
Potvrda DIP		*Proračunski korisnik:*		
Potvrda LD/DPU		*Općina/grad/županija*		
Lokacijska dozvola:		*Regionalni razvojni program :*		
Potvrda IP		*Državni razvojni program :*		
Građevinska dozvola		*Program*		
Početak radova:		*Projekt/investicija:*		
Izmjena IP		*Investitor:*		
Uporabna dozvola		***Namjena i cilj:*** *Izgradnja ulice Petra Studenca; asf, jr i oo (cca.150,00 m1)- priprema*		
Predaja na uporabu				
Konačni obračun				
Prijenos u dugotr. nefinan. imovinu				
Proj.uključuje gradnju (DA/NE):				

RASHODI I IZDACI ZA INVESTICIJE			*Ukupno 2 do 7*	*Izvršeno do 2008.*	*Izvršeno u 2009.*	*Planirano financiranje investicije*			
						2010.	*2011.*	*2012.*	*nakon 2012.*
	Račun	*Naziv računa računskog plana*	*1*	*2*	*3*	*4*	*5*	*6*	*7*
	4213	Izgradnja ulice Petra Studenca; asf, jr i oo (cca.150,00 m1)- priprema	39.826,81			39.826,81			
		Ukupno rashodi i izdaci	39.826,81			39.826,81			

IZVORI FINANCIRANJA				*Ukupno 2 do 7*	*Izvršeno do 2008.*	*Izvršeno u 2009.*	*Planirano financiranje investicije*			
							2010.	*2011.*	*2012.*	*nakon 2012.*
		Račun	*Naziv računa računskog plana*	*1*	*2*	*3*	*4*	*5*	*6*	*7*
1.	Opći prihodi i primici									
			Ukupno 1.							
2.	Vlastiti prihodi									
			Ukupno 2.							

IZVORI FINANCIRANJA				Ukupno 2 do 7	Izvršeno do 2008.	Izvršeno u 2009.	Planirano financiranje investicije			
							2010.	2011.	2012.	nakon 2012.
		Račun	Naziv računa računskog plana	1	2	3	4	5	6	7
3.	Prihodi za posebne namjene	6523	Komunalni doprinos	39.826,81			39.826,81			
			Ukupno 3.	39.826,81			39.826,81			
4.	Pomoći									
			Ukupno 4.							
5.	Donacije									
			Ukupno 5.							
6.	Prihodi od nefinancijske imovine i nadoknade šteta s osnova osiguranja									
			Ukupno 6.							
7.	Namjenski primici od zaduživanja									
			Ukupno 7.							
			IZVORI SVEUKUPNO:	39.826,81			39.826,81			

U donji okvir upišite komentar u slučaju da se vrijednost projekta (investicije) promijenila. Obrazložite zašto je došlo do promjene.

FINANCIJSKI PLAN RAZVOJNIH PROGRAMA
INVESTICIJE

u kunama - tekuće cijene

Stanje investicijskog ciklusa (događaj)	*Datum*		*Šifra*	*Naziv*
Potvrda DIP		*Proračunski korisnik:*		
Potvrda LD/DPU		*Općina/grad/županija*		
Lokacijska dozvola:		*Regionalni razvojni program :*		
Potvrda IP		*Državni razvojni program :*		
Građevinska dozvola		*Program*		
Početak radova:		*Projekt/investicija:*		
Izmjena IP		*Investitor:*		
Uporabna dozvola		***Namjena i cilj:*** *Naselje Valdebek (prometnice, oo, jr) – priprema*		
Predaja na uporabu				
Konačni obračun				
Prijenos u dugotr. nefinan. imovinu				
Proj.uključuje gradnju (DA/NE):				

RASHODI I IZDACI ZA INVESTICIJE			***Ukupno 2 do 7***	***Izvršeno do 2008.***	***Izvršeno u 2009.***	***Planirano financiranje investicije***			
						2010.	***2011.***	***2012.***	***nakon 2012.***
	Račun	***Naziv računa računskog plana***	***1***	***2***	***3***	***4***	***5***	***6***	***7***
	4213	Naselje Valdebek (prometnice, oo, jr) – priprema	*38.745,00*		*0,00*	*38.745,00*			
		Ukupno rashodi i izdaci	*38.745,00*		*0,00*	*38.745,00*			

IZVORI FINANCIRANJA				***Ukupno 2 do 7***	***Izvršeno do 2008.***	***Izvršeno u 2009.***	***Planirano financiranje investicije***			
							2010.	***2011.***	***2012.***	***nakon 2012.***
		Račun	***Naziv računa računskog plana***	***1***	***2***	***3***	***4***	***5***	***6***	***7***
1.	**Opći prihodi i primici**									
			Ukupno 1.							
2.	**Vlastiti prihodi**									
			Ukupno 2.							

IZVORI FINANCIRANJA				Ukupno 2 do 7	Izvršeno do 2008.	Izvršeno u 2009.	Planirano financiranje investicije			
		Račun	Naziv računa računskog plana				2010.	2011.	2012.	nakon 2012.
				1	2	3	4	5	6	7
3.	Prihodi posebnih namjena	6523	Komunalni doprinos	38.745,00			38.745,00			
			Ukupno 3.	38.745,00			38.745,00			
4.	Pomoći									
			Ukupno 4.							
5.	Donacije									
			Ukupno 5.							
6.	Prihodi od nefinancijske imovine i nadoknade šteta s osnova osiguranja									
			Ukupno 6.							
7.	Namjenski primici od zaduživanja									
			Ukupno 7.							
			IZVORI SVEUKUPNO:	38.745,00		0,00	38.745,00			

U donji okvir upišite komentar u slučaju da se vrijednost projekta (investicije) promijenila. Obrazložite zašto je došlo do promjene.

FINANCIJSKI PLAN RAZVOJNIH PROGRAMA
INVESTICIJE

u kunama - tekuće cijene

Stanje investicijskog ciklusa (događaj)	*Datum*		*Šifra*	*Naziv*
Potvrda DIP		*Proračunski korisnik:*		
Potvrda LD/DPU		*Općina/grad/županija*		
Lokacijska dozvola:		*Regionalni razvojni program :*		
Potvrda IP		*Državni razvojni program :*		
Građevinska dozvola		*Program*		
Početak radova:		*Projekt/investicija:*		
Izmjena IP		*Investitor:*		
Uporabna dozvola		***Namjena i cilj:*** *Izgradnja nogostupa i bus ugibališta u ulici Stoja (cca 650,00 m1) - priprema*		
Predaja na uporabu				
Konačni obračun				
Prijenos u dugotr. nefinan. imovinu				
Proj.uključuje gradnju (DA/NE):				

RASHODI I IZDACI ZA INVESTICIJE			***Ukupno 2 do 7***	***Izvršeno do 2008.***	***Izvršeno u 2009.***	***Planirano financiranje investicije***			
						2010.	***2011.***	***2012.***	***nakon 2012.***
	Račun	***Naziv računa računskog plana***	***1***	***2***	***3***	***4***	***5***	***6***	***7***
	4213	Izgradnja nogostupa i bus ugibališta u ulici Stoja (cca 650,00 m1) - priprema	*1.264.103,00*	*45.653,00*	*0,00*	*18.450,00*	*1.200.000,00*		
		Ukupno rashodi i izdaci	*1.264.103,00*	*45.653,00*	*0,00*	*18.450,00*	*1.200.000,00*		

IZVORI FINANCIRANJA				***Ukupno 2 do 7***	***Izvršeno do 2008.***	***Izvršeno u 2009.***	***Planirano financiranje investicije***			
							2010.	***2011.***	***2012.***	***nakon 2012.***
		Račun	***Naziv računa računskog plana***	***1***	***2***	***3***	***4***	***5***	***6***	***7***
1.	**Opći prihodi i primici**									
			Ukupno 1.							
2.	**Vlastiti prihodi**									
			Ukupno 2.							

IZVORI FINANCIRANJA				Ukupno 2 do 7	Izvršeno do 2008.	Izvršeno u 2009.	Planirano financiranje investicije			
							2010.	2011.	2012.	nakon 2012.
		Račun	Naziv računa računskog plana	1	2	3	4	5	6	7
3.	Prihodi za posebne namjene	6523	Komunalni doprinos	1.264.103,00	45.653,00	0,00	18.450,00	1.200.000,00		
Ukupno 3.				1.264.103,00	45.653,00	0,00	18.450,00	1.200.000,00		
4.	Pomoći									
Ukupno 4.										
5.	Donacije									
Ukupno 5.										
6.	Prihodi od nefinancijske imovine i nadoknade šteta s osnova osiguranja									
Ukupno 6.										
7.	Namjenski primici od zaduživanja									
Ukupno 7.										
IZVORI SVEUKUPNO:				1.264.103,00	45.653,00	0,00	18.450,00	1.200.000,00		

U donji okvir upišite komentar u slučaju da se vrijednost projekta (investicije) promijenila. Obrazložite zašto je došlo do promjene.

FINANCIJSKI PLAN RAZVOJNIH PROGRAMA
INVESTICIJE

u kunama - tekuće cijene

Stanje investicijskog ciklusa (događaj)	Datum		Šifra	Naziv
Potvrda DIP		Proračunski korisnik:		
Potvrda LD/DPU		Općina/grad/županija		
Lokacijska dozvola:		Regionalni razvojni program :		
Potvrda IP		Državni razvojni program :		
Građevinska dozvola		Program		
Početak radova:		Projekt/investicija:		
Izmjena IP		Investitor:		
Uporabna dozvola		**Namjena i cilj:** Opskrba pitkom vodom		
Predaja na uporabu				
Konačni obračun				
Prijenos u dugotr. nefinan. imovinu				
Proj.uključuje gradnju (DA/NE):				

RASHODI I IZDACI ZA INVESTICIJE		Ukupno 2 do 7	Izvršeno do 2008.	Izvršeno u 2009.	Planirano financiranje investicije			
					2010.	2011.	2012.	nakon 2012.
Račun	Naziv računa računskog plana	1	2	3	4	5	6	7
4213	Izrada projektne dokumentacije , izgradnja i nadzor nad izvođenjem vodovodne mreže u naselju Šikići, dio od L= 1050,00 m' DN 100 (cca 480 m' u 2010.)	444.276,50	38.078,49	62.804,86	343.393,15			
4213	Izrada projektne dokumentacije, izgradnja vodovodne mreže i nadzor nad izgradnjom vodovodne mreže Veli Vrh III faza, dio od L=425 m', DN 100	99.606,85		0,00	99.606,85			
	Ukupno rashodi i izdaci	543.883,35	38.078,49	62.804,86	443.000,00			

IZVORI FINANCIRANJA				Ukupno 2 do 7	Izvršeno do 2008.	Izvršeno u 2009.	Planirano financiranje investicije			
							2010.	2011.	2012.	nakon 2012.
		Račun	Naziv računa računskog plana	1	2	3	4	5	6	7
1.	Opći prihodi i primici	6111	Povrat neutrošenih sredstava naknade za priključke iz prethodnih godina	62.804,86		62.804,86				
			Ukupno 1.	62.804,86		62.804,86				

IZVORI FINANCIRANJA				Ukupno 2 do 7	Izvršeno do 2008.	Izvršeno u 2009.	Planirano financiranje investicije			
							2010.	2011.	2012.	nakon 2012.
		Račun	Naziv računa računskog plana	1	2	3	4	5	6	7
2.	Vlastiti prihodi									
			Ukupno 2.							
3.	Prihodi za posebne namjene	6526	Ostali nespomenuti prihodi-naknada za priključke	481.078,49	38.078,49		443.000,00			
			Ukupno 3.	481.078,49	38.078,49		443.000,00			
4.	Pomoći									
			Ukupno 4.							
5.	Donacije									
			Ukupno 5.							
6.	Prihodi od nefinancijske imovine i nadoknade šteta s osnova osiguranja									
			Ukupno 6.							
7.	Namjenski primici od zaduživanja									
			Ukupno 7.							
			IZVORI SVEUKUPNO:	543.883,35		62.804,86	443.000,00			

U donji okvir upišite komentar u slučaju da se vrijednost projekta (investicije) promijenila. Obrazložite zašto je došlo do promjene.

FINANCIJSKI PLAN RAZVOJNIH PROGRAMA
INVESTICIJE

u kunama - tekuće cijene

Stanje investicijskog ciklusa (događaj)	*Datum*		*Šifra*	*Naziv*
Potvrda DIP		*Proračunski korisnik:*		
Potvrda LD/DPU		*Općina/grad/županija*		
Lokacijska dozvola:		*Regionalni razvojni program :*		
Potvrda IP		*Državni razvojni program :*		
Građevinska dozvola		*Program*		
Početak radova:		*Projekt/investicija:*		
Izmjena IP		*Investitor:*		
Uporabna dozvola		***Namjena i cilj:*** *Odvodnja i pročišćavanje otpadnih voda*		
Predaja na uporabu				
Konačni obračun				
Prijenos u dugotr. nefinan. imovinu				
Proj.uključuje gradnju (DA/NE):				

RASHODI I IZDACI ZA INVESTICIJE			***Ukupno 2 do 7***	***Izvršeno do 2008.***	***Izvršeno u 2009.***	***Planirano financiranje investicije***			
						2010.	***2011.***	***2012.***	***nakon 2012.***
	Račun	***Naziv računa računskog plana***	***1***	***2***	***3***	***4***	***5***	***6***	***7***
	4213	*Fekalna kanalizacija dijela naselja Štinjan- centar; Kanal: dio F-1 od Po do Š8, L= 208m*	*260.000,00*			260.000,00			
	4213	*Fekalna kanalizacija dijela naselja Veli Vrh - istok; Kanal: K-9, L=70m*	*74.500,00*			74.500,00			
	4213	*Fekalna kanalizacija dijela naselja Valdebek-centar; Kanali: i F-1 od Š1 do Š4, L=82m*	*63.000,00*			63.000,00			
	4213	*Fekalna kanalizacija dijela naselja Veli Vrh – zapad; ; Kanali: K-14 od Š88 do Š 10, L=155m – priprema, dio K-2 od Š6 do Š8, L=49m i K-11, K-8/1 od Š1 do Š6, L=126 m, K-5, L=278m.*	*560.000,00*			560.000,00			
	4213	*Fekalna kanalizacija dijela naselja Busoler-istok; Kanali: K-3, L=133m i K-5*	*200.000,00*			200.000,00			
	4213	*Završetak gradnje fekalne kanalizacije u Teslinoj ul.; Kanal: K-1, L=30m*	*37.500,00*			37.500,00			
	4213	*Izgradnja sigurnosnog preljeva crpne stanice Marina i ispusta taložnice oborinskih voda; Kanal: K-1, L=70m*	*150.000,00*			150.000,00			
	4213	*Fekalna kanalizacija dijela Medulinske ceste, Kanal: F-1, L=55m*	*75.000,00*			75.000,00			

	4213	*Izrada projektne dokumentacije te pribava geodetskih podloga za fekalnu kanalizaciju Grada Pule*	*80.000,00*			80.000,00			
		Ukupno rashodi i izdaci	*1.500.000,00*		*0,00*	*1.500.000,00*			

IZVORI FINANCIRANJA				***Ukupno 2 do 7***	***Izvršeno do 2008.***	***Izvršeno u 2009.***	***Planirano financiranje investicije***			
							2010.	***2011.***	***2012.***	***nakon 2012.***
		Račun	***Naziv računa računskog plana***	***1***	***2***	***3***	***4***	***5***	***6***	***7***
1.	**Opći prihodi i primici**									
			Ukupno 1.							
2.	**Vlastiti prihodi**									
			Ukupno 2.							
3.	**Prihodi za posebne namjene**	6526	Ostali nespomenuti prihodi-naknada za priključke	*1.500.000,00*			*1.500.000,00*			
			Ukupno 3.	*1.500.000,00*			*1.500.000,00*			
4.	**Pomoći**									
			Ukupno 4.							
5.	**Donacije**									
			Ukupno 5.							

IZVORI FINANCIRANJA				Ukupno 2 do 7	Izvršeno do 2008.	Izvršeno u 2009.	Planirano financiranje investicije			
							2010.	2011.	2012.	nakon 2012.
		Račun	Naziv računa računskog plana	1	2	3	4	5	6	7
6.	Prihodi od nefinancijske imovine i nadoknade šteta s osnova osiguranja									
Ukupno 6.										
7.	Namjenski primici od zaduživanja									
Ukupno 7.										
IZVORI SVEUKUPNO:				1.500.000,00			1.500.000,00			

U donji okvir upišite komentar u slučaju da se vrijednost projekta (investicije) promijenila. Obrazložite zašto je došlo do promjene.

FINANCIJSKI PLAN RAZVOJNIH PROGRAMA
INVESTICIJE

u kunama - tekuće cijene

Stanje investicijskog ciklusa (događaj)	*Datum*		*Šifra*	*Naziv*
Potvrda DIP		*Proračunski korisnik:*		
Potvrda LD/DPU		*Općina/grad/županija*		
Lokacijska dozvola:		*Regionalni razvojni program :*		
Potvrda IP		*Državni razvojni program :*		
Građevinska dozvola		*Program*		
Početak radova:		*Projekt/investicija:*		
Izmjena IP		*Investitor:*		
Uporabna dozvola		***Namjena i cilj:*** *IZGRADNJA KAPITALNIH OBJEKATA*		
Predaja na uporabu				
Konačni obračun				
Prijenos u dugotr. nefinan. imovinu				
Proj.uključuje gradnju (DA/NE):				

RASHODI I IZDACI ZA INVESTICIJE		***Ukupno 2 do 7***	***Izvršeno do 2008.***	***Izvršeno u 2009.***	***Planirano financiranje investicije***			
					2010.	***2011.***	***2012.***	***nakon 2012.***
Račun	***Naziv računa računskog plana***	***1***	***2***	***3***	***4***	***5***	***6***	***7***
4214	Odlagalište Kaštijun	*19.607.251,72*	*19.439.134,72*	*18.117,00*	*75.000,00*	*75.000,00*		
4214	Studentski hotel i restoran - udio Grada Pule	*2.660.000,00*	*200.000,00*	*0,00*	*0,00*	*2.460.000,00*		
	Ukupno rashodi i izdaci	*22.267.251,72*	*19.639.134,72*	*18.117,00*	*75.000,00*	*2.535.000,00*		

IZVORI FINANCIRANJA				***Ukupno 2 do 7***	***Izvršeno do 2008.***	***Izvršeno u 2009.***	***Planirano financiranje investicije***			
							2010.	***2011.***	***2012.***	***nakon 2012.***
		Račun	***Naziv računa računskog plana***	***1***	***2***	***3***	***4***	***5***	***6***	***7***
1.	**Opći prihodi i primici**	6111	Povrat neutrošenih sredstava pomoći od izvanproračunskih fondova za zbrinjavanje otpada iz prethodnih godina	*150.000,00*			*75.000,00*	*75.000*		
			Ukupno 1.	*150.000,00*			*75.000,00*	*75.000,00*		
2.	**Vlastiti prihodi**									
			Ukupno 2.							

IZVORI FINANCIRANJA				Ukupno 2 do 7	Izvršeno do 2008.	Izvršeno u 2009.	Planirano financiranje investicije			
							2010.	2011.	2012.	nakon 2012.
		Račun	Naziv računa računskog plana	1	2	3	4	5	6	7
3.	Prihodi za posebne namjene									
			Ukupno 3.							
4.	Pomoći	6342	Kapitalne pomoći od izvanproračunskih fondova za zbrinjavanje otpada	3.819.465,04	3.801.348,04	18.117,00				
			Ukupno 4.	3.819.465,04	3.801.348,04	18.117,00				
5.	Donacije									
			Ukupno 5.							
6.	Prihodi od nefinancijske imovine i nadoknade šteta s osnova osiguranja	7111	Zemljište	18.297.786,68	15.837.786,68	0,00	0,00	2.460.000		
			Ukupno 6.	18.297.786,68	15.837.786,68	0,00	0,00	2.460.000,00		
7.	Namjenski primici od zaduživanja									
			Ukupno 7.							
			IZVORI SVEUKUPNO:	22.267.251,72	19.639.134,72	18.117,00	75.000,00	2.535.000,00		

U donji okvir upišite komentar u slučaju da se vrijednost projekta (investicije) promijenila. Obrazložite zašto je došlo do promjene.

FINANCIJSKI PLAN RAZVOJNIH PROGRAMA
INVESTICIJE

u kunama - tekuće cijene

Stanje investicijskog ciklusa (događaj)	*Datum*		*Šifra*	*Naziv*
Potvrda DIP		*Proračunski korisnik:*		***UPRAVNI ODJEL ZA KOMUNALNI SUSTAV I IMOVINU***
Potvrda LD/DPU		*Općina/grad/županija*		
Lokacijska dozvola:		*Regionalni razvojni program :*		
Potvrda IP		*Državni razvojni program :*		
Građevinska dozvola		*Program*		
Početak radova:		*Projekt/investicija:*		
Izmjena IP		*Investitor:*		
Uporabna dozvola		***Namjena i cilj:*** **Ulica Prekomorskih brigada**		
Predaja na uporabu				
Konačni obračun				
Prijenos u dugotr. nefinan. imovinu				
Proj.uključuje gradnju (DA/NE):				

RASHODI I IZDACI ZA INVESTICIJE			***Ukupno 2 do 7***	***Izvršeno do 2008.***	***Izvršeno u 2009.***	***Planirano financiranje investicije***			
						2010.	***2011.***	***2012.***	***nakon 2012.***
	Račun	***Naziv računa računskog plana***	***1***	***2***	***3***	***4***	***5***	***6***	***7***
	4264	Projektna dokumentacija	***2.335.648,69***	*1.425.901,23*	*559.747,46*	*350.000,00*			
	4111	Zemljište-otkupi i izvlaštenje	***9.158.358,90***	*147.510,92*	*2.010.847,98*	*1.500.000,00*	*2.000.000,00*	*3.500.000,00*	
	4213	Proširenje Ulice Prekomorskih brigada	***46.827.661,05***	*237.168,00*	*490.493,05*	*14.600.000,00*	*19.000.000,00*	*12.500.000,00*	
	4213	Izgradnja Ulice Prekomorskih brigada, sa izgradnjom devijacija i privoza raskršćima (cca 12.000,00 m2) i oborinskom odvodnjom (cca 3.600,00 m1)	***37.206.857,31***		*21.205.245,35*	*5.001.611,96*	*5.000.000,00*	*6.000.000,00*	
	4213	Izgradnja JR (cca. 3.600,00 m) Ulice Prekomorskih brigada	***8.962.370,99***		*3.301.600,81*	*1.160.770,18*	*2.000.000,00*	*2.500.000,00*	
		Ukupno rashodi i izdaci	*104.490.896,94*	*1.810.580,15*	*27.567.934,65*	*22.612.382,14*	*28.000.000,00*	*24.500.000,00*	

IZVORI FINANCIRANJA			***Ukupno 2 do 7***	***Izvršeno do 2008.***	***Izvršeno u 2009.***	***Planirano financiranje investicije***			
						2010.	***2011.***	***2012.***	***nakon 2012.***
	Račun	***Naziv računa računskog plana***	***1***	***2***	***3***	***4***	***5***	***6***	***7***
1. Opći prihodi i primici	6111	Povrat neutrošenih sredstava komunalnog doprinosa iz prethodnih godina	*20.162.433,71*		*20.162.433,71*				
		Ukupno 1.	*20.162.433,71*	*0,00*	*20.162.433,71*	*0,00*	*0,00*	*0,00*	

IZVORI FINANCIRANJA				Ukupno 2 do 7	Izvršeno do 2008.	Izvršeno u 2009.	Planirano financiranje investicije			
							2010.	2011.	2012.	nakon 2012.
		Račun	Naziv računa računskog plana	1	2	3	4	5	6	7
2.	Vlastiti prihodi									
			Ukupno 2.							
3.	Prihodi za posebne namjene	6523	Komunalni doprinos	27.979.682,14		6.637.300,00	5.842.382,14	7.000.000,00	8.500.000,00	
		6522	Ostali prihodi vodoprivrede	320.000,00			320.000,00			
			Ukupno 3.	28.299.682,14	0,00	6.637.300,00	6.162.382,14	7.000.000,00	8.500.000,00	
4.	Pomoći	6332	Kapitalne pomoći iz državnog proračuna							
		6342	Kapitalne pomoći od izvanproračunskih korisnika - ŽUC	8.768.200,94		768.200,94	2.000.000,00	3.000.000,00	3.000.000,00	
			Ukupno 4.	8.768.200,94	0,00	768.200,94	2.000.000,00	3.000.000,00	3.000.000,00	
5.	Donacije									
			Ukupno 5.							
6.	Prihodi od nefinancijske imovine i nadoknade šteta s osnova	7111	Zemljište	47.260.580,15	1.810.580,15		14.450.000,00	18.000.000,00	13.000.000,00	
			Ukupno 6.	47.260.580,15	1.810.580,15	0,00	14.450.000,00	18.000.000,00	13.000.000,00	
7.	Namjenski primici od zaduživanja									
			Ukupno 7.	0,00	0,00	0,00	0,00			
			IZVORI SVEUKUPNO:	104.490.896,94	1.810.580,15	27.567.934,65	22.612.382,14	28.000.000,00	24.500.000,00	

U donji okvir upišite komentar u slučaju da se vrijednost projekta (investicije) promijenila. Obrazložite zašto je došlo do promjene.

FINANCIJSKI PLAN RAZVOJNIH PROGRAMA
KAPITALNE POMOĆI

u kunama - tekuće cijene

Stanje invetsicijskog ciklusa	*Datum*		*Šifra*	*Naziv*
Potvrda DIP		*Proračunski korisnik:*		
Potvrda LD/PDU		*inozemna vlada/međ.organizacija/*		
Lokacijska dozvola:		*proračunu*		
Potvrda IP		*bankama/ost.financ.instituc./ trgovač. društvima u javnom sektoru*		***PULAPROMET D.O.O. PULA***
Građevinska dozvola		*bankama/ost.financ.instituc./ trgovač. društvima izvan javnog sektora*		
Početak radova:		*poljoprivrednicima, obrtnicima, malim i srednjim poduzetnicima*		
Izmjena IP		*neprofitnim organizacijama*		
Uporabna dozvola		*građanima i kućanstvima*		
Predaja na uporabu		*Regionalni razvojni program :*		
Konačni obračun		*Državni razvojni program :*		
Prijenos u dugotr. nefinan. imovinu		*Program*		
Proj.uključuje gradnju (DA/NE):		*Projekt/investicija/aktivnost*		
		Namjena i cilj: *OTPLATA DIJELA KREDITA ZA NABAVU AUTOBUSA*		

RASHODI I IZDACI ZA POMOĆI I DONACIJE			***Ukupno 2 do 7***	***Izvršeno do 2008.***	***Izvršeno u 2009.***	***Planirano financiranje investicije***			
						2010	***2011***	***2012***	***nakon 2012.***
	Račun	***Naziv računa računskog plana***	***1***	***2***	***3***	***4***	***5***	***6***	***7***
	3861	*Kapitalne pomoći bankama i ostalim financijskim institucijama i trgovačkim društvima u javnom sektoru-otplata dijela kredita za nabavu autobusa*	*35.000.000,00*	*1.924.000,00*	*4.850.000,00*	*4.850.000,00*	*4.850.000,00*	*4.850.000,00*	*13.676.000,00*
			0,00						
		Ukupno rashodi i izdaci	*35.000.000,00*	*1.924.000,00*	*4.850.000,00*	*4.850.000,00*	*4.850.000,00*	*4.850.000,00*	*13.676.000,00*

IZVORI FINANCIRANJA				***Ukupno 2 do 7***	***Izvršeno do 2008.***	***Izvršeno u 2009.***	***Planirano financiranje investicije***			
							2010	***2011***	***2012***	***nakon 2012.***
		Račun	***Naziv računa računskog plana***	***1***	***2***	***3***	***4***	***5***	***6***	***7***
1.	**Opći prihodi i primici**	6111	*Porez i prirez na dohodak*	*1.924.000,00*	*1.924.000,00*					
				0,00						
				0,00						
				0,00						
				0,00						
			Ukupno 1.	*1.924.000,00*	*1.924.000,00*	*0,00*	*0,00*	*0,00*	*0,00*	*0,00*

IZVORI FINANCIRANJA				Ukupno 2 do 7	Izvršeno do 2008.	Izvršeno u 2009.	Planirano financiranje investicije			
							2010	2011	2012	nakon 2012.
		Račun	Naziv računa računskog plana	1	2	3	4	5	6	7
2.	Vlastiti prihodi			0,00						
				0,00						
				0,00						
				0,00						
			Ukupno 2.	0,00	0,00	0,00	0,00	0,00	0,00	0,00
3.	Prihodi za posebne namjene			0,00						
				0,00						
				0,00						
				0,00						
			Ukupno 3.	0,00	0,00	0,00	0,00	0,00	0,00	0,00
4.	Pomoći			0,00						
				0,00						
				0,00						
			Ukupno 4.	0,00	0,00	0,00	0,00	0,00	0,00	0,00
5.	Donacije			0,00						
				0,00						
				0,00						
				0,00						
			Ukupno 5.	0,00	0,00	0,00	0,00	0,00	0,00	0,00
6.	Prihodi od nefinancijske imovine i nadoknade šteta s osnova osiguranja	7111	Zemljište	33.076.000,00		4.850.000,00	4.850.000,00	4.850.000,00	4.850.000,00	13.676.000,00
				0,00						
				0,00						
				0,00						
				0,00						
				0,00						
				0,00						
			Ukupno 6.	33.076.000,00	0,00	4.850.000,00	4.850.000,00	4.850.000,00	4.850.000,00	13.676.000,00
7.	Namjenski primici od zaduživanja			0,00						
				0,00						
				0,00						
				0,00						
			Ukupno 7.	0,00	0,00	0,00	0,00	0,00	0,00	0,00
			IZVORI SVEUKUPNO:	35.000.000,00	1.924.000,00	4.850.000,00	4.850.000,00	4.850.000,00	4.850.000,00	13.676.000,00

U donji okvir upišite komentar u slučaju da se vrijednost projekta (investicije) promijenila. Obrazložite zašto je došlo do promjene.

PODACI SU ISKAZANI SAMO ZA SREDSTVA KOJA SE FINANCIRAJU IZ PRORAČUNA GRADA PULE

FINANCIJSKI PLAN RAZVOJNIH PROGRAMA
INVESTICIJE

u kunama - tekuće cijene

Stanje invetsicijskog ciklusa	*Datum*		*Šifra*	*Naziv*
Potvrda DIP		*Proračunski korisnik:*		*UPRAVNI ODJEL ZA PROSTORNO UREĐENJE*
Potvrda LD/PDU		*inozemna vlada/med.organizacija/*		
Lokacijska dozvola:		*proračunu države/općine/grada/županije/izvanpr. fondovima*		
Potvrda IP		*bankama/ost.financ.instituc./ trgovač. društvima u javnom sektoru*		
Građevinska dozvola		*bankama/ost.financ.instituc./ trgovač. društvima izvan javnog sektora*		
Početak radova:		*poljoprivrednicima, obrtnicima, malim i srednjim poduzetnicima*		
Izmjena IP		*neprofitnim organizacijama*		
Uporabna dozvola		*građanima i kućanstvima*		
Predaja na uporabu		*Regionalni razvojni program :*		
Konačni obračun		*Državni razvojni program :*		
Prijenos u dugotr. nefinan. imovinu		*Program*		
Proj.uključuje gradnju (DA/NE):		*Projekt/investicija/aktivnost*		
		Namjena i cilj:IZRADA POSLOVNIH PLANOVA		

RASHODI I IZDACI ZA POMOĆI I DONACIJE			*Ukupno 2 do 7*	*Izvršeno do 2008.*	*Izvršeno u 2009.*	*Planirano financiranje investicije*			
						2010.	*2011.*	*2012.*	*nakon 2012.*
	Račun	*Naziv računa računskog plana*	*1*	*2*	*3*	*4*	*5*	*6*	*7*
	4264	Ostala nematerijalna proizvedena imovina - prostorno planiranje-izmjene i dopune PPUGGP	716.450,00	0,00	115.900,00	350.550,00	*250.000,00*		
	4264	Ostala nematerijalna proizvedena imovina - prostorno planiranje-izmjene i dopune GUP	1.053.498,00	0,00	67.710,00	535.788,00	*450.000,00*		
	4264	Ostala nematerijalna proizvedena imovina - prostorno planiranje-59 UPU Štinjan	980.740,00	97.600,00	0,00	275.000,00	*608.140,00*		
	4264	Ostala nematerijalna proizvedena imovina - prostorno planiranje-Sjeverno pulsko priobalje-DPU Katarina	400.000,00	0,00	0,00	400.000,00	*0,00*		
	4264	Ostala nematerijalna proizvedena imovina - prostorno planiranje-6 UPU Istočna poslovna zona	579.640,00	0,00	0,00	329.640,00	*250.000,00*		
	4264	Ostala nematerijalna proizvedena imovina - prostorno planiranje-9 PUP Stari Grad	340.000,00	0,00	0,00	200.000,00	*140.000,00*		
	4264	Ostala nematerijalna proizvedena imovina - prostorno planiranje 23 UPU Zonki	420.000,00	0,00	0,00	420.000,00	*0,00*		
	4264	Ostala nematerijalna proizvedena imovina - prostorno planiranje-investitori-1 UPU Lungo mare	134.255,00	0,00	0,00	84.255,00	*50.000,00*		
	4264	Ostala nematerijalna proizvedena imovina - prostorno planiranje-investitori-2 UPU Karšiole	400.000,00	0,00	0,00	400.000,00	*0,00*		

	4264	Ostala nematerijalna proizvedena imovina - prostorno planiranje-investitori-12 UPU Verudela	500.000,00	0,00	0,00	0,00	*500.000,00*		
	4264	Ostala nematerijalna proizvedena imovina - prostorno planiranje-investitori-51 DPU Zlatne stijene	250.000,00	0,00	0,00	0,00	*250.000,00*		
	4264	Ostala nematerijalna proizvedena imovina - prostorno planiranje-investitori-52 DPU Svjetionik Verudela	70.000,00	0,00	0,00	0,00	*70.000,00*		
	4264	Ostala nematerijalna proizvedena imovina - prostorno planiranje-investitori-16 UPU Lučica Delfin	133.603,00	0,00	39.852,00	93.751,00	*0,00*		
	4264	Ostala nematerijalna proizvedena imovina - prostorno planiranje-investitori-19 UPU Ribarska koliba	115.000,00	0,00	0,00	70.000,00	*45.000,00*		
	4264	Ostala nematerijalna proizvedena imovina - prostorno planiranje-investitori-20 UPU Max Stoja	196.690,00	0,00	0,00	126.690,00	*70.000,00*		
	4264	Ostala nematerijalna proizvedena imovina - prostorno planiranje-investitori-21 UPU Zelenika	120.000,00	0,00	0,00	70.000,00	*50.000,00*		
	4264	Ostala nematerijalna proizvedena imovina - prostorno planiranje-investitori-22 UPU Marina Veruda	458.028,00	0,00	91.881,00	216.147,00	*150.000,00*		
	4264	Ostala nematerijalna proizvedena imovina - prostorno planiranje-investitori- izmjene i dopune 69 DPU Bunarina	125.000,00	0,00	0,00	70.000,00	*55.000,00*		
	4264	Ostala nematerijalna proizvedena imovina - prostorno planiranje-investitori-izmjene i dopune 64 DPU Molo Carbone	34.440,00	0,00	0,00	34.440,00	*0,00*		
	4264	Ostala nematerijalna proizvedena imovina - prostorno planiranje-investitori-17 UPU Veruda II	125.000,00	0,00	0,00	70.000,00	*55.000,00*		
	4264	Ostala nematerijalna proizvedena imovina - prostorno planiranje-investitori-izmjene i dopune 63 DPU ICI	250.000,00	0,00	0,00	150.000,00	*100.000,00*		
		Ukupno rashodi i izdaci	7.402.344,00	*97.600,00*	*315.343,00*	*3.896.261,00*	*3.093.140,00*	*0,00*	*0,00*

IZVORI FINANCIRANJA			***Ukupno 2 do 7***	***Izvršeno do 2008.***	***Osigurano u proračunu ili rebalansu za 2009.***	***Planirano financiranje investicije***			
	Račun	***Naziv računa računskog plana***	***1***	***2***	***3***	***2010.***	***2011.***	***2012.***	***nakon 2012.***
1. Opći prihodi i primici			*0,00*						
			0,00						
			0,00						
			0,00						

IZVORI FINANCIRANJA				Ukupno 2 do 7	Izvršeno do 2008.	Osigurano u proračunu ili rebalansu za 2009.	Planirano financiranje investicije			
							2010.	2011.	2012.	nakon 2012.
		Račun	Naziv računa računskog plana	1	2	3	4	5	6	7
2.	Vlastiti prihodi			0,00						
				0,00						
				0,00						
			Ukupno 2.	0,00						
3.	Prihodi za posebne namjene	6526	Ostali nespomenuti prihodi - prostorno planiranje investitori	2.912.016,00		131.733,00	1.385.283,00	1.395.000,00		
				0,00						
				0,00						
			Ukupno 3.	2.912.016,00		131.733,00	1.385.283,00	1.395.000,00		
4.	Pomoći	6332	Kapitalne pomoći iz državnog proračuna za UPU Zonki	420.000,00			420.000,00			
				0,00			0,00			
				0,00						
			Ukupno 4.	420.000,00			420.000,00			
5.	Donacije			0,00						
				0,00						
				0,00						
			Ukupno 5.	0,00						
6.	Prihodi od nefinancijske imovine i nadoknade šteta s osnova osiguranja	7111	Građevinsko zemljište	4.070.328,00	97.600,00	183.610,00	2.090.978,00	1.698.140,00		
				0,00						
				0,00						
				0,00						
				0,00						
				0,00						
				0,00						
			Ukupno 6.	4.070.328,00	97.600,00	183.610,00	2.090.978,00	1.698.140,00		
7.	Namjenski primici od zaduživanja			0,00						
				0,00						
				0,00						
				0,00						
			Ukupno 7.	0,00			0,00			
			IZVORI SVEUKUPNO:	7.402.344,00	97.600,00	315.343,00	3.896.261,00	3.093.140,00	0,00	0,00

U donji okvir upišite komentar u slučaju da se vrijednost projekta (investicije) promijenila. Obrazložite zašto je došlo do promjene.

IV

PRIJELAZNE I ZAKLJUČNE ODREDBE

Članak 4.

Sastavni dio Izmjene i dopune Proračuna Grada Pule za 2010. godinu čini i Izmjena i dopuna Projekcije Proračuna Grada Pule za 2011. i 2012. godinu u svom općem i posebnom dijelu koja se nalazi u prilogu.

Članak 5.

Izmjene i dopune Proračuna Grada Pule za 2010. godinu stupaju na snagu osmog dana od dana objave u "Službenim novinama" Grada Pule.

Klasa: 400-08/10-01/5
Urbroj: 2168/01-01-01-0019-10-12
Pula, 24. rujna 2010.

GRADSKO VIJEĆE GRADA PULE
PREDSJEDNIK
Denis Martinčić, v.r.

A. RAČUN PRIHODA I RASHODA	IZVRŠENJE 2009	PLAN 2010	PLAN 2011	PLAN 2012
Prihodi poslovanja	275.769.178,63	280.540.314,59	287.029.000,00	287.432.000,00
Prihodi od prodaje nefinancijske imovine	27.980.996,89	38.800.000,00	37.500.000,00	30.000.000,00
UKUPNO PRIHODI	*303.750.175,52*	*319.340.314,59*	*324.529.000,00*	*317.432.000,00*
Rashodi poslovanja	243.679.655,03	248.347.629,00	250.109.850,00	252.567.850,00
Rashodi za nabavu nefinancijske imovine	90.934.287,36	115.943.056,00	65.549.150,00	55.804.150,00
UKUPNO RASHODI	*334.613.942,39*	*364.290.685,00*	*315.659.000,00*	*308.372.000,00*
RAZLIKA - VIŠAK/MANJAK	**-30.863.766,87**	**-44.950.370,41**	**8.870.000,00**	**9.060.000,00**

B. RASPOLOŽIVA SREDSTVA IZ PRETHODNIH GODINA

(VIŠAK PRIHODA I REZERVIRANJA/MANJAK) Raspoloživa sredstva iz prethodnih godina	15.293.511,43	114.770,41	0,00	0,00

C. RAČUN FINANCIRANJA

Primici od financijske imovine i zaduživanja	20.659.511,62	53.265.300,00	0,00	0,00
Izdaci za financijsku imovinu i otplate zajmova	4.974.485,77	8.429.700,00	8.870.000,00	9.060.000,00
NETO ZADUŽIVANJE/FINANCIRANJE	**15.685.025,85**	**44.835.600,00**	**-8.870.000,00**	**-9.060.000,00**

VIŠAK/MANJAK + RASPOLOŽIVA SREDSTVA IZ PRETHODNIH GODINA + NETO ZADUŽIVANJE/FINANCIRANJE	**114.770,41**	**0,00**	**0,00**	**0,00**

LOKACIJSKA KLASIFIKACIJA: G359

A RAČUN PRIHODA I RASHODA
PRIHODI

RAZRED	SKUPINA	PODSKUPINA	ODJELJAK	VRSTA PRIHODA	IZVRŠENJE 2009	PLAN 2010	PLAN 2011	PLAN 2012
6				PRIHODI POSLOVANJA				
	61			PRIHODI OD POREZA	151.171.709,53	148.848.821,00	150.000.000,00	151.000.000,00
	63			POMOĆI IZ INOZEMSTVA (DAROVNICE) I OD SUBJEKATA UNUTAR OPĆE DRŽAVE	13.680.851,94	18.428.829,00	17.000.000,00	17.000.000,00
	64			PRIHODI OD IMOVINE	37.053.846,24	35.498.500,00	37.000.000,00	37.500.000,00
	65			PRIHODI OD ADMINISTRATIVNIH PRISTOJBI I PO POSEBNIM PROPISIMA	73.589.806,93	77.314.164,59	82.329.000,00	80.932.000,00
	66			OSTALI PRIHODI	272.963,99	450.000,00	700.000,00	1.000.000,00
	I		I	SVEUKUPNO PRIHODI POSLOVANJA	275.769.178,63	280.540.314,59	287.029.000,00	287.432.000,00
7				PRIHODI OD PRODAJE NEFINANCIJSKE IMOVINE				
	71			PRIHODI OD PRODAJE NEPROIZVEDENE DUGOTRAJNE IMOVINE	23.033.117,34	35.000.000,00	33.500.000,00	26.000.000,00
	72			PRIHODI OD PRODAJE PROIZVEDENE DUGOTRAJNE IMOVINE	4.947.879,55	3.800.000,00	4.000.000,00	4.000.000,00
	II		II	SVEUKUPNO PRIHODI OD PRODAJE NEFINANCIJSKE IMOVINE	27.980.996,89	38.800.000,00	37.500.000,00	30.000.000,00
UKUPNO					303.750.175,52	319.340.314,59	324.529.000,00	317.432.000,00

A RAČUN PRIHODA I RASHODA
RASHODI

RAZRED	SKUPINA	PODSKUPINA	ODJELJAK	OPIS	IZVRŠENJE 2009	PLAN 2010	PLAN 2011	PLAN 2012
3				RASHODI POSLOVANJA				
	31			RASHODI ZA ZAPOSLENE	76.629.236,84	76.914.416,00	77.375.000,00	77.375.000,00
	32			MATERIJALNI RASHODI	85.247.128,04	90.734.362,00	89.711.550,00	90.676.550,00
	34			FINANCIJSKI RASHODI	1.233.594,29	3.317.094,00	4.758.300,00	4.478.300,00
	35			SUBVENCIJE	15.683.464,16	15.821.620,00	15.820.000,00	15.820.000,00
	36			POMOĆI DANE U INOZEMSTVO I UNUTAR OPĆE DRŽAVE	1.735.000,00	1.492.750,00	1.505.000,00	1.560.000,00
	37			NAKNADE GRAĐANIMA I KUĆANSTVIMA NA TEMELJU OSIGURANJA I DRUGE NAKNADE	10.912.561,92	10.622.000,00	10.840.000,00	10.940.000,00
	38			OSTALI RASHODI	52.238.669,78	49.445.387,00	50.100.000,00	51.718.000,00
	I			SVEUKUPNO RASHODI POSLOVANJA	243.679.655,03	248.347.629,00	250.109.850,00	252.567.850,00
4				RASHODI ZA NABAVU NEFINANCIJSKE IMOVINE				
	41			RASHODI ZA NABAVU NEPROIZVEDENE DUGOTRAJNE IMOVINE	5.644.519,63	6.928.650,00	8.000.000,00	10.100.000,00
	42			RASHODI ZA NABAVU PROIZVEDENE DUGOTRAJNE IMOVINE	78.973.047,20	103.658.154,00	52.829.150,00	42.384.150,00
	45			RASHODI ZA DODATNA ULAGANJA NA NEFINANCIJSKOJ IMOVINI	6.316.720,53	5.356.252,00	4.720.000,00	3.320.000,00
	II			SVEUKUPNO RASHODI ZA NABAVU NEFINANCIJSKE IMOVINE	90.934.287,36	115.943.056,00	65.549.150,00	55.804.150,00
UKUPNO					334.613.942,39	364.290.685,00	315.659.000,00	308.372.000,00

C RAČUN FINANCIRANJA

RAZRED	SKUPINA	PODSKUPINA	ODJELJAK	VRSTA OTPLATE	IZVRŠENJE 2009	PLAN 2010	PLAN 2011	PLAN 2012
5				IZDACI ZA FINANCIJSKU IMOVINU I OTPLATE ZAJMOVA				
	51			IZDACI ZA DANE ZAJMOVE	0,00	50.000,00	50.000,00	50.000,00
	53			IZDACI ZA DIONICE I UDJELE U GLAVNICI	914.000,00	2.479.700,00	200.000,00	300.000,00
	54			IZDACI ZA OTPLATU GLAVNICE PRIMLJENIH ZAJMOVA	4.060.485,77	5.900.000,00	8.620.000,00	8.710.000,00
8				PRIMICI OD FINANCIJSKE IMOVINE I ZADUŽIVANJA				
	81			PRIMLJENE OTPLATE (POVRATI) GLAVNICE DANIH ZAJMOVA	617.810,75	307.000,00	0,00	0,00
	84			PRIMICI OD ZADUŽIVANJA	20.041.700,87	52.958.300,00	0,00	0,00
UKUPNO RAČUN FINANCIRANJA					15.685.025,85	44.835.600,00	-8.870.000,00	-9.060.000,00

RAZDJEL 001 - URED GRADA

RAZRED	SKUPINA	PODSKUPINA	ODJELJAK	OPIS	IZVRŠENJE 2009	PLAN 2010	PLAN 2011	PLAN 2012
				GLAVA 00101 - JAVNA UPRAVA I ADMINISTRACIJA ODJELA	**8.140.961,96**	**8.643.000,00**	**8.800.000,00**	**8.800.000,00**
				PROGRAM 1001: PRIPREMA I DONOŠENJE AKATA IZ DJELOKRUGA UREDA	**8.140.961,96**	**8.643.000,00**	**8.800.000,00**	**8.800.000,00**
				AKTIVNOST: A101001: ADMINISTRATIVNO, TEHNIČKO I STRUČNO OSOBLJE	*3.383.847,56*	*4.023.000,00*	*4.150.000,00*	*4.150.000,00*
				FUNKCIJSKA KLASIFIKACIJA 0111 - IZVRŠNA I ZAKONODAVNA TIJELA				
3				**RASHODI POSLOVANJA**				
	31			**RASHODI ZA ZAPOSLENE**	**3.303.367,56**	**3.703.000,00**	**3.800.000,00**	**3.800.000,00**
	32			**MATERIJALNI RASHODI**	**80.480,00**	**320.000,00**	**350.000,00**	**350.000,00**
				AKTIVNOST: A101002: PREDSTAVNIČKA, IZVRŠNA I RADNA TIJELA GRADA	*4.757.114,40*	*4.620.000,00*	*4.650.000,00*	*4.650.000,00*
				FUNKCIJSKA KLASIFIKACIJA 0111 - IZVRŠNA I ZAKONODAVNA TIJELA				
3				**RASHODI POSLOVANJA**				
	32			**MATERIJALNI RASHODI**	**3.885.158,07**	**3.400.000,00**	**3.400.000,00**	**3.400.000,00**
	38			**OSTALI RASHODI**	**871.956,33**	**1.220.000,00**	**1.250.000,00**	**1.250.000,00**
				UKUPNO RAZDJEL 001	**8.140.961,96**	**8.643.000,00**	**8.800.000,00**	**8.800.000,00**

RAZDJEL 002 - UPRAVNI ODJEL ZA FINANCIJE I OPĆU UPRAVU

RAZRED	SKUPINA	PODSKUPINA	ODJELJAK	OPIS	IZVRŠENJE 2009	PLAN 2010	PLAN 2011	PLAN 2012
				GLAVA 00201 - JAVNA UPRAVA I ADMINISTRACIJA ODJELA	**22.860.224,64**	**24.118.650,00**	**28.430.000,00**	**28.340.000,00**
				PROGRAM 2001: PRIPREMA I DONOŠENJE AKATA IZ DJELOKRUGA ODJELA	**22.860.224,64**	**24.118.650,00**	**28.430.000,00**	**28.340.000,00**
				AKTIVNOST: A201001: ADMINISTRATIVNO, TEHNIČKO I STRUČNO OSOBLJE	*16.165.058,90*	*14.534.000,00*	*14.550.000,00*	*14.550.000,00*
				FUNKCIJSKA KLASIFIKACIJA 0111 - IZVRŠNA I ZAKONODAVNA TIJELA				
3				**RASHODI POSLOVANJA**				
	31			**RASHODI ZA ZAPOSLENE**	**8.948.225,50**	**8.149.000,00**	**8.200.000,00**	**8.200.000,00**
	32			**MATERIJALNI RASHODI**	**6.518.692,44**	**5.725.000,00**	**5.750.000,00**	**5.750.000,00**
	34			**FINANCIJSKI RASHODI**	**698.140,96**	**660.000,00**	**600.000,00**	**600.000,00**
				AKTIVNOST: A201002: UVOĐENJE ISO STANDARDA	*113.686,92*	*30.000,00*	*0,00*	*0,00*
				FUNKCIJSKA KLASIFIKACIJA 0111 - IZVRŠNA I ZAKONODAVNA TIJELA				
3				**RASHODI POSLOVANJA**				
	32			**MATERIJALNI RASHODI**	**113.686,92**	**30.000,00**	**0,00**	**0,00**
				KAPITALNI PROJEKAT K201001: INFORMATIZACIJA	**447.909,95**	**294.650,00**	**300.000,00**	**300.000,00**
				FUNKCIJSKA KLASIFIKACIJA 0111 - IZVRŠNA I ZAKONODAVNA TIJELA				
4				**RASHODI ZA NABAVU NEFINANCIJSKE IMOVINE**				
	41			**RASHODI ZA NABAVU NEPROIZVEDENE DUGOTRAJNE IMOVINE**	**186.511,75**	**78.650,00**	**100.000,00**	**100.000,00**
	42			**RASHODI ZA NABAVU PROIZVEDENE DUGOTRAJNE IMOVINE**	**261.398,20**	**216.000,00**	**200.000,00**	**200.000,00**
				AKTIVNOST: A201003: IZRADA SUSTAVA ZA UPRAVLJANJE DOKUMENTIMA	*251.852,05*	*295.000,00*	*295.000,00*	*295.000,00*
				FUNKCIJSKA KLASIFIKACIJA 0111 - IZVRŠNA I ZAKONODAVNA TIJELA				
3				**RASHODI POSLOVANJA**				
	32			**MATERIJALNI RASHODI**	**251.852,05**	**295.000,00**	**295.000,00**	**295.000,00**
				AKTIVNOST: A201004: RAZVOJ WEB SERVISA	*69.253,50*	*70.000,00*	*70.000,00*	*70.000,00*
				FUNKCIJSKA KLASIFIKACIJA 0111 - IZVRŠNA I ZAKONODAVNA TIJELA				
3				**RASHODI POSLOVANJA**				
	32			**MATERIJALNI RASHODI**	**69.253,50**	**70.000,00**	**70.000,00**	**70.000,00**
				AKTIVNOST: A201005: IZGRADNJA WIRLESS MREŽE	*61.141,03*	*10.000,00*	*10.000,00*	*10.000,00*
				FUNKCIJSKA KLASIFIKACIJA 0111 - IZVRŠNA I ZAKONODAVNA TIJELA				
3				**RASHODI POSLOVANJA**				
	32			**MATERIJALNI RASHODI**	**61.141,03**	**10.000,00**	**10.000,00**	**10.000,00**
				KAPITALNI PROJEKAT K201002: OPREMANJE PROSTORIJA ZA UREDOVANJE	**354.508,99**	**115.000,00**	**115.000,00**	**115.000,00**
				FUNKCIJSKA KLASIFIKACIJA 0111 - IZVRŠNA I ZAKONODAVNA TIJELA				
4				**RASHODI ZA NABAVU NEFINANCIJSKE IMOVINE**				
	42			**RASHODI ZA NABAVU PROIZVEDENE DUGOTRAJNE IMOVINE**	**354.508,99**	**115.000,00**	**115.000,00**	**115.000,00**
				AKTIVNOST: A201006: UREĐENJE PROSTORIJA ZA UREDOVANJE	*648.860,68*	*120.000,00*	*120.000,00*	*120.000,00*
				FUNKCIJSKA KLASIFIKACIJA 0111 - IZVRŠNA I ZAKONODAVNA TIJELA				
3				**RASHODI POSLOVANJA**				
	32			**MATERIJALNI RASHODI**	**648.860,68**	**120.000,00**	**120.000,00**	**120.000,00**

RAZRED	SKUPINA	PODSKUPINA	ODJELJAK	OPIS	IZVRŠENJE 2009	PLAN 2010	PLAN 2011	PLAN 2012
				AKTIVNOST: A201007: OTPLATA KREDITA	*4.747.952,62*	*8.650.000,00*	*12.970.000,00*	*12.880.000,00*
				FUNKCIJSKA KLASIFIKACIJA 0112 - FINANCIJSKI I FISKALNI POSLOVI				
3				**RASHODI POSLOVANJA**				
	34			**FINANCIJSKI RASHODI**	**487.466,85**	**2.600.000,00**	**4.100.000,00**	**3.820.000,00**
5				**IZDACI ZA FINANCIJSKU IMOVINU I OTPLATE ZAJMOVA**				
	51			**IZDACI ZA DANE ZAJMOVE**	**0,00**	**50.000,00**	**50.000,00**	**50.000,00**
	53			**IZDACI ZA DIONICE I UDJELE U GLAVNICI**	**200.000,00**	**100.000,00**	**200.000,00**	**300.000,00**
	54			**IZDACI ZA OTPLATU GLAVNICE PRIMLJENIH ZAJMOVA**	**4.060.485,77**	**5.900.000,00**	**8.620.000,00**	**8.710.000,00**
				GLAVA 00202 - GOSPODARSTVO	**526.077,11**	**1.245.000,00**	**1.245.000,00**	**1.245.000,00**
				PROGRAM 2002: RAZVOJ GOSPODARSTVA	**526.077,11**	**1.245.000,00**	**1.245.000,00**	**1.245.000,00**
				TEKUĆI PROJEKAT: T202001 SUBVENCIONIRANJE KAMATA ZA ODOBRENE KREDITE	**140.747,83**	**710.000,00**	**710.000,00**	**710.000,00**
				FUNKCIJSKA KLASIFIKACIJA 0170 - TRANSAKCIJE VEZANE ZA JAVNI DUG				
3				**RASHODI POSLOVANJA**				
	34			**FINANCIJSKI RASHODI**	**2.886,27**	**10.000,00**	**10.000,00**	**10.000,00**
	35			**SUBVENCIJE**	**137.861,56**	**700.000,00**	**700.000,00**	**700.000,00**
				TEKUĆI PROJEKAT: T202002 POTICANJE MALOG GOSPODARSTVA	**235.329,28**	**400.000,00**	**400.000,00**	**400.000,00**
				FUNKCIJSKA KLASIFIKACIJA 0490 - EKONOMSKI POSLOVI KOJI NISU DRUGDJE SVRSTANI				
3				**RASHODI POSLOVANJA**				
	35			**SUBVENCIJE**	**235.329,28**	**400.000,00**	**400.000,00**	**400.000,00**
				TEKUĆI PROJEKAT: T202003 RAZVOJ PULSKOG CENTRA ZA PODUZETNIŠTVO	**150.000,00**	**135.000,00**	**135.000,00**	**135.000,00**
				FUNKCIJSKA KLASIFIKACIJA 0490 - EKONOMSKI POSLOVI KOJI NISU DRUGDJE SVRSTANI				
3				**RASHODI POSLOVANJA**				
	38			**OSTALI RASHODI**	**150.000,00**	**135.000,00**	**135.000,00**	**135.000,00**
				GLAVA 00203 - MJESNA SAMOUPRAVA	**1.093.755,77**	**643.000,00**	**646.000,00**	**646.000,00**
				PROGRAM 2003: RAZVOJ MJESNE SAMOUPRAVE	**1.093.755,77**	**643.000,00**	**646.000,00**	**646.000,00**
				AKTIVNOST A203001: OPĆI I ADMINISTRATIVNI POSLOVI	*713.305,87*	*262.000,00*	*265.000,00*	*265.000,00*
				FUNKCIJSKA KLASIFIKACIJA 0133 - OSTALE OPĆE USLUGE				
3				**RASHODI POSLOVANJA**				
	32			**MATERIJALNI RASHODI**	**713.305,87**	**262.000,00**	**265.000,00**	**265.000,00**
				KAPITALNI PROJEKAT K203001: OPREMANJE PROSTORIJA UREDOVANJA MJESNIH ODBORA	**2.679,21**	**31.000,00**	**31.000,00**	**31.000,00**
				FUNKCIJSKA KLASIFIKACIJA 0133 - OSTALE OPĆE USLUGE				
4				**RASHODI ZA NABAVU NEFINANCIJSKE IMOVINE**				
	42			**RASHODI ZA NABAVU PROIZVEDENE DUGOTRAJNE IMOVINE**	**2.679,21**	**31.000,00**	**31.000,00**	**31.000,00**
				KAPITALNI PROJEKAT K203002: UREĐENJE POSTORIJA ZA UREDOVANJE MJESNIH ODBORA	**57.771,05**	**30.000,00**	**30.000,00**	**30.000,00**
				FUNKCIJSKA KLASIFIKACIJA 0133 - OSTALE OPĆE USLUGE				
3				**RASHODI POSLOVANJA**				
	32			**MATERIJALNI RASHODI**	**57.771,05**	**30.000,00**	**30.000,00**	**30.000,00**

RAZDJEL 002 - UPRAVNI ODJEL ZA FINANCIJE I OPĆU UPRAVU

RAZRED	SKUPINA	PODSKUPINA	ODJELJAK	OPIS	IZVRŠENJE 2009	PLAN 2010	PLAN 2011	PLAN 2012
				AKTIVNOST A203002: REDOVNA DJELATNOST VIJEĆA	*319.999,64*	*320.000,00*	*320.000,00*	*320.000,00*
				KORISNIK: MJESNI ODBOR STARI GRAD	*20.000,00*	*20.000,00*	*20.000,00*	*20.000,00*
3				**RASHODI POSLOVANJA**				
	32			**MATERIJALNI RASHODI**	**16.550,00**	**16.050,00**	**16.050,00**	**16.050,00**
	34			**FINANCIJSKI RASHODI**	**450,00**	**450,00**	**450,00**	**450,00**
	38			**OSTALI RASHODI**	**3.000,00**	**3.500,00**	**3.500,00**	**3.500,00**
				KORISNIK: MJESNI ODBOR GREGOVICA	*20.000,00*	*20.000,00*	*20.000,00*	*20.000,00*
3				**RASHODI POSLOVANJA**				
	32			**MATERIJALNI RASHODI**	**12.950,00**	**10.000,00**	**10.000,00**	**10.000,00**
	34			**FINANCIJSKI RASHODI**	**450,00**	**300,00**	**300,00**	**300,00**
	38			**OSTALI RASHODI**	**6.100,00**	**9.700,00**	**9.700,00**	**9.700,00**
4				**RASHODI ZA NABAVU NEFINANCIJSKE IMOVINE**				
	42			**RASHODI ZA NABAVU PROIZVEDENE DUGOTRAJNE IMOVINE**	**500,00**	**0,00**	**0,00**	**0,00**
				KORISNIK: MJESNI ODBOR NOVA VERUDA	*20.000,00*	*20.000,00*	*20.000,00*	*20.000,00*
3				**RASHODI POSLOVANJA**				
	32			**MATERIJALNI RASHODI**	**14.200,00**	**16.200,00**	**16.200,00**	**16.200,00**
	34			**FINANCIJSKI RASHODI**	**300,00**	**500,00**	**500,00**	**500,00**
	38			**OSTALI RASHODI**	**5.500,00**	**3.300,00**	**3.300,00**	**3.300,00**
				KORISNIK: MJESNI ODBOR MONTE ZARO	*20.000,00*	*20.000,00*	*20.000,00*	*20.000,00*
3				**RASHODI POSLOVANJA**				
	32			**MATERIJALNI RASHODI**	**12.550,00**	**16.050,00**	**16.050,00**	**16.050,00**
	34			**FINANCIJSKI RASHODI**	**450,00**	**450,00**	**450,00**	**450,00**
	38			**OSTALI RASHODI**	**7.000,00**	**3.500,00**	**3.500,00**	**3.500,00**
				KORISNIK: MJESNI ODBOR VIDIKOVAC	*20.000,00*	*20.000,00*	*20.000,00*	*20.000,00*
3				**RASHODI POSLOVANJA**				
	32			**MATERIJALNI RASHODI**	**17.600,00**	**16.600,00**	**16.600,00**	**16.600,00**
	34			**FINANCIJSKI RASHODI**	**400,00**	**400,00**	**400,00**	**400,00**
	38			**OSTALI RASHODI**	**2.000,00**	**3.000,00**	**3.000,00**	**3.000,00**
				KORISNIK: MJESNI ODBOR VALDEBEK	*20.000,00*	*20.000,00*	*20.000,00*	*20.000,00*
3				**RASHODI POSLOVANJA**				
	32			**MATERIJALNI RASHODI**	**18.700,00**	**18.500,00**	**18.500,00**	**18.500,00**
	34			**FINANCIJSKI RASHODI**	**300,00**	**500,00**	**500,00**	**500,00**
	38			**OSTALI RASHODI**	**1.000,00**	**1.000,00**	**1.000,00**	**1.000,00**
				KORISNIK: MJESNI ODBOR ŠTINJAN	*20.000,00*	*20.000,00*	*20.000,00*	*20.000,00*
3				**RASHODI POSLOVANJA**				
	32			**MATERIJALNI RASHODI**	**10.800,00**	**11.500,00**	**11.500,00**	**11.500,00**
	34			**FINANCIJSKI RASHODI**	**500,00**	**300,00**	**300,00**	**300,00**
	38			**OSTALI RASHODI**	**5.500,00**	**8.200,00**	**8.200,00**	**8.200,00**
4				**RASHODI ZA NABAVU NEFINANCIJSKE IMOVINE**				
	42			**RASHODI ZA NABAVU PROIZVEDENE DUGOTRAJNE IMOVINE**	**3.200,00**	**0,00**	**0,00**	**0,00**

RAZRED	SKUPINA	PODSKUPINA	ODJELJAK	OPIS	IZVRŠENJE 2009	PLAN 2010	PLAN 2011	PLAN 2012
				KORISNIK: MJESNI ODBOR BUSOLER	*20.000,00*	*20.000,00*	*20.000,00*	*20.000,00*
3				**RASHODI POSLOVANJA**				
	32			**MATERIJALNI RASHODI**	**14.300,00**	**14.300,00**	**14.300,00**	**14.300,00**
	34			**FINANCIJSKI RASHODI**	**200,00**	**200,00**	**200,00**	**200,00**
	38			**OSTALI RASHODI**	**5.500,00**	**5.500,00**	**5.500,00**	**5.500,00**
				KORISNIK: MJESNI ODBOR ARENA	*20.000,00*	*20.000,00*	*20.000,00*	*20.000,00*
3				**RASHODI POSLOVANJA**				
	32			**MATERIJALNI RASHODI**	**13.800,00**	**7.800,00**	**7.800,00**	**7.800,00**
	34			**FINANCIJSKI RASHODI**	**200,00**	**200,00**	**200,00**	**200,00**
	38			**OSTALI RASHODI**	**6.000,00**	**12.000,00**	**12.000,00**	**12.000,00**
				KORISNIK: MJESNI ODBOR SV. POLIKARP SISPLAC	*19.999,64*	*20.000,00*	*20.000,00*	*20.000,00*
3				**RASHODI POSLOVANJA**				
	32			**MATERIJALNI RASHODI**	**7.499,64**	**7.500,00**	**7.500,00**	**7.500,00**
	34			**FINANCIJSKI RASHODI**	**500,00**	**500,00**	**500,00**	**500,00**
	38			**OSTALI RASHODI**	**12.000,00**	**12.000,00**	**12.000,00**	**12.000,00**
				KORISNIK: MJESNI ODBOR KAŠTANJER	*20.000,00*	*20.000,00*	*20.000,00*	*20.000,00*
3				**RASHODI POSLOVANJA**				
	32			**MATERIJALNI RASHODI**	**18.800,00**	**18.400,00**	**18.400,00**	**18.400,00**
	34			**FINANCIJSKI RASHODI**	**200,00**	**600,00**	**600,00**	**600,00**
	38			**OSTALI RASHODI**	**1.000,00**	**1.000,00**	**1.000,00**	**1.000,00**
				KORISNIK: MJESNI ODBOR VELI VRH	*20.000,00*	*20.000,00*	*20.000,00*	*20.000,00*
3				**RASHODI POSLOVANJA**				
	32			**MATERIJALNI RASHODI**	**11.000,00**	**5.500,00**	**5.500,00**	**5.500,00**
	34			**FINANCIJSKI RASHODI**	**300,00**	**300,00**	**300,00**	**300,00**
	38			**OSTALI RASHODI**	**8.700,00**	**14.200,00**	**14.200,00**	**14.200,00**
				KORISNIK: MJESNI ODBOR MONVIDAL	*20.000,00*	*20.000,00*	*20.000,00*	*20.000,00*
3				**RASHODI POSLOVANJA**				
	32			**MATERIJALNI RASHODI**	**15.800,00**	**15.800,00**	**15.800,00**	**15.800,00**
	34			**FINANCIJSKI RASHODI**	**200,00**	**200,00**	**200,00**	**200,00**
	38			**OSTALI RASHODI**	**4.000,00**	**4.000,00**	**4.000,00**	**4.000,00**
				KORISNIK: MJESNI ODBOR ŠIJANA	*20.000,00*	*20.000,00*	*20.000,00*	*20.000,00*
3				**RASHODI POSLOVANJA**				
	32			**MATERIJALNI RASHODI**	**15.200,00**	**13.600,00**	**13.600,00**	**13.600,00**
	34			**FINANCIJSKI RASHODI**	**300,00**	**300,00**	**300,00**	**300,00**
	38			**OSTALI RASHODI**	**4.500,00**	**6.100,00**	**6.100,00**	**6.100,00**

RAZDJEL 002 - UPRAVNI ODJEL ZA FINANCIJE I OPĆU UPRAVU

RAZRED	SKUPINA	PODSKUPINA	ODJELJAK	OPIS	IZVRŠENJE 2009	PLAN 2010	PLAN 2011	PLAN 2012
				KORISNIK: MJESNI ODBOR STOJA	*20.000,00*	*20.000,00*	*20.000,00*	*20.000,00*
3				**RASHODI POSLOVANJA**				
	32			**MATERIJALNI RASHODI**	**18.700,00**	**10.500,00**	**15.500,00**	**15.500,00**
	34			**FINANCIJSKI RASHODI**	**300,00**	**500,00**	**500,00**	**500,00**
	38			**OSTALI RASHODI**	**1.000,00**	**4.000,00**	**4.000,00**	**4.000,00**
4				**RASHODI ZA NABAVU NEFINANCIJSKE IMOVINE**				
	42			**RASHODI ZA NABAVU PROIZVEDENE DUGOTRAJNE IMOVINE**	**0,00**	**5.000,00**	**0,00**	**0,00**
				KORISNIK: MJESNI ODBOR VERUDA	*20.000,00*	*20.000,00*	*20.000,00*	*20.000,00*
3				**RASHODI POSLOVANJA**				
	32			**MATERIJALNI RASHODI**	**16.600,00**	**15.500,00**	**15.500,00**	**15.500,00**
	34			**FINANCIJSKI RASHODI**	**400,00**	**500,00**	**500,00**	**500,00**
	38			**OSTALI RASHODI**	**3.000,00**	**4.000,00**	**4.000,00**	**4.000,00**
				GLAVA 00204 - MANJINSKA SAMOUPRAVA	**711.674,34**	**632.000,00**	**632.000,00**	**632.000,00**
				PROGRAM 2004: RAZVOJ MANJINSKE SAMOUPRAVE	**711.674,34**	**632.000,00**	**632.000,00**	**632.000,00**
				AKTIVNOST A204001: POSLOVI REDOVNE DJELATNOSTI	*171.674,34*	*200.000,00*	*200.000,00*	*200.000,00*
				FUNKCIJSKA KLASIFIKACIJA 0133 - OSTALE OPĆE USLUGE				
3				**RASHODI POSLOVANJA**				
	32			**MATERIJALNI RASHODI**	**171.674,34**	**200.000,00**	**200.000,00**	**200.000,00**
				AKTIVNOST A204002: POSLOVI REDOVNE DJELATNOSTI	*540.000,00*	*432.000,00*	*432.000,00*	*432.000,00*
				KORISNIK: VIJEĆE BOŠNJAČKE NACIONALNE MANJINE	*60.000,00*	*48.000,00*	*48.000,00*	*48.000,00*
3				**RASHODI POSLOVANJA**				
	32			**MATERIJALNI RASHODI**	**59.000,00**	**47.000,00**	**47.000,00**	**47.000,00**
	34			**FINANCIJSKI RASHODI**	**1.000,00**	**1.000,00**	**1.000,00**	**1.000,00**
				KORISNIK: VIJEĆE ALBANSKE NACIONALNE MANJINE	*60.000,00*	*48.000,00*	*48.000,00*	*48.000,00*
3				**RASHODI POSLOVANJA**				
	32			**MATERIJALNI RASHODI**	**34.500,00**	**47.000,00**	**47.000,00**	**47.000,00**
	34			**FINANCIJSKI RASHODI**	**500,00**	**1.000,00**	**1.000,00**	**1.000,00**
	38			**OSTALI RASHODI**	**5.000,00**	**0,00**	**0,00**	**0,00**
4				**RASHODI ZA NABAVU NEFINANCIJSKE IMOVINE**				
	42			**RASHODI ZA NABAVU PROIZVEDENE DUGOTRAJNE IMOVINE**	**20.000,00**	**0,00**	**0,00**	**0,00**
				KORISNIK: VIJEĆE SLOVENSKE NACIONALNE MANJINE	*60.000,00*	*48.000,00*	*48.000,00*	*48.000,00*
3				**RASHODI POSLOVANJA**				
	32			**MATERIJALNI RASHODI**	**59.400,00**	**47.400,00**	**47.400,00**	**47.400,00**
	34			**FINANCIJSKI RASHODI**	**600,00**	**600,00**	**600,00**	**600,00**
				KORISNIK: VIJEĆE CRNOGORSKE NACIONALNE MANJINE	*60.000,00*	*48.000,00*	*48.000,00*	*48.000,00*
3				**RASHODI POSLOVANJA**				
	32			**MATERIJALNI RASHODI**	**48.300,00**	**47.350,00**	**47.350,00**	**47.350,00**
	34			**FINANCIJSKI RASHODI**	**500,00**	**500,00**	**500,00**	**500,00**
4				**RASHODI ZA NABAVU NEFINANCIJSKE IMOVINE**				
	42			**RASHODI ZA NABAVU PROIZVEDENE DUGOTRAJNE IMOVINE**	**11.200,00**	**150,00**	**150,00**	**150,00**

RAZRED	SKUPINA	PODSKUPINA	ODJELJAK	OPIS	IZVRŠENJE 2009	PLAN 2010	PLAN 2011	PLAN 2012
				KORISNIK: VIJEĆE MAKEDONSKE NACIONALNE MANJINE	*60.000,00*	*48.000,00*	*48.000,00*	*48.000,00*
3				**RASHODI POSLOVANJA**				
	32			**MATERIJALNI RASHODI**	**59.000,00**	**45.000,00**	**45.000,00**	**45.000,00**
	34			**FINANCIJSKI RASHODI**	**1.000,00**	**1.000,00**	**1.000,00**	**1.000,00**
4				**RASHODI ZA NABAVU NEFINANCIJSKE IMOVINE**				
	42			**RASHODI ZA NABAVU PROIZVEDENE DUGOTRAJNE IMOVINE**	**0,00**	**2.000,00**	**2.000,00**	**2.000,00**
				KORISNIK: VIJEĆE SRPSKE NACIONALNE MANJINE	*60.000,00*	*48.000,00*	*48.000,00*	*48.000,00*
3				**RASHODI POSLOVANJA**				
	32			**MATERIJALNI RASHODI**	**44.000,00**	**46.000,00**	**46.000,00**	**46.000,00**
	34			**FINANCIJSKI RASHODI**	**1.000,00**	**1.000,00**	**1.000,00**	**1.000,00**
4				**RASHODI ZA NABAVU NEFINANCIJSKE IMOVINE**				
	42			**RASHODI ZA NABAVU PROIZVEDENE DUGOTRAJNE IMOVINE**	**15.000,00**	**1.000,00**	**1.000,00**	**1.000,00**
				KORISNIK: VIJEĆE MAĐARSKE NACIONALNE MANJINE	*60.000,00*	*48.000,00*	*48.000,00*	*48.000,00*
3				**RASHODI POSLOVANJA**				
	32			**MATERIJALNI RASHODI**	**54.000,00**	**37.500,00**	**37.500,00**	**37.500,00**
	34			**FINANCIJSKI RASHODI**	**500,00**	**500,00**	**500,00**	**500,00**
	38			**OSTALI RASHODI**	**500,00**	**5.000,00**	**5.000,00**	**5.000,00**
4				**RASHODI ZA NABAVU NEFINANCIJSKE IMOVINE**				
	42			**RASHODI ZA NABAVU PROIZVEDENE DUGOTRAJNE IMOVINE**	**5.000,00**	**5.000,00**	**5.000,00**	**5.000,00**
				KORISNIK: VIJEĆE ROMSKE NACIONALNE MANJINE	*60.000,00*	*48.000,00*	*48.000,00*	*48.000,00*
3				**RASHODI POSLOVANJA**				
	32			**MATERIJALNI RASHODI**	**59.500,00**	**47.500,00**	**47.500,00**	**47.500,00**
	34			**FINANCIJSKI RASHODI**	**500,00**	**500,00**	**500,00**	**500,00**
				KORISNIK: VIJEĆE TALIJANSKE NACIONALNE MANJINE	*60.000,00*	*48.000,00*	*48.000,00*	*48.000,00*
3				**RASHODI POSLOVANJA**				
	32			**MATERIJALNI RASHODI**	**39.500,00**	**47.000,00**	**47.000,00**	**47.000,00**
	34			**FINANCIJSKI RASHODI**	**500,00**	**1.000,00**	**1.000,00**	**1.000,00**
4				**RASHODI ZA NABAVU NEFINANCIJSKE IMOVINE**				
	42			**RASHODI ZA NABAVU PROIZVEDENE DUGOTRAJNE IMOVINE**	**20.000,00**	**0,00**	**0,00**	**0,00**
				GLAVA 00205 - VATROGASTVO I PODRUČNA VATROGASNA ZAJEDNICA	**15.568.870,92**	**16.085.000,00**	**16.163.000,00**	**16.163.000,00**
				PROGRAM 2005: FINANCIRANJE DJELATNOSTI VATROGASTVA	**15.568.870,92**	**16.085.000,00**	**16.163.000,00**	**16.163.000,00**
				AKTIVNOST A205001: JAVNA VATROGASNA POSTROJBA PULA	*13.768.870,92*	*14.385.000,00*	*14.463.000,00*	*14.463.000,00*
				FUNKCIJSKA KLASIFIKACIJA 0320 - USLUGE PROTUPOŽARNE ZAŠTITE				
				KORISNIK 34848: javna vatrogasna postrojba pula	*13.768.870,92*	*14.385.000,00*	*14.463.000,00*	*14.463.000,00*
3				**RASHODI POSLOVANJA**				
	31			**RASHODI ZA ZAPOSLENE**	**11.428.598,23**	**11.756.900,00**	**11.800.000,00**	**11.800.000,00**
	32			**MATERIJALNI RASHODI**	**2.109.459,24**	**2.464.600,00**	**2.500.000,00**	**2.500.000,00**
	34			**FINANCIJSKI RASHODI**	**10.931,13**	**13.000,00**	**13.000,00**	**13.000,00**
4				**RASHODI ZA NABAVU NEFINANCIJSKE IMOVINE**				
	42			**RASHODI ZA NABAVU PROIZVEDENE DUGOTRAJNE IMOVINE**	**219.882,32**	**150.500,00**	**150.000,00**	**150.000,00**

RAZDJEL 002 - UPRAVNI ODJEL ZA FINANCIJE I OPĆU UPRAVU

RAZRED	SKUPINA	PODSKUPINA	ODJELJAK	OPIS	IZVRŠENJE 2009	PLAN 2010	PLAN 2011	PLAN 2012
				AKTIVNOST A205002: PODRUČNA VATROGASNA ZAJEDNICA	*1.800.000,00*	*1.700.000,00*	*1.700.000,00*	*1.700.000,00*
				FUNKCIJSKA KLASIFIKACIJA 0320 - USLUGE PROTUPOŽARNE ZAŠTITE				
3				**RASHODI POSLOVANJA**				
	32			**MATERIJALNI RASHODI**	**1.800.000,00**	**1.700.000,00**	**1.700.000,00**	**1.700.000,00**
				GLAVA 00206 - ZAŠTITA I SPAŠAVANJE	**419.161,50**	**258.840,00**	**260.000,00**	**260.000,00**
				PROGRAM 2006: ZAŠTITA I SPAŠAVANJE	**419.161,50**	**258.840,00**	**260.000,00**	**260.000,00**
				AKTIVNOST A206001: ZAŠTITA I SPAŠAVANJE	*419.161,50*	*258.840,00*	*260.000,00*	*260.000,00*
				FUNKCIJSKA KLASIFIKACIJA 0320 - USLUGE PROTUPOŽARNE ZAŠTITE				
3				**RASHODI POSLOVANJA**				
	32			**MATERIJALNI RASHODI**	**419.161,50**	**258.840,00**	**260.000,00**	**260.000,00**
				UKUPNO RAZDJEL 002	**41.179.764,28**	**42.982.490,00**	**47.376.000,00**	**47.286.000,00**

RAZDJEL 003 - UPRAVNI ODJEL ZA PROSTORNO UREĐENJE

RAZRED	SKUPINA	PODSKUPINA	ODJELJAK	OPIS	IZVRŠENJE 2009	PLAN 2010	PLAN 2011	PLAN 2012
				GLAVA 00301 - JAVNA UPRAVA I ADMINISTRACIJA ODJELA	**7.252.231,70**	**11.716.261,00**	**11.890.000,00**	**11.825.000,00**
				PROGRAM 3001: PRIPREMA I DONOŠENJE AKATA IZ DJELOKRUGA ODJELA	**4.328.462,79**	**4.135.000,00**	**4.200.000,00**	**4.200.000,00**
				AKTIVNOST: A301001: ADMINISTRATIVNO, TEHNIČKO I STRUČNO OSOBLJE	*4.328.462,79*	*4.135.000,00*	*4.200.000,00*	*4.200.000,00*
				FUNKCIJSKA KLASIFIKACIJA 0111 - IZVRŠNA I ZAKONODAVNA TIJELA				
3				**RASHODI POSLOVANJA**				
	31			**RASHODI ZA ZAPOSLENE**	**4.146.675,14**	**3.950.000,00**	**4.000.000,00**	**4.000.000,00**
	32			**MATERIJALNI RASHODI**	**181.787,65**	**185.000,00**	**200.000,00**	**200.000,00**
				PROGRAM 3002: PROSTORNO UREĐENJE GRADA PULE	**843.365,45**	**5.761.261,00**	**5.750.000,00**	**5.685.000,00**
				AKTIVNOST: A302001: IZRADA PROSTORNIH I DETALJNIH PLANOVA UREĐENJA	*759.423,35*	*5.061.261,00*	*5.250.000,00*	*5.185.000,00*
				FUNKCIJSKA KLASIFIKACIJA 0620 - RAZVOJ ZAJEDNICE				
3				**RASHODI POSLOVANJA**				
	32			**MATERIJALNI RASHODI**	**57.833,35**	**185.000,00**	**250.000,00**	**185.000,00**
4				**RASHODI ZA NABAVU NEFINANCIJSKE IMOVINE**				
	42			**RASHODI ZA NABAVU PROIZVEDENE DUGOTRAJNE IMOVINE**	**701.590,00**	**4.876.261,00**	**5.000.000,00**	**5.000.000,00**
				AKTIVNOST: A302002: UREĐENJE RIVE	*83.942,10*	*700.000,00*	*500.000,00*	*500.000,00*
				FUNKCIJSKA KLASIFIKACIJA 0620 - RAZVOJ ZAJEDNICE				
3				**RASHODI POSLOVANJA**				
	32			**MATERIJALNI RASHODI**	**83.942,10**	**700.000,00**	**500.000,00**	**500.000,00**
				PROGRAM 3003: ZAŠTITA OKOLIŠA	**2.080.403,46**	**1.820.000,00**	**1.940.000,00**	**1.940.000,00**
				AKTIVNOST: A303001: ZAŠTITA OKOLIŠA-ZRAK	*32.518,02*	*60.000,00*	*110.000,00*	*110.000,00*
				FUNKCIJSKA KLASIFIKACIJA 0560 - POSLOVI I USLUGE ZAŠTITE OKOLIŠA KOJI NISU DRUGDJE KLASIFICIRANI				
3				**RASHODI POSLOVANJA**				
	32			**MATERIJALNI RASHODI**	**32.518,02**	**60.000,00**	**60.000,00**	**60.000,00**
4				**RASHODI ZA NABAVU NEFINANCIJSKE IMOVINE**				
	42			**RASHODI ZA NABAVU PROIZVEDENE DUGOTRAJNE IMOVINE**	**0,00**	**0,00**	**50.000,00**	**50.000,00**
				AKTIVNOST: A303002: ZAŠTITA OKOLIŠA-BUKA	*81.692,93*	*120.000,00*	*120.000,00*	*120.000,00*
				FUNKCIJSKA KLASIFIKACIJA 0560 - POSLOVI I USLUGE ZAŠTITE OKOLIŠA KOJI NISU DRUGDJE KLASIFICIRANI				
3				**RASHODI POSLOVANJA**				
	32			**MATERIJALNI RASHODI**	**1.713,93**	**20.000,00**	**20.000,00**	**20.000,00**
4				**RASHODI ZA NABAVU NEFINANCIJSKE IMOVINE**				
	42			**RASHODI ZA NABAVU PROIZVEDENE DUGOTRAJNE IMOVINE**	**79.979,00**	**100.000,00**	**100.000,00**	**100.000,00**

RAZDJEL 003 - UPRAVNI ODJEL ZA PROSTORNO UREĐENJE

RAZRED	SKUPINA	PODSKUPINA	ODJELJAK	OPIS	IZVRŠENJE 2009	PLAN 2010	PLAN 2011	PLAN 2012
AKTIVNOST: A303003: ZAŠTITA OKOLIŠA-ZELENE POVRŠINE FUNKCIJSKA KLASIFIKACIJA 0560 - POSLOVI I USLUGE ZAŠTITE OKOLIŠA KOJI NISU DRUGDJE KLASIFICIRANI					*652.108,77*	*620.000,00*	*650.000,00*	*650.000,00*
3				**RASHODI POSLOVANJA**				
	32			**MATERIJALNI RASHODI**	**652.108,77**	**620.000,00**	**650.000,00**	**650.000,00**
AKTIVNOST: A303004: ZAŠTITA OKOLIŠA-OTPAD FUNKCIJSKA KLASIFIKACIJA 0560 - POSLOVI I USLUGE ZAŠTITE OKOLIŠA KOJI NISU DRUGDJE KLASIFICIRANI					*845.505,42*	*510.000,00*	*550.000,00*	*550.000,00*
3				**RASHODI POSLOVANJA**				
	32			**MATERIJALNI RASHODI**	**791.385,42**	**480.000,00**	**500.000,00**	**500.000,00**
4				**RASHODI ZA NABAVU NEFINANCIJSKE IMOVINE**				
	42			**RASHODI ZA NABAVU PROIZVEDENE DUGOTRAJNE IMOVINE**	**54.120,00**	**30.000,00**	**50.000,00**	**50.000,00**
AKTIVNOST: A303005: ZAŠTITA OKOLIŠA-MORE FUNKCIJSKA KLASIFIKACIJA 0560 - POSLOVI I USLUGE ZAŠTITE OKOLIŠA KOJI NISU DRUGDJE KLASIFICIRANI					*468.578,32*	*510.000,00*	*510.000,00*	*510.000,00*
3				**RASHODI POSLOVANJA**				
	32			**MATERIJALNI RASHODI**	**468.578,32**	**510.000,00**	**510.000,00**	**510.000,00**
UKUPNO RAZDJEL 003					**7.252.231,70**	**11.716.261,00**	**11.890.000,00**	**11.825.000,00**

RAZDJEL 004 - UPRAVNI ODJEL ZA KOMUNALNI SUSTAV I IMOVINU

RAZRED	SKUPINA	PODSKUPINA	ODJELJAK	OPIS	IZVRŠENJE 2009	PLAN 2010	PLAN 2011	PLAN 2012
				GLAVA 00401 - JAVNA UPRAVA I ADMINISTRACIJA ODJELA	**7.943.453,83**	**8.969.000,00**	**9.000.000,00**	**9.000.000,00**
				PROGRAM 4001: PRIPREMA I DONOŠENJE AKATA IZ DJELOKRUGA ODJELA	**7.943.453,83**	**8.969.000,00**	**9.000.000,00**	**9.000.000,00**
				AKTIVNOST: A401001: ADMINISTRATIVNO, TEHNIČKO I STRUČNO OSOBLJE	*7.943.453,83*	*8.969.000,00*	*9.000.000,00*	*9.000.000,00*
				FUNKCIJSKA KLASIFIKACIJA 0111 - IZVRŠNA I ZAKONODAVNA TIJELA				
3				**RASHODI POSLOVANJA**				
	31			**RASHODI ZA ZAPOSLENE**	**7.670.356,56**	**8.677.000,00**	**8.700.000,00**	**8.700.000,00**
	32			**MATERIJALNI RASHODI**	**273.097,27**	**292.000,00**	**300.000,00**	**300.000,00**
				GLAVA 00402 - KOMUNALNO GOSPODARSTVO	**111.975.811,12**	**110.391.525,00**	**108.570.000,00**	**106.170.000,00**
				PROGRAM 4002: PRIPREMA ZEMLJIŠTA	**3.721.466,40**	**18.970.000,00**	**23.300.000,00**	**18.300.000,00**
				AKTIVNOST: A402001: PRIPREMA ZEMLJIŠTA	*2.106.235,08*	*2.180.000,00*	*2.200.000,00*	*2.200.000,00*
				FUNKCIJSKA KLASIFIKACIJA 0620 - RAZVOJ ZAJEDNICE				
3				**RASHODI POSLOVANJA**				
	32			**MATERIJALNI RASHODI**	**1.583.600,59**	**1.480.000,00**	**1.500.000,00**	**1.500.000,00**
	42			**RASHODI ZA NABAVU PROIZVEDENE DUGOTRAJNE IMOVINE**	**522.634,49**	**700.000,00**	**700.000,00**	**700.000,00**
				AKTIVNOST: A402002: RAZVOJ PROMETA	*1.190.797,83*	*16.790.000,00*	*21.100.000,00*	*16.100.000,00*
				FUNKCIJSKA KLASIFIKACIJA 0620 - RAZVOJ ZAJEDNICE				
3				**RASHODI POSLOVANJA**				
	32			**MATERIJALNI RASHODI**	**50.000,00**	**100.000,00**	**100.000,00**	**100.000,00**
4				**RASHODI ZA NABAVU NEFINANCIJSKE IMOVINE**				
	41			**RASHODI ZA NABAVU NEPROIZVEDENE DUGOTRAJNE IMOVINE**	**0,00**	**1.500.000,00**	**2.000.000,00**	**3.500.000,00**
	42			**RASHODI ZA NABAVU PROIZVEDENE DUGOTRAJNE IMOVINE**	**650.304,78**	**15.190.000,00**	**19.000.000,00**	**12.500.000,00**
	45			**RASHODI ZA DODATNA ULAGANJA NA NEFINANCIJSKOJ IMOVINI**	**490.493,05**	**0,00**	**0,00**	**0,00**
				KAPITALNI PROJEKT: K402001: KUPNJA POSLOVNOG OBJEKTA-ZGRADA BRAVARIJE d.o.o.	*424.433,49*	*0,00*	*0,00*	*0,00*
				FUNKCIJSKA KLASIFIKACIJA 0620 - RAZVOJ ZAJEDNICE				
4				**RASHODI ZA NABAVU NEFINANCIJSKE IMOVINE**				
	42			**RASHODI ZA NABAVU NEPROIZVEDENE DUGOTRAJNE IMOVINE**	**424.433,49**	**0,00**	**0,00**	**0,00**
				PROGRAM 4003: IZGRADNJA	**57.797.123,69**	**30.756.825,00**	**28.000.000,00**	**29.600.000,00**
				AKTIVNOST: A402003: IZGRADNJA KAPITALNIH OBJEKATA I KOMUNALNE INFRASTRUKTURE	*57.797.123,69*	*30.756.825,00*	*28.000.000,00*	*29.600.000,00*
				FUNKCIJSKA KLASIFIKACIJA 0443 - GRAĐEVINARSTVO				
3				**RASHODI POSLOVANJA**				
	32			**MATERIJALNI RASHODI**	**212.332,42**	**200.000,00**	**200.000,00**	**200.000,00**
	38			**OSTALI RASHODI**	**4.241.844,01**	**5.319.050,00**	**5.400.000,00**	**5.400.000,00**
4				**RASHODI ZA NABAVU NEFINANCIJSKE IMOVINE**				
	41			**RASHODI ZA NABAVU NEPROIZVEDENE DUGOTRAJNE IMOVINE**	**2.361.299,18**	**2.350.000,00**	**2.400.000,00**	**2.500.000,00**
	42			**RASHODI ZA NABAVU PROIZVEDENE DUGOTRAJNE IMOVINE**	**50.981.648,08**	**22.887.775,00**	**20.000.000,00**	**21.500.000,00**

RAZDJEL 004 - UPRAVNI ODJEL ZA KOMUNALNI SUSTAV I IMOVINU

RAZRED	SKUPINA	PODSKUPINA	ODJELJAK	OPIS	IZVRŠENJE 2009	PLAN 2010	PLAN 2011	PLAN 2012
				PROGRAM 4004: ODRŽAVANJE KOMUNALNE INFRASTRUKTURE	**34.866.173,54**	**41.000.000,00**	**42.000.000,00**	**43.000.000,00**
				AKTIVNOST: A402004: ODRŽAVANJE KOMUNALNE INFRASTRUKTURE	*27.308.684,98*	*31.851.995,00*	*32.700.000,00*	*33.700.000,00*
				FUNKCIJSKA KLASIFIKACIJA 0660 - RASHODI VEZANI ZA STANOVANJE I KOMUNALNE POGODNOSTI KOJE NISU DRUGDJE SVRSTANE				
3				**RASHODI POSLOVANJA**				
	32			**MATERIJALNI RASHODI**	**27.248.797,86**	**31.831.845,00**	**32.400.000,00**	**33.300.000,00**
4				**RASHODI ZA NABAVU NEFINANCIJSKE IMOVINE**				
	42			**RASHODI ZA NABAVU PROIZVEDENE DUGOTRAJNE IMOVINE**	**59.887,12**	**20.150,00**	**300.000,00**	**400.000,00**
				AKTIVNOST: A402005: ODRŽAVANJE JAVNE RASVJETE	*7.557.488,56*	*9.148.005,00*	*9.300.000,00*	*9.300.000,00*
				FUNKCIJSKA KLASIFIKACIJA 0640 - ULIČNA RASVJETA				
3				**RASHODI POSLOVANJA**				
	32			**MATERIJALNI RASHODI**	**7.557.488,56**	**9.148.005,00**	**9.300.000,00**	**9.300.000,00**
				PROGRAM 4005: OSTALE KOMUNALNE I DRUGE USLUGE	**15.591.047,49**	**19.664.700,00**	**15.270.000,00**	**15.270.000,00**
				AKTIVNOST: A402006: OSTALE KOMUNALNE I DRUGE USLUGE	*15.591.047,49*	*19.664.700,00*	*15.270.000,00*	*15.270.000,00*
				FUNKCIJSKA KLASIFIKACIJA 0660 - RASHODI VEZANI ZA STANOVANJE I KOMUNALNE POGODNOSTI KOJE NISU DRUGDJE SVRSTANE				
3				**RASHODI POSLOVANJA**				
	32			**MATERIJALNI RASHODI**	**1.885.767,15**	**3.515.000,00**	**1.500.000,00**	**1.500.000,00**
	35			**SUBVENCIJE**	**8.100.000,00**	**8.520.000,00**	**8.520.000,00**	**8.520.000,00**
	38			**OSTALI RASHODI**	**4.850.000,00**	**4.850.000,00**	**4.850.000,00**	**4.850.000,00**
4				**RASHODI ZA NABAVU NEFINANCIJSKE IMOVINE**				
	42			**RASHODI ZA NABAVU PROIZVEDENE DUGOTRAJNE IMOVINE**	**41.280,34**	**400.000,00**	**400.000,00**	**400.000,00**
5				**IZDACI ZA FINANCIJSKU IMOVINU I OTPLATE ZAJMOVA**				
	53			**IZDACI ZA DIONICE I UDJELE U GLAVNICI**	**714.000,00**	**2.379.700,00**	**0,00**	**0,00**
				GLAVA 00403 - GOSPODARENJE IMOVINOM	**10.397.593,50**	**10.380.000,00**	**10.900.000,00**	**11.400.000,00**
				PROGRAM 4006: GOSPODARENJE IMOVINOM	**10.397.593,50**	**10.380.000,00**	**10.900.000,00**	**11.400.000,00**
				AKTIVNOST: A403001: ODRŽAVANJE STANOVA I POSLOVNIH PROSTORA	*7.300.884,80*	*7.380.000,00*	*7.400.000,00*	*7.400.000,00*
				FUNKCIJSKA KLASIFIKACIJA 0660 - RAZVOJ VEZANO ZA STANOVANJE				
3				**RASHODI POSLOVANJA**				
	32			**MATERIJALNI RASHODI**	**7.300.884,80**	**7.380.000,00**	**7.400.000,00**	**7.400.000,00**
				AKTIVNOST: A403002: KUPNJA ZEMLJIŠTA RADI RJEŠAVANJA IMOVINSKIH ODNOSA	*3.096.708,70*	*3.000.000,00*	*3.500.000,00*	*4.000.000,00*
				FUNKCIJSKA KLASIFIKACIJA 0660 - RAZVOJ VEZANO ZA STANOVANJE				
4				**RASHODI ZA NABAVU NEFINANCIJSKE IMOVINE**				
	41			**RASHODI ZA NABAVU NEPROIZVEDENE DUGOTRAJNE IMOVINE**	**3.096.708,70**	**3.000.000,00**	**3.500.000,00**	**4.000.000,00**
				UKUPNO RAZDJEL 004	**130.316.858,45**	**129.740.525,00**	**128.470.000,00**	**126.570.000,00**

RAZDJEL 005 - UPRAVNI ODJEL ZA DRUŠTVENE DJELATNOSTI

RAZRED	SKUPINA	PODSKUPINA	ODJELJAK	OPIS	IZVRŠENJE 2009	PLAN 2010	PLAN 2011	PLAN 2012
				GLAVA 00501 - JAVNA UPRAVA I ADMINISTRACIJA ODJELA	**3.890.763,84**	**4.044.000,00**	**4.090.000,00**	**4.090.000,00**
				PROGRAM 5001: PRIPREMA I DONOŠENJE AKATA IZ DJELOKRUGA ODJELA	**3.890.763,84**	**4.044.000,00**	**4.090.000,00**	**4.090.000,00**
				AKTIVNOST: A501001: ADMINISTRATIVNO, TEHNIČKO I STRUČNO OSOBLJE	***3.890.763,84***	***4.044.000,00***	***4.090.000,00***	***4.090.000,00***
				FUNKCIJSKA KLASIFIKACIJA 0111 - IZVRŠNA I ZAKONODAVNA TIJELA				
3				**RASHODI POSLOVANJA**				
	31			**RASHODI ZA ZAPOSLENE**	**3.757.719,37**	**3.909.000,00**	**3.950.000,00**	**3.950.000,00**
	32			**MATERIJALNI RASHODI**	**133.044,47**	**135.000,00**	**140.000,00**	**140.000,00**
				GLAVA 00502 - OBRAZOVANJE	**42.902.912,67**	**77.125.075,00**	**24.364.000,00**	**17.569.000,00**
				PROGRAM 5002: JAVNE POTREBE U OSNOVNOM ŠKOLSTVU DO STANDARDA	**11.517.935,56**	**12.278.754,00**	**12.400.000,00**	**12.500.000,00**
				AKTIVNOST: A502001: DECENTRALIZIRANE FUNKCIJE OSNOVNOŠKOLSKOG OBRAZOVANJA	*6.594.602,24*	*7.017.288,00*	*7.100.000,00*	*7.100.000,00*
				FUNKCIJSKA KLASIFIKACIJA 0912 - OSNOVNO OBRAZOVANJE				
3				**RASHODI POSLOVANJA**				
	32			**MATERIJALNI RASHODI**	**4.894.602,24**	**5.267.288,00**	**5.300.000,00**	**5.300.000,00**
	37			**NAKNADE GRAĐANIMA I KUĆANSTVIMA NA TEMELJU OSIGURANJA I DRUGE NAKNADE**	**1.700.000,00**	**1.750.000,00**	**1.800.000,00**	**1.800.000,00**
				TEKUĆI PROJEKAT T502001: OPREMANJE OSNOVNIH ŠKOLA	**812.093,00**	**767.937,00**	**800.000,00**	**800.000,00**
				FUNKCIJSKA KLASIFIKACIJA 0912 - OSNOVNO OBRAZOVANJE				
3				**RASHODI POSLOVANJA**				
	32			**MATERIJALNI RASHODI**	**812.093,00**	**767.937,00**	**800.000,00**	**800.000,00**
				TEKUĆI PROJEKAT T502002: HITNE INTREVENCIJE	**1.547.698,18**	**1.989.227,00**	**2.000.000,00**	**2.100.000,00**
				FUNKCIJSKA KLASIFIKACIJA 0912 - OSNOVNO OBRAZOVANJE				
3				**RASHODI POSLOVANJA**				
	32			**MATERIJALNI RASHODI**	**1.547.698,18**	**1.989.227,00**	**2.000.000,00**	**2.100.000,00**
				KAPITALNI PROJEKAT K502001: ULAGANJA U OSNOVNE ŠKOLE	**2.563.542,14**	**2.504.302,00**	**2.500.000,00**	**2.500.000,00**
				FUNKCIJSKA KLASIFIKACIJA 0912 - OSNOVNO OBRAZOVANJE				
4				**RASHODI ZA NABAVU NEFINANCIJSKE IMOVINE**				
	45			**RASHODI ZA DODATNA ULAGANJA NA NEFINANCIJSKOJ IMOVINI**	**2.563.542,14**	**2.504.302,00**	**2.500.000,00**	**2.500.000,00**
				PROGRAM 5002: JAVNE POTREBE U OSNOVNOM ŠKOLSTVU I NAOBRAZBI IZNAD STANDARDA	**31.384.977,11**	**64.846.321,00**	**11.964.000,00**	**5.069.000,00**
				AKTIVNOST: A502002: UNAPREĐENJE STANDARDA U ŠKOLSTVU	*2.022.588,01*	*823.000,00*	*900.000,00*	*900.000,00*
				FUNKCIJSKA KLASIFIKACIJA 0912 - OSNOVNO OBRAZOVANJE				

RAZDJEL 005 - UPRAVNI ODJEL ZA DRUŠTVENE DJELATNOSTI

RAZRED	SKUPINA	PODSKUPINA	ODJELJAK	OPIS	IZVRŠENJE 2009	PLAN 2010	PLAN 2011	PLAN 2012
3				RASHODI POSLOVANJA				
	32			MATERIJALNI RASHODI	1.209.969,68	458.000,00	500.000,00	500.000,00
	35			SUBVENCIJE	331.493,72	315.000,00	350.000,00	350.000,00
	37			NAKNADE GRAĐANIMA I KUĆANSTVIMA NA TEMELJU OSIGURANJA I DRUGE NAKNADE	430.166,86	0,00	0,00	0,00
	38			OSTALI RASHODI	50.957,75	50.000,00	50.000,00	50.000,00
KAPITALNI PROJEKAT K502002: OPREMANJE I UREĐENJE OSNOVNIH ŠKOLA FUNKCIJSKA KLASIFIKACIJA 0912 - OSNOVNO OBRAZOVANJE					1.395.228,73	334.000,00	334.000,00	334.000,00
3				RASHODI POSLOVANJA				
	32			MATERIJALNI RASHODI	7.000,00	34.000,00	34.000,00	34.000,00
4				RASHODI ZA NABAVU NEFINANCIJSKE IMOVINE				
	42			RASHODI ZA NABAVU PROIZVEDENE DUGOTRAJNE IMOVINE	442.228,73	0,00	0,00	0,00
	45			RASHODI ZA DODATNA ULAGANJA NA NEFINANCIJSKOJ IMOVINI	946.000,00	300.000,00	300.000,00	300.000,00
KAPITALNI PROJEKAT K502003: IZGRADNJA OSNOVNE ŠKOLE VELI VRH FUNKCIJSKA KLASIFIKACIJA 0912 - OSNOVNO OBRAZOVANJE					22.671.374,25	57.778.626,00	5.500.000,00	0,00
4				RASHODI ZA NABAVU NEFINANCIJSKE IMOVINE				
	42			RASHODI ZA NABAVU PROIZVEDENE DUGOTRAJNE IMOVINE	22.671.374,25	57.778.626,00	5.500.000,00	0,00
KAPITALNI PROJEKAT K502004: REKONSTRUKCIJA I DOGRADNJA OSNOVNE ŠKOLE VERUDA FUNKCIJSKA KLASIFIKACIJA 0912 - OSNOVNO OBRAZOVANJE					999.368,20	2.100.000,00	1.400.000,00	0,00
4				RASHODI ZA NABAVU NEFINANCIJSKE IMOVINE				
	45			RASHODI ZA DODATNA ULAGANJA NA NEFINANCIJSKOJ IMOVINI	999.368,20	2.100.000,00	1.400.000,00	0,00
AKTIVNOST: A502003: PRODUŽENI BORAVAK U OSNOVNIM ŠKOLAMA FUNKCIJSKA KLASIFIKACIJA 0912 - OSNOVNO OBRAZOVANJE					*2.593.223,92*	*2.385.945,00*	*2.405.000,00*	*2.405.000,00*
3				RASHODI POSLOVANJA				
	31			RASHODI ZA ZAPOSLENE	2.227.031,92	2.334.615,00	2.350.000,00	2.350.000,00
	32			MATERIJALNI RASHODI	366.192,00	51.330,00	55.000,00	55.000,00
AKTIVNOST: A502004: STIPENDIRANJE STUDENATA FUNKCIJSKA KLASIFIKACIJA 0942 - DRUGI STUPANJ VISOKE NAOBRAZBE					*1.093.194,00*	*1.200.000,00*	*1.200.000,00*	*1.200.000,00*

RAZDJEL 005 - UPRAVNI ODJEL ZA DRUŠTVENE DJELATNOSTI

RAZRED	SKUPINA	PODSKUPINA	ODJELJAK	OPIS	IZVRŠENJE 2009	PLAN 2010	PLAN 2011	PLAN 2012
3				**RASHODI POSLOVANJA**				
	37			**NAKNADE GRAĐANIMA I KUĆANSTVIMA NA TEMELJU OSIGURANJA I DRUGE NAKNADE**	**1.093.194,00**	**1.200.000,00**	**1.200.000,00**	**1.200.000,00**
				AKTIVNOST: A502005: OSTALI PROGRAMI U ODGOJU I OBRAZOVANJU	*610.000,00*	*224.750,00*	*225.000,00*	*230.000,00*
				FUNKCIJSKA KLASIFIKACIJA 0980 - USLUGE OBRAZOVANJA KOJE NISU DRUGDJE SVRSTANE				
3				**RASHODI POSLOVANJA**				
	36			**POMOĆI DANE U INOZEMSTVO I UNUTAR OPĆE DRŽAVE**	**30.000,00**	**24.750,00**	**25.000,00**	**30.000,00**
	38			**OSTALI RASHODI**	**580.000,00**	**200.000,00**	**200.000,00**	**200.000,00**
				GLAVA 00503 - PREDŠKOLSKI ODGOJ	**34.439.291,20**	**31.424.020,00**	**31.515.000,00**	**31.515.000,00**
				PROGRAM 5003: PREDŠKOLSKI ODGOJ	**34.439.291,20**	**31.424.020,00**	**31.515.000,00**	**31.515.000,00**
				AKTIVNOST: A503001: PREDŠKOLSKE USTANOVE	*26.587.689,61*	*24.746.160,00*	*24.870.000,00*	*24.870.000,00*
				FUNKCIJSKA KLASIFIKACIJA 0911 - PREDŠKOLSKO OBRAZOVANJE				
				KORISNIK 34985: PREDŠKOLSKA USTANOVA DJEČJI VRTIĆI PULA	*23.079.903,97*	*21.377.887,00*	*21.480.000,00*	*21.480.000,00*
3				**RASHODI POSLOVANJA**				
	31			**RASHODI ZA ZAPOSLENE**	**21.734.535,10**	**20.541.387,00**	**20.600.000,00**	**20.600.000,00**
	32			**MATERIJALNI RASHODI**	**319.672,63**	**276.100,00**	**280.000,00**	**280.000,00**
4				**RASHODI ZA NABAVU NEFINANCIJSKE IMOVINE**				
	42			**RASHODI ZA NABAVU PROIZVEDENE DUGOTRAJNE IMOVINE**	**0,00**	**128.450,00**	**100.000,00**	**100.000,00**
	45			**RASHODI ZA DODATNA ULAGANJA NA NEFINANCIJSKOJ IMOVINI**	**1.025.696,24**	**431.950,00**	**500.000,00**	**500.000,00**
				KORISNIK 34952: PREDŠKOLSKA USTANOVA RIN TIN TIN PULA	*3.507.785,64*	*3.368.273,00*	*3.390.000,00*	*3.390.000,00*
3				**RASHODI POSLOVANJA**				
	31			**RASHODI ZA ZAPOSLENE**	**3.338.418,00**	**3.230.513,00**	**3.250.000,00**	**3.250.000,00**
	32			**MATERIJALNI RASHODI**	**169.367,64**	**137.760,00**	**140.000,00**	**140.000,00**
				AKTIVNOST: A503002: PREDŠKOLSKE USTANOVE - POSEBNI PROGRAMI - KORISNIK DJEČJI VRTIĆI PULA	*180.952,20*	*171.720,00*	*175.000,00*	*175.000,00*
				FUNKCIJSKA KLASIFIKACIJA 0911 - PREDŠKOLSKO OBRAZOVANJE				
3				**RASHODI POSLOVANJA**				
	32			**MATERIJALNI RASHODI**	**151.092,20**	**171.720,00**	**175.000,00**	**175.000,00**
4				**RASHODI ZA NABAVU NEFINANCIJSKE IMOVINE**				
	42			**RASHODI ZA NABAVU PROIZVEDENE DUGOTRAJNE IMOVINE**	**29.860,00**	**0,00**	**0,00**	**0,00**

RAZDJEL 005 - UPRAVNI ODJEL ZA DRUŠTVENE DJELATNOSTI

RAZRED	SKUPINA	PODSKUPINA	ODJELJAK	OPIS	IZVRŠENJE 2009	PLAN 2010	PLAN 2011	PLAN 2012
AKTIVNOST: A503003: PREDŠKOLSKE USTANOVE - POSEBNI PROGRAMI - KORISNIK RIN TIN TIN					*162.899,69*	*164.700,00*	*165.000,00*	*165.000,00*
FUNKCIJSKA KLASIFIKACIJA 0911 - PREDŠKOLSKO OBRAZOVANJE								
3				**RASHODI POSLOVANJA**				
	32			**MATERIJALNI RASHODI**	**121.899,69**	**95.000,00**	**95.000,00**	**95.000,00**
4				**RASHODI ZA NABAVU NEFINANCIJSKE IMOVINE**				
	42			**RASHODI ZA NABAVU PROIZVEDENE DUGOTRAJNE IMOVINE**	**41.000,00**	**69.700,00**	**70.000,00**	**70.000,00**
AKTIVNOST: A503004: DRUGI PROGRAMI U PREDŠKOLSKOM ODGOJU					*7.507.749,70*	*6.341.440,00*	*6.305.000,00*	*6.305.000,00*
FUNKCIJSKA KLASIFIKACIJA 0911 - PREDŠKOLSKO OBRAZOVANJE								
3				**RASHODI POSLOVANJA**				
	32			**MATERIJALNI RASHODI**	**239.120,00**	**349.320,00**	**350.000,00**	**350.000,00**
	35			**SUBVENCIJE**	**6.878.779,60**	**5.886.620,00**	**5.850.000,00**	**5.850.000,00**
	38			**OSTALI RASHODI**	**164.810,00**	**105.500,00**	**105.000,00**	**105.000,00**
4				**RASHODI ZA NABAVU NEFINANCIJSKE IMOVINE**				
	42			**RASHODI ZA NABAVU PROIZVEDENE DUGOTRAJNE IMOVINE**	**133.419,20**	**0,00**	**0,00**	**0,00**
	45			**RASHODI ZA DODATNA ULAGANJA NA NEFINANCIJSKOJ IMOVINI**	**91.620,90**	**0,00**	**0,00**	**0,00**
GLAVA 00504 - SPORT					**22.581.263,90**	**22.442.000,00**	**23.700.000,00**	**25.035.000,00**
PROGRAM 5004: JAVNE POTREBE U SPORTU					**22.581.263,90**	**22.442.000,00**	**23.700.000,00**	**25.035.000,00**
AKTIVNOST: A504001: PROVOĐENJE SPORTSKIH AKTIVNOSTI DJECE I MLADEŽI					*1.230.000,00*	*835.000,00*	*835.000,00*	*835.000,00*
FUNKCIJSKA KLASIFIKACIJA 0810 - SLUŽBE REKREACIJE I SPORTA								
3				**RASHODI POSLOVANJA**				
	38			**OSTALI RASHODI**	**1.230.000,00**	**835.000,00**	**835.000,00**	**835.000,00**
AKTIVNOST: A504002: DJELOVANJE SPORTSKIH UDRUGA I SAVEZA SPORTOVA					*8.634.999,29*	*6.645.000,00*	*6.650.000,00*	*6.650.000,00*
FUNKCIJSKA KLASIFIKACIJA 0810 - SLUŽBE REKREACIJE I SPORTA								
3				**RASHODI POSLOVANJA**				
	38			**OSTALI RASHODI**	**8.634.999,29**	**6.645.000,00**	**6.650.000,00**	**6.650.000,00**
AKTIVNOST: A504003: SPORTSKA PRIPREMA, DOMAĆA I MEĐUNARODNA NATJECANJA					*430.000,00*	*189.000,00*	*190.000,00*	*200.000,00*
FUNKCIJSKA KLASIFIKACIJA 0810 - SLUŽBE REKREACIJE I SPORTA								
3				**RASHODI POSLOVANJA**				
	38			**OSTALI RASHODI**	**430.000,00**	**189.000,00**	**190.000,00**	**200.000,00**

RAZDJEL 005 - UPRAVNI ODJEL ZA DRUŠTVENE DJELATNOSTI

RAZRED	SKUPINA	PODSKUPINA	ODJELJAK	OPIS	IZVRŠENJE 2009	PLAN 2010	PLAN 2011	PLAN 2012
AKTIVNOST: A504004: ZAPOŠLJAVANJE OSOBA ZA OBAVLJANJE STRUČNIH POSLOVA U SPORTU FUNKCIJSKA KLASIFIKACIJA 0810 - SLUŽBE REKREACIJE I SPORTA					*1.116.000,00*	*893.000,00*	*900.000,00*	*1.000.000,00*
3				**RASHODI POSLOVANJA**				
	38			**OSTALI RASHODI**	**1.116.000,00**	**893.000,00**	**900.000,00**	**1.000.000,00**
AKTIVNOST: A504009: SPORTSKE REKREACIJSKE AKTIVNOSTI GRAĐANA FUNKCIJSKA KLASIFIKACIJA 0810 - SLUŽBE REKREACIJE I SPORTA					*100.000,00*	*0,00*	*0,00*	*0,00*
3				**RASHODI POSLOVANJA**				
	38			**OSTALI RASHODI**	**100.000,00**	**0,00**	**0,00**	**0,00**
AKTIVNOST: A504006: SPORTSKE AKTIVNOSTI OSOBA S TEŠKOĆAMA I OSOBA S INVALIDITETOM FUNKCIJSKA KLASIFIKACIJA 0810 - SLUŽBE REKREACIJE I SPORTA					*100.000,00*	*64.000,00*	*70.000,00*	*800.000,00*
3				**RASHODI POSLOVANJA**				
	38			**OSTALI RASHODI**	**100.000,00**	**64.000,00**	**70.000,00**	**800.000,00**
AKTIVNOST: A504007: PLANIRANJE, IZGRADNJA, ODRŽAVANJE I KORIŠTENJE SPORTSKIH OBJEKATA FUNKCIJSKA KLASIFIKACIJA 0810 - SLUŽBE REKREACIJE I SPORTA					*10.879.841,77*	*13.763.500,00*	*15.000.000,00*	*15.000.000,00*
3				**RASHODI POSLOVANJA**				
	32			**MATERIJALNI RASHODI**	**6.930,00**	**0,00**	**0,00**	**0,00**
	38			**OSTALI RASHODI**	**10.872.911,77**	**13.763.500,00**	**15.000.000,00**	**15.000.000,00**
AKTIVNOST: A504008: FINANCIRANJE ZNANSTVENIH I RAZVOJNIH PROJEKATA, ELABORATA I STUDIJA U FUNKCIJI RAZVOJA SPORTA GRADA FUNKCIJSKA KLASIFIKACIJA 0810 - SLUŽBE REKREACIJE I SPORTA					*90.422,84*	*52.500,00*	*55.000,00*	*550.000,00*
3				**RASHODI POSLOVANJA**				
	38			**OSTALI RASHODI**	**90.422,84**	**52.500,00**	**55.000,00**	**550.000,00**
GLAVA 00505 - TEHNIČKA KULTURA					**1.578.292,00**	**935.500,00**	**1.100.000,00**	**1.200.000,00**
PROGRAM 5005: JAVNE POTREBE U TEHNIČKOJ KULTURI					**1.578.292,00**	**935.500,00**	**1.100.000,00**	**1.200.000,00**
AKTIVNOST: A505001: ZAJEDNICA TEHNIČKE KULTURE FUNKCIJSKA KLASIFIKACIJA 0860 - RASHODI ZA REKREACIJU, KULTURU I RELIGIJU KOJI NISU DRUGDJE SVRSTANI					*1.302.792,00*	*930.500,00*	*1.000.000,00*	*1.100.000,00*
3				**RASHODI POSLOVANJA**				
	38			**OSTALI RASHODI**	**1.302.792,00**	**930.500,00**	**1.000.000,00**	**1.100.000,00**

RAZDJEL 005 - UPRAVNI ODJEL ZA DRUŠTVENE DJELATNOSTI

RAZRED	SKUPINA	PODSKUPINA	ODJELJAK	OPIS	IZVRŠENJE 2009	PLAN 2010	PLAN 2011	PLAN 2012
				AKTIVNOST: A505002: DRUGI PROGRAMI U TEHNIČKOJ KULTURI FUNKCIJSKA KLASIFIKACIJA 0860 - RASHODI ZA REKREACIJU, KULTURU I RELIGIJU KOJI NISU DRUGDJE SVRSTANI	**275.500,00**	**5.000,00**	**100.000,00**	**100.000,00**
3				**RASHODI POSLOVANJA**				
	38			**OSTALI RASHODI**	**275.500,00**	**5.000,00**	**100.000,00**	**100.000,00**
				GLAVA 00506 - SOCIJALNA SKRB	**15.430.713,94**	**14.510.600,00**	**14.799.000,00**	**14.984.000,00**
				PROGRAM 5006: PROGRAM SOCIJALNE SKRBI	**15.430.713,94**	**14.510.600,00**	**14.799.000,00**	**14.984.000,00**
				AKTIVNOST: A506001: POMOĆ SOCIJALNO UGROŽENOJ KATEGORIJI GRAĐANA FUNKCIJSKA KLASIFIKACIJA 1070 - SOCIJALNA POMOĆ STANOVNIŠTVU KOJE NIJE OBUHVAĆENO REDOVNIM SOCIJALNIM PROGRAMIMA	*7.509.201,06*	*7.537.000,00*	*7.700.000,00*	*7.800.000,00*
3				**RASHODI POSLOVANJA**				
	37			**NAKNADE GRAĐANIMA I KUĆANSTVIMA NA TEMELJU OSIGURANJA I DRUGE NAKNADE**	**7.509.201,06**	**7.537.000,00**	**7.700.000,00**	**7.800.000,00**
				AKTIVNOST: A506002: JAVNE USTANOVE I UDRUGE U SOCIJALNOJ SKRBI FUNKCIJSKA KLASIFIKACIJA 1070 - SOCIJALNA POMOĆ STANOVNIŠTVU KOJE NIJE OBUHVAĆENO REDOVNIM SOCIJALNIM PROGRAMIMA	*3.429.742,00*	*2.566.100,00*	*2.605.000,00*	*2.705.000,00*
3				**RASHODI POSLOVANJA**				
	32			**MATERIJALNI RASHODI**	**5.128,09**	**5.000,00**	**5.000,00**	**5.000,00**
	36			**POMOĆI DANE U INOZEMSTVO I UNUTAR OPĆE DRŽAVE**	**700.000,00**	**690.000,00**	**700.000,00**	**700.000,00**
	38			**OSTALI RASHODI**	**2.724.613,91**	**1.871.100,00**	**1.900.000,00**	**2.000.000,00**
				AKTIVNOST: A506003: ČITAONICA KLUBA UMIROVLJENIKA PULA FUNKCIJSKA KLASIFIKACIJA 1070 - SOCIJALNA POMOĆ STANOVNIŠTVU KOJE NIJE OBUHVAĆENO REDOVNIM SOCIJALNIM PROGRAMIMA	*120.000,00*	*118.000,00*	*120.000,00*	*120.000,00*
3				**RASHODI POSLOVANJA**				
	32			**MATERIJALNI RASHODI**	**105.000,00**	**105.000,00**	**105.000,00**	**105.000,00**
	37			**NAKNADE GRAĐANIMA I KUĆANSTVIMA NA TEMELJU OSIGURANJA I DRUGE NAKNADE**	**15.000,00**	**5.000,00**	**10.000,00**	**10.000,00**
4				**RASHODI ZA NABAVU NEFINANCIJSKE IMOVINE**				
	42			**RASHODI ZA NABAVU PROIZVEDENE DUGOTRAJNE IMOVINE**	**0,00**	**8.000,00**	**5.000,00**	**5.000,00**
				AKTIVNOST: A506004: DOM ZA DJECU, MLADEŽ I ODRASLE OSOBE S CEREBRALNOM PARALIZOM FUNKCIJSKA KLASIFIKACIJA 1070 - SOCIJALNA POMOĆ STANOVNIŠTVU KOJE NIJE OBUHVAĆENO REDOVNIM SOCIJALNIM PROGRAMIMA	*4.371.770,88*	*4.289.500,00*	*4.374.000,00*	*4.359.000,00*

RAZDJEL 005 - UPRAVNI ODJEL ZA DRUŠTVENE DJELATNOSTI

RAZRED	SKUPINA	PODSKUPINA	ODJELJAK	OPIS	IZVRŠENJE 2009	PLAN 2010	PLAN 2011	PLAN 2012
3				**RASHODI POSLOVANJA**				
	31			**RASHODI ZA ZAPOSLENE**	**3.564.789,37**	**3.483.135,00**	**3.500.000,00**	**3.500.000,00**
	32			**MATERIJALNI RASHODI**	**753.243,43**	**803.365,00**	**820.000,00**	**850.000,00**
	34			**FINANCIJSKI RASHODI**	**3.619,08**	**3.000,00**	**4.000,00**	**4.000,00**
4				**RASHODI ZA NABAVU NEFINANCIJSKE IMOVINE**				
	42			**RASHODI ZA NABAVU PROIZVEDENE DUGOTRAJNE IMOVINE**	**50.119,00**	**0,00**	**50.000,00**	**5.000,00**
				GLAVA 00507 - ZDRAVSTVO I VETERINARSTVO	**3.334.260,50**	**2.654.000,00**	**2.680.000,00**	**2.713.000,00**
				PROGRAM 5007: ZDRAVSTVENA ZAŠTITA	**3.334.260,50**	**2.654.000,00**	**2.680.000,00**	**2.713.000,00**
				AKTIVNOST: A507001: JAVNOZDRAVSTVENE MJERE	*2.740.607,56*	*2.155.000,00*	*2.180.000,00*	*2.213.000,00*
				FUNKCIJSKA KLASIFIKACIJA 0760 - POSLOVI I USLUGE ZDRAVSTVA KOJI NISU DRUGDJE SVRSTANI				
3				**RASHODI POSLOVANJA**				
	32			**MATERIJALNI RASHODI**	**996.654,00**	**944.000,00**	**950.000,00**	**950.000,00**
	36			**POMOĆI DANE U INOZEMSTVO I UNUTAR OPĆE DRŽAVE**	**905.000,00**	**698.000,00**	**700.000,00**	**750.000,00**
	37			**NAKNADE GRAĐANIMA I KUĆANSTVIMA NA TEMELJU OSIGURANJA I DRUGE NAKNADE**	**165.000,00**	**130.000,00**	**130.000,00**	**130.000,00**
	38			**OSTALI RASHODI**	**673.953,56**	**383.000,00**	**400.000,00**	**383.000,00**
				AKTIVNOST: A507002: VETERINARSKE MJERE	*593.652,94*	*499.000,00*	*500.000,00*	*500.000,00*
				FUNKCIJSKA KLASIFIKACIJA 0760 - POSLOVI I USLUGE ZDRAVSTVA KOJI NISU DRUGDJE SVRSTANI				
3				**RASHODI POSLOVANJA**				
	32			**MATERIJALNI RASHODI**	**584.268,64**	**489.000,00**	**490.000,00**	**490.000,00**
	38			**OSTALI RASHODI**	**9.384,30**	**10.000,00**	**10.000,00**	**10.000,00**
				GLAVA 00508 - KULTURA	**23.910.178,71**	**21.998.414,00**	**21.218.000,00**	**21.318.000,00**
				PROGRAM 5008: JAVNE POTREBE U KULTURI	**23.910.178,71**	**21.998.414,00**	**21.218.000,00**	**21.318.000,00**
				AKTIVNOST: A508001: USTANOVE U KULTURI	*10.260.105,48*	*10.182.177,00*	*10.338.000,00*	*10.338.000,00*
				FUNKCIJSKA KLASIFIKACIJA 0820 - SLUŽBE KULTURE				
				KORISNIK 37889:ISTARSKO NARODNO KAZALIŠTE-GRADSKO KAZALIŠTE PULA	*5.652.436,04*	*5.365.385,00*	*5.480.000,00*	*5.480.000,00*
3				**RASHODI POSLOVANJA**				
	31			**RASHODI ZA ZAPOSLENE**	**2.298.437,10**	**2.463.116,00**	**2.500.000,00**	**2.500.000,00**
	32			**MATERIJALNI RASHODI**	**2.844.998,94**	**2.822.475,00**	**2.850.000,00**	**2.850.000,00**
	34			**FINANCIJSKI RASHODI**	**9.000,00**	**9.794,00**	**10.000,00**	**10.000,00**

RAZDJEL 005 - UPRAVNI ODJEL ZA DRUŠTVENE DJELATNOSTI

RAZRED	SKUPINA	PODSKUPINA	ODJELJAK	OPIS	IZVRŠENJE 2009	PLAN 2010	PLAN 2011	PLAN 2012
4				RASHODI ZA NABAVU NEFINANCIJSKE IMOVINE				
	42			RASHODI ZA NABAVU PROIZVEDENE DUGOTRAJNE IMOVINE	300.000,00	50.000,00	100.000,00	100.000,00
	45			RASHODI ZA DODATNA ULAGANJA NA NEFINANCIJSKOJ IMOVINI	200.000,00	20.000,00	20.000,00	20.000,00
				KORISNIK 34936:GRADSKA KNJIŽNICA I ČITAONICA	*4.607.669,44*	*4.816.792,00*	*4.858.000,00*	*4.858.000,00*
3				RASHODI POSLOVANJA				
	31			RASHODI ZA ZAPOSLENE	2.809.035,62	3.191.750,00	3.200.000,00	3.200.000,00
	32			MATERIJALNI RASHODI	1.062.833,82	923.500,00	950.000,00	950.000,00
	34			FINANCIJSKI RASHODI	10.000,00	8.000,00	8.000,00	8.000,00
4				RASHODI ZA NABAVU NEFINANCIJSKE IMOVINE				
	42			RASHODI ZA NABAVU PROIZVEDENE DUGOTRAJNE IMOVINE	725.800,00	693.542,00	700.000,00	700.000,00
				AKTIVNOST: A508002: PULA FILM FESTIVAL	*4.335.000,00*	*4.841.500,00*	*3.800.000,00*	*3.800.000,00*
				FUNKCIJSKA KLASIFIKACIJA 0820 - SLUŽBE KULTURE				
3				RASHODI POSLOVANJA				
	38			OSTALI RASHODI	4.335.000,00	4.841.500,00	3.800.000,00	3.800.000,00
				AKTIVNOST: A508003: OSTALI PROGRAMI U KULTURI	*9.315.073,23*	*6.974.737,00*	*7.080.000,00*	*7.180.000,00*
				FUNKCIJSKA KLASIFIKACIJA 0820 - SLUŽBE KULTURE				
3				RASHODI POSLOVANJA				
	32			MATERIJALNI RASHODI	2.151.258,83	1.794.000,00	1.800.000,00	1.800.000,00
	36			POMOĆI DANE U INOZEMSTVO I UNUTAR OPĆE DRŽAVE	100.000,00	80.000,00	80.000,00	80.000,00
	38			OSTALI RASHODI	6.913.814,40	4.900.737,00	5.000.000,00	5.100.000,00
4				RASHODI ZA NABAVU NEFINANCIJSKE IMOVINE				
	42			RASHODI ZA NABAVU PROIZVEDENE DUGOTRAJNE IMOVINE	150.000,00	200.000,00	200.000,00	200.000,00
				GLAVA 00509 - UDRUGE CIVILNOG DRUŠTVA	**2.679.934,21**	**2.312.000,00**	**2.330.000,00**	**2.330.000,00**
				PROGRAM 5009: DONACIJE UDRUGAMA GRAĐANA I NEPROFITNIM ORGANIZACIJAMA	**2.679.934,21**	**2.312.000,00**	**2.330.000,00**	**2.330.000,00**
				AKTIVNOST: A509001: UDRUGE CIVILNOG DRUŠTVA	*2.679.934,21*	*2.312.000,00*	*2.330.000,00*	*2.330.000,00*
				FUNKCIJSKA KLASIFIKACIJA 0840 - RELIGIJSKE I DRUGE SLUŽBE ZAJEDNICE				
3				RASHODI POSLOVANJA				
	32			MATERIJALNI RASHODI	241.524,59	230.000,00	230.000,00	230.000,00
	38			OSTALI RASHODI	2.438.409,62	2.082.000,00	2.100.000,00	2.100.000,00
				UKUPNO RAZDJEL 005	**150.747.610,97**	**177.445.609,00**	**125.796.000,00**	**120.754.000,00**

RAZDJEL 006 - SLUŽBA ZA ZASTUPANJE GRADA

RAZRED	SKUPINA	PODSKUPINA	ODJELJAK	OPIS	IZVRŠENJE 2009	PLAN 2010	PLAN 2011	PLAN 2012
GLAVA 00601 - JAVNA UPRAVA I ADMINISTRACIJA ODJELA					**1.601.987,69**	**1.811.000,00**	**1.815.000,00**	**1.815.000,00**
PROGRAM 6001: PRIPREMA I DONOŠENJE AKATA IZ DJELOKRUGA SLUŽBE					**1.601.987,69**	**1.811.000,00**	**1.815.000,00**	**1.815.000,00**
AKTIVNOST: A601001: ADMINISTRATIVNO, TEHNIČKO I STRUČNO OSOBLJE					*1.601.987,69*	*1.811.000,00*	*1.815.000,00*	*1.815.000,00*
FUNKCIJSKA KLASIFIKACIJA 0111 - IZVRŠNA I ZAKONODAVNA TIJELA								
3				**RASHODI POSLOVANJA**				
	31			**RASHODI ZA ZAPOSLENE**	**1.065.194,12**	**1.165.000,00**	**1.165.000,00**	**1.165.000,00**
	32			**MATERIJALNI RASHODI**	**536.793,57**	**646.000,00**	**650.000,00**	**650.000,00**
UKUPNO RAZDJEL 006					**1.601.987,69**	**1.811.000,00**	**1.815.000,00**	**1.815.000,00**

R7-SLUŽBA ZA UNUTARNJU REVIZIJU

RAZRED	SKUPINA	PODSKUPINA	ODJELJAK	OPIS	IZVRŠENJE 2009	PLAN 2010	PLAN 2011	PLAN 2012
GLAVA 00701 - JAVNA UPRAVA I ADMINISTRACIJA ODJELA					**349.013,11**	**381.500,00**	**382.000,00**	**382.000,00**
PROGRAM 7001: PRIPREMA I DONOŠENJE AKATA IZ DJELOKRUGA SLUŽBE					**349.013,11**	**381.500,00**	**382.000,00**	**382.000,00**
AKTIVNOST: A701001: ADMINISTRATIVNO, TEHNIČKO I STRUČNO OSOBLJE					*349.013,11*	*381.500,00*	*382.000,00*	*382.000,00*
FUNKCIJSKA KLASIFIKACIJA 0111 - IZVRŠNA I ZAKONODAVNA TIJELA								
3				**RASHODI POSLOVANJA**				
	31			**RASHODI ZA ZAPOSLENE**	**336.853,25**	**360.000,00**	**360.000,00**	**360.000,00**
	32			**MATERIJALNI RASHODI**	**12.159,86**	**21.500,00**	**22.000,00**	**22.000,00**
UKUPNO RAZDJEL 007					**349.013,11**	**381.500,00**	**382.000,00**	**382.000,00**

Temeljem članka 14. Zakona o proračunu ("Narodne novine" broj 87/08) i članka 39. Statuta Grada Pula-Pola („Službene novine" Grada Pule br. 7/09 i 16/09), Gradsko vijeće Grada Pule na sjednici održanoj dana 24. rujna 2010. godine, donosi

O D L U K U
o izmjeni i dopuni Odluke o izvršavanju Proračuna Grada Pule za 2010. godinu

Članak 1.

Članak 11. mijenja se i glasi:

Korištenje dijela sredstava naknade za koncesijska odobrenja, spomeničke rente, naknade za parkirališta i sredstava od prodaje stanova na kojima je postojalo stanarsko pravo iz 2010. godine, kao i neutrošenih sredstava iz prethodnih godina na ime komunalnog doprinosa, spomeničke rente, naknade za koncesijska odobrenja, naknade za parkirališta, naknade za sanaciju divljih deponija, izgradnju i održavanje odlagališta, naknade za izgradnju deponija Kaštijun, naknade za uklonjeno zelenilo, prihoda od prodaje stanova na kojima je postojalo stanarsko pravo, prolongira se za 2011. i 2012. godinu.

Članak 2.

Članak 24 mijenja se i glasi:

Grad Pula može se zadužiti do iznosa od 40.000.000,00 kuna, za izgradnju osnovne škole Veli Vrh.

Neiskorištena sredstva kredita iz 2009. godine koristiti će se za izgradnju osnovne škole Veli Vrh i primitak su Proračuna Grada Pule za 2010. godinu.

Članak 3.

Ova Odluka stupa na snagu osmog dana od dana objave u "Službenim novinama" Grada Pule.

Klasa: 400-08/10-01/6
Urbroj:2168/01-02-01-0201-10-3
Pula, 24. rujna 2010.

GRADSKO VIJEĆE GRADA PULE
PREDSJEDNIK
Denis Martinčić, v.r.

S A D R Ž A J

1. Izmjene i dopuna Proračuna Grada Pule za 2010. godinu 250
2. Odluka o izmjeni i dopuni Odluke o izvršavanju Proračuna Grada Pule za 2010. godinu 365

“Službene novine” Grada Pule izdaje Grad Pula. Godišnja pretplata iznosi 650,00 kn i uplaćuje se na žiro račun broj:
2360000-1835900006 kod Zagrebačke banke d.d. Zagreb
Uredništvo: Ured grada, Forum 1,
tel. 371-715, fax: 222-990