GENERALNI URBANISTIČKI PLAN GRADA PULE

NAČIN GRADNJE

M 1:5000

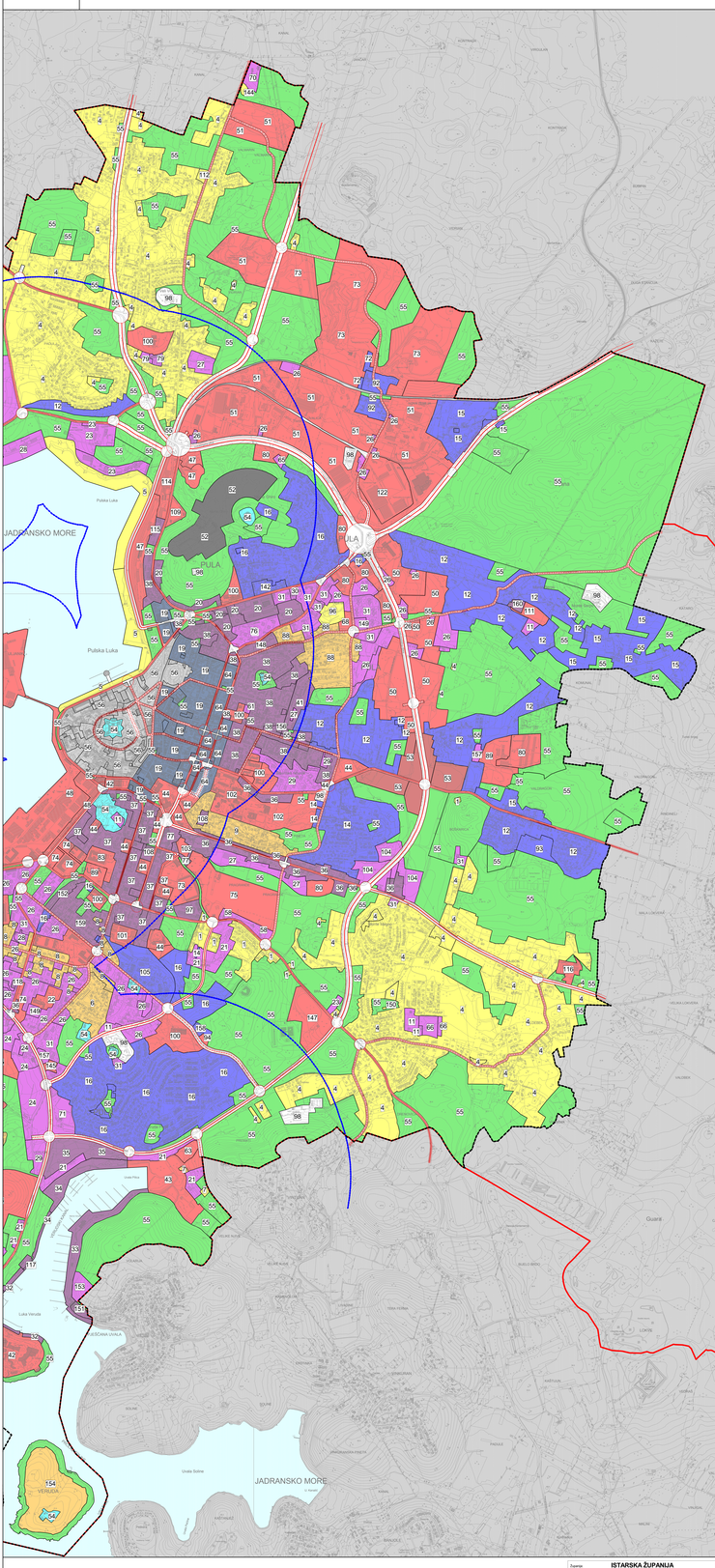

LEGENDA

Granice

Tehnološka i statistička granica

Granica Grada Pule

Obalne granice

Obuhvat DUP-a

Granica akvatorija plaža Neizmjenjeg parka "Brijuni"

Luška obala

Granica additiranog obalnog područja

Cestovni promet

Glavna mjerna cestovnica

Sabirna cesta

Trasa u koridoru

Granica koridora ceste

Uvjeti i način gradnje

- A - otokostojeća gradevna matrih gabarita (1-3 pot.)
- B - otokostojeća gradevna matrih gabarita (3-4 pot.)
- C - jotogradbene i zgradbene gradevna matrih gabarita
- D - tokovna gradevna
- E - otokostojeća gradevna srednje velikih gabarita
- F - jotogradbene i zgradbene gradevna srednje velikih gabarita
- G - otokostojeća gradevna i kompleksi velikih gabarita
- H - javnosni kompleksi
- I - gradski urbanizmi

Groblje

Povijesna jezgra

Uređene parterne površine

Infrastrukturni sustav

1.2 , 1.11 Oznaka zone - nasuprot se tablica R.4. Uvjeti i način gradnje - s pravokutnim okvirima crveg Plana

Županija:	ISTARSKA ŽUPANIJA
Grad:	GRAD PULA
Naziv urbanističkog plana:	GENERALNI URBANISTIČKI PLAN GRADA PULE
PROČIŠĆENI TEKST ODREDBI ZA PROVOĐENJE TE UKUPNI DIJELI PLOČA PROSTORNOG PLANA Službene novine Grada Pule br. 3/04, 12/12, 3/14, 3/14 i 13/14	
Naziv kartografskog prikaza:	NAČIN GRADNJE
Mjerilo kartografskog prikaza: 4.3.B	Mjerilo kartografskog prikaza: 1 : 5000
Ured(ni) u javnoj uprave:	Ured(ni) za prostorno uređenje Grada Pule (Odjelom gradske uprave)
Javna nacionalna (datum objave):	Javna (uži) (datum objave):
Pečat tijela odgovornog za provođenje javne nacionalne	Pečat tijela odgovornog za provođenje javne nacionalne (ime, prezime, potpis):
Službeni list (ili drugi javni medij) u kojem je objavljen javni nacionalni (Narodne novine br. 153/13 NN 65/17, NN 114/18 i u slučaju izvanredne situacije (Narodne novine br. 153/13)	
Broj zaključenih: Ako	0 kn	Iznos:
Ime i prezime ili naziv ili tvrtka pravnih i fizičkih osoba koje su izradile urbanistički, prostorni ili drugi plan:	Grad Pula
Pečat pravne osobe koja je izradila urbanistički ili drugi plan (ime, prezime, potpis):	Odgovorna osoba (ime, prezime, potpis):
Broj ovlaštenja (ili broj iz registra)	Oznaka (Ruža): (broj ruže)
Ovlaštena osoba koja je izradila urbanistički ili prostorni plan (ime i prezime):	
Ingrid Kovač - dipl.ing.arh.	
Tonka Kovač - dipl.ing.arh.	
Pečat projektantskog tijela:	Pečat(ni)ni projektantskog tijela (ime, prezime, potpis):
	Branko Cvek
Istovjetnost ovog plana s izvornikom	Pečat i tablica tijela:
Ugovor br. (ime, prezime, potpis):	

A B

0.0 ha

2.5 ha

12.5 ha

GRAD PULA