GRAD PULA CITTÀ DI POLA

Službene novine
Bollettino ufficiale

BROJ **12/08** **NUMERO**

Četvrtak, 04. 12. 2008. **Giovedi, 04. 12. 2008.**

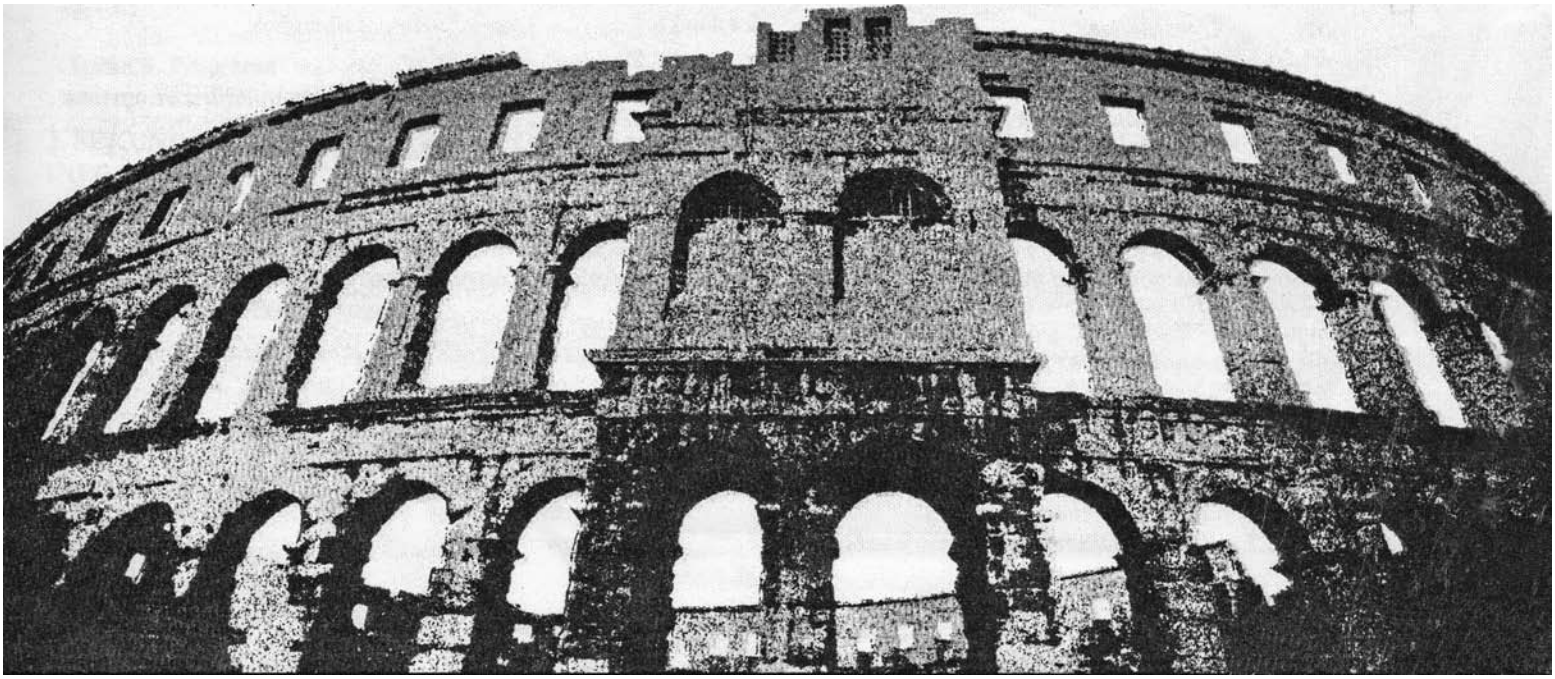

BROJ
12/08
04. 12. 2008.

Temeljem članka 32. Zakona o proračunu ("Narodne Novine" br. 96/03) i članka 36. Statuta Grada Pule ("Službene novine" Grada Pule br. 9/06-pročišćeni tekst, 14/07), Gradsko vijeće Grada Pule na sjednici održanoj dana 03. prosinca 2008. godine, donosi

PRORAČUN GRADA PULE ZA 2009. GODINU

I

O P Ć I D I O

Članak 1.

Proračun Grada Pule za 2009. godinu (u daljnjem tekstu: Proračun) sastoji se od:

A. RAČUN PRIHODA I RASHODA	**PLAN 2009**
Prihodi poslovanja	388.618.810,00
Prihodi od prodaje nefinancijske imovine	67.200.000,00
UKUPNO PRIHODI	455.818.810,00
Rashodi poslovanja	267.141.196,00
Rashodi za nabavu nefinancijske imovine	231.921.614,00
UKUPNO RASHODI	499.062.810,00
RAZLIKA - VIŠAK/MANJAK	**-43.244.000,00**

B. RASPOLOŽIVA SREDSTVA IZ PRETHODNIH GODINA

(VIŠAK PRIHODA I REZERVIRANJA/MANJAK)	
Raspoloživa sredstva iz prethodnih godina	15.900.000,00

C. RAČUN FINANCIRANJA

Primici od financijske imovine i zaduživanja	33.000.000,00
Izdaci za financijsku imovinu i otplate zajmova	5.656.000,00
NETO ZADUŽIVANJE/FINANCIRANJE	**27.344.000,00**

VIŠAK/MANJAK + RASPOLOŽIVA SREDSTVA IZ PRETHODNIH GODINA + NETO ZADUŽIVANJE/FINANCIRANJE	**0,00**

Članak 2.

Prihodi i primici, rashodi i izdaci po skupinama, podskupinama, odjeljcima, utvrđuju se u Računu prihoda i rashoda i Računu financiranja za 2009. godinu kako slijedi:

LOKACIJSKA KLASIFIKACIJA: G359
A RAČUN PRIHODA I RASHODA
PRIHODI

IZVORI FINANCIRANJA							RAZRED	SKUPINA	PODSKUPINA	ODJELJAK	OSNOVNI RAČUN	VRSTA PRIHODA	PLAN 2009
01	02	03	04	05	06	07							
							6					**PRIHODI POSLOVANJA**	
								61				**PRIHODI OD POREZA**	**176.230.203,00**
									611			*POREZ I PRIREZ NA DOHODAK*	*151.530.203,00*
01										6111		Porez i prirez na dohodak od nesamostalnog rada	120.500.000,00
01										6111		Porez i prirez na dohodak od nesamostalnog rada-za decentralizirane funkcije osnovnog školstva	6.500.000,00
01										6111		Porez i prirez na dohodak od nesamostalnog rada-za decentralizirane funkcije vatrogastva	2.800.000,00
01										6112		Porez i prirez na dohodak od samostalnih djelatnosti	12.800.000,00
01										6113		Porez i prirez na dohodak od imovine i imovinskih prava	2.760.000,00
01										6114		Porez i prirez na dohodak od kapitala	600.000,00
01										6117		Povrat poreza i prireza na dohodak po godišnjoj prijavi	-4.400.000,00
			04							6118		Dio poreza na dohodak dobiven kroz potpore izravnanja za decentralizirane funkcije osnovnog školstva	5.755.138,00
			04							6118		Dio poreza na dohodak dobiven kroz potpore izravnanja za decentralizirane funkcije vatrogastva	4.215.065,00
									613			*POREZI NA IMOVINU*	*17.990.000,00*
01										6131		Stalni porezi na nepokretnu imovinu - porez na korištenje javnih površina	840.000,00
01										6131		Stalni porezi na nepokretnu imovinu - porez na kuće za odmor	150.000,00
01										6134		Povremeni porezi na imovinu - porez na promet nekretnina i prava	17.000.000,00
									614			*POREZI NA ROBU I USLUGE*	*6.710.000,00*
01										6142		Porez na promet - porez na potrošnju alkoholnih i bezalkoholnih pića	2.200.000,00
01										6145		Porezi na korištenje dobara ili izvođenje aktivnosti - porez na tvrtku odnosno naziv tvrtke	4.500.000,00
01										6145		Porezi na korištenje dobara ili izvođenje aktivnosti - porez na reklame	10.000,00
								63				**POMOĆI IZ INOZEMSTVA (DAROVNICE) I OD SUBJEKATA UNUTAR OPĆE DRŽAVE**	**78.132.978,00**
									633			*POMOĆI IZ PRORAČUNA*	*43.882.978,00*
										6331		Tekuće pomoći iz proračuna	12.882.978,00
			04								63311	Tekuće pomoći iz državnog proračuna za predškolski odgoj	462.600,00
			04								63311	Tekuće pomoći iz državnog proračuna za sufinanciranje plaća službenika za lokacijske i građevinske dozvole	500.000,00
			04								63311	Tekuće pomoći iz državnog proračuna za Gradski fundus	25.000,00
			04								63311	Tekuće pomoći iz državnog proračuna za Dom za djecu, mladež i odrasle osobe s cerebralnom paralizom	648.800,00
			04								63311	Tekuće pomoći iz državnog proračuna za Istarsko narodno kazalište Gradsko kazalište Pula	500.000,00
			04								63311	Tekuće pomoći iz državnog proračuna za Gradsku knjižnicu i čitaonicu	1.075.000,00
			04								63312	Tekuće pomoći iz županijskog proračuna za ogrijev	260.000,00
			04								63312	Tekuće pomoći iz županijskog proračuna za Gradski fundus	25.000,00
			04								63312	Tekuće pomoći iz županijskog proračuna za Dom za djecu, mladež i odrasle osobe s cerebralnom paralizom	1.400.000,00
			04								63312	Tekuće pomoći iz županijskog proračuna za Istarsko narodno kazalište Gradsko kazalište Pula	500.000,00
			04								63312	Tekuće pomoći iz županijskog proračuna za Gradsku knjižnicu i čitaonicu	560.000,00
			04								63313	Tekuće pomoći iz gradskog proračuna za financiranje JVP	1.072.370,00
			04								63313	Tekuće pomoći iz gradskih proračuna za Dom za djecu, mladež i odrasle osobe s cerebralnom paralizom	750.000,00
			04								63314	Tekuće pomoći iz općinskih proračuna za financiranje JVP	4.055.208,00
			04								63314	Tekuće pomoći iz općinskih proračuna za predškolski odgoj	570.000,00
			04								63314	Tekuće pomoći iz općinskih proračuna za Dom za djecu, mladež i odrasle osobe s cerebralnom paralizom	479.000,00

LOKACIJSKA KLASIFIKACIJA: G359
A RAČUN PRIHODA I RASHODA
PRIHODI

IZVORI FINANCIRANJA							RAZRED	SKUPINA	PODSKUPINA	ODJELJAK	OSNOVNI RAČUN	VRSTA PRIHODA	PLAN 2009
										6332		Kapitalne pomoći iz proračuna	31.000.000,00
			04								63321	Kapitalne pomoći iz državnog proračuna za OŠ Veli Vrh	20.000.000,00
			04								63321	Kapitalne pomoći iz državnog proračuna za izgradnju zaobilaznice	10.000.000,00
			04								63322	Kapitalne pomoći iz županijskog proračuna za OŠ Veli Vrh	1.000.000,00
									634			*POMOĆI OD OSTALIH SUBJEKATA UNUTAR OPĆE DRŽAVE*	*34.250.000,00*
										6342		Kapitalne pomoći od ostalih subjekata unutar opće države	34.250.000,00
			04								63423	Kapitalne pomoći od izvanproračunskih fondova za zbrinjavanje otpada	2.250.000,00
			04								63423	Kapitalne pomoći od izvanproračunskih korisnika - Županijska uprava za ceste	32.000.000,00
								64				**PRIHODI OD IMOVINE**	**36.850.000,00**
									641			*PRIHODI OD FINANCIJSKE IMOVINE*	*1.000.000,00*
										6413		Kamate na oročena sredstva i depozite po viđenju	1.000.000,00
01											64131	Kamate na oročena sredstva	700.000,00
01											64132	Kamate na depozite po viđenju	300.000,00
									642			*PRIHODI OD NEFINANCIJSKE IMOVINE*	*35.850.000,00*
										6421		Naknada za koncesije	2.300.000,00
		03									64214	Naknada za koncesiju na pomorskom dobru	2.300.000,00
										6422		Prihodi od zakupa i iznajmljivanja imovine	31.650.000,00
01											64221	Prihodi od zakupa nekretnina - prihodi od uporabe javnih površina	4.200.000,00
01											64221	Prihodi od zakupa nekretnina - stanovi	1.000.000,00
01											64221	Prihodi od zakupa nekretnina - poslovni prostori	25.500.000,00
01											64229	Prihodi od iznajmljivanja i zakupa imovine - DTK mreža	950.000,00
										6423		Ostali prihodi od nefinancijske imovine	1.900.000,00
		03									64231	Naknada za korištenje naftne luke, naftovoda i eksploataciju mineralnih sirovina	100.000,00
		03									64236	Prihodi od spomeničke rente	1.700.000,00
		03									64238	Prihodi od nadoknade šteta s osnova osiguranja	100.000,00
								65				**PRIHODI OD ADMINISTRATIVNIH PRISTOJBI I PO POSEBNIM PROPISIMA**	**97.155.629,00**
									651			*ADMINISTRATIVNE (UPRAVNE) PRISTOJBE*	*4.470.000,00*
										6512		Županijske, gradske i općinske pristojbe i naknade	3.300.000,00
01											65123	Gradske i općinske pristojbe i naknade	3.300.000,00
										6514		Ostale pristojbe	1.170.000,00
		03									65141	Boravišna pristojba	1.170.000,00
									652			*PRIHODI PO POSEBNIM PROPISIMA*	*92.685.629,00*
										6523		Komunalni doprinos i druge naknade utvrđene posebnim zakonom	52.500.000,00
		03									65231	Komunalni doprinosi	17.500.000,00
		03									65232	Komunalne naknade	35.000.000,00
										6526		Ostali nespomenuti prihodi	40.185.629,00
		03									65269	Ostali nespomenuti prihodi - naknada za priključke	3.500.000,00
		03									65269	Ostali nespomenuti prihodi - stvarni troškovi gradnje (infrastruktura)	8.000.000,00
		03									65269	Ostali nespomenuti prihodi - stvarni troškovi gradnje (zemljište)	5.000.000,00
		03									65269	Ostali nespomenuti prihodi - financiranje radova	500.000,00
		03									65269	Ostali nespomenuti prihodi - prostorno planiranje investitori	5.136.200,00
01											65269	Ostali nespomenuti prihodi - neporezni prihodi	4.594.429,00
		03									65269	Ostali nespomenuti prihodi - kuća umjetnika	1.250.000,00
		03									65269	Ostali nespomenuti prihodi - namjenski prihodi za odvodnju i pročišćavanje otpadnih voda grada Pule	7.000.000,00
		03									65269	Ostali nespomenuti prihodi - namjenski prihodi za izgradnju Sustava javne odvodnje i zaštite voda Istarske županije	4.165.000,00
		03									65269	Ostali nespomenuti prihodi - namjenski prihodi za izgradnju parkirališta	500.000,00

LOKACIJSKA KLASIFIKACIJA: G359
A RAČUN PRIHODA I RASHODA
PRIHODI

IZVORI FINANCIRANJA							RAZRED	SKUPINA	PODSKUPINA	ODJELJAK	OSNOVNI RAČUN	VRSTA PRIHODA	PLAN 2009
		03									65269	Ostali nespomenuti prihodi - namjenski prihodi za uklanjanje zelenila	100.000,00
		03									65269	Ostali nespomenuti prihodi - namjenski prihodi za zbrinjavanje otpada	180.000,00
		03									65269	Ostali nespomenuti prihodi - namjenski prihodi od operatera-Karlo Rojc	260.000,00
								66				**OSTALI PRIHODI**	**250.000,00**
									662			*KAZNE*	*250.000,00*
										6627		Ostale kazne	250.000,00
01											66279	Ostale nespomenute kazne	250.000,00
								I					388.618.810,00
							7					**PRIHODI OD PRODAJE NEFINANCIJSKE IMOVINE**	
								71				**PRIHODI OD PRODAJE NEPROIZVEDENE DUGOTRAJNE IMOVINE**	**57.200.000,00**
									711			*PRIHODI OD PRODAJE MATERIJALNE IMOVINE - PRIRODNA BOGATSTVA*	*57.200.000,00*
										7111		Zemljište	57.200.000,00
					06						71112	Građevinsko zemljište	57.200.000,00
								72				**PRIHODI OD PRODAJE PROIZVEDENE DUGOTRAJNE IMOVINE**	**10.000.000,00**
									721			*PRIHODI OD PRODAJE GRAĐEVINSKIH OBJEKATA*	*10.000.000,00*
										7211		Stambeni objekti	5.000.000,00
		03									72119	Ostali stambeni objekti - stanovi na kojima je postojalo stanarsko pravao	2.500.000,00
					06						72119	Ostali stambeni objekti - stanovi prodani putem natječaja	2.500.000,00
										7212		Poslovni objekti	5.000.000,00
					06						72129	Ostali poslovni građevinski objekti	5.000.000,00
								II				SVEUKUPNO PRIHODI OD PRODAJE NEFINANCIJSKE IMOVINE	67.200.000,00
							UKUPNO						**455.818.810,00**

ŠIFRA IZVORI FINANCIRANJA
01 Opći prihodi i primici
02 Vlastiti prihodi
03 Prihodi za posebne namjene
04 Pomoći
05 Donacije
06 Prihodi od nefinancijske imovine i nadoknade štete s osnova osiguranja
07 Namjenski primici od zaduživanja

A RAČUN PRIHODA I RASHODA
RASHODI

RAZRED	SKUPINA	PODSKUPINA	ODJELJAK	OPIS	PLAN 2009
3				**RASHODI POSLOVANJA**	
	31			**RASHODI ZA ZAPOSLENE**	**85.754.939,00**
		311		*PLAĆE*	*67.240.083,00*
			3111	Plaće za redovan rad	66.729.083,00
			3113	Plaće za prekovremeni rad	511.000,00
		312		*OSTALI RASHODI ZA ZAPOSLENE*	*6.146.119,00*
			3121	Ostali rashodi za zaposlene	6.146.119,00
		313		*DOPRINOSI NA PLAĆE*	*12.368.737,00*
			3131	Doprinosi za mirovinsko osiguranje	683.605,00
			3132	Doprinosi za zdravstveno osiguranje	10.503.726,00
			3133	Doprinosi za zapošljavanje	1.181.406,00
	32			**MATERIJALNI RASHODI**	**97.810.817,00**
		321		*NAKNADE TROŠKOVA ZAPOSLENIMA*	*2.846.892,00*
			3211	Službena putovanja	482.000,00
			3212	Naknade za prijevoz, za rad na terenu i odvojeni život	1.864.892,00
			3213	Stručno usavršavanje zaposlenika	500.000,00
		322		*RASHODI ZA MATERIJAL I ENERGIJU*	*13.508.333,00*
			3221	Uredski materijal i ostali materijalni rashodi	5.131.560,00
			3222	Materijal i sirovine	585.000,00
			3223	Energija	6.540.500,00
			3224	Materijal i dijelovi za tekuće i investicijsko održavanje	241.000,00
			3225	Sitni inventar i autogume	1.010.273,00
		323		*RASHODI ZA USLUGE*	*68.118.916,00*
			3231	Usluge telefona, pošte i prijevoza	1.768.500,00
			3232	Usluge tekućeg i investicijskog održavanja	15.238.686,00
			3233	Usluge promidžbe i informiranja	3.259.106,00
			3234	Komunalne usluge	39.966.650,00
			3235	Zakupnine i najamnine	1.151.000,00
			3236	Zdravstvene i veterinarske usluge	1.227.974,00
			3237	Intelektualne i osobne usluge	5.173.000,00
			3238	Računalne usluge	56.000,00
			3239	Ostale usluge	278.000,00
		329		*OSTALI NESPOMENUTI RASHODI POSLOVANJA*	*13.336.676,00*
			3291	Naknade za rad predstavničkih i izvršnih tijela, povjerenstava i slično	2.682.727,00
			3292	Premije osiguranja	732.000,00
			3293	Reprezentacija	544.000,00
			3294	Članarine	6.077,00
			3299	Ostali nespomenuti rashodi poslovanja	9.371.872,00
	34			**FINANCIJSKI RASHODI**	**3.084.400,00**
		342		*KAMATE ZA PRIMLJENE ZAJMOVE*	*2.300.000,00*
			3423	Kamate na primljene zajmove od inozemnih banaka i ostalih financijskih institucija izvan javnog sektora	2.300.000,00
		343		*OSTALI FINANCIJSKI RASHODI*	*784.400,00*
			3431	Bankarske usluge i usluge platnog prometa	763.400,00
			3433	Zatezne kamate	21.000,00
	35			**SUBVENCIJE**	**16.481.640,00**
		351		*SUBVENCIJE TRGOVAČKIM DRUŠTVIMA U JAVNOM SEKTORU*	*15.681.640,00*

A RAČUN PRIHODA I RASHODA
RASHODI

RAZRED	SKUPINA	PODSKUPINA	ODJELJAK	OPIS	PLAN 2009
			3512	Subvencije trgovačkim društvima u javnom sektoru	15.681.640,00
		352		*SUBVENCIJE TRGOVAČKIM DRUŠTVIMA, OBRTNICIMA, MALIM I SREDNJIM PODUZETNICIMA IZVAN JAVNOG SEKTORA*	*800.000,00*
			3523	Subvencije poljoprivrednicima, obrtnicima, malim i srednjim poduzetnicima	800.000,00
	36			**POMOĆI DANE U INOZEMSTVO I UNUTAR OPĆE DRŽAVE**	**2.060.000,00**
		363		*POMOĆI UNUTAR OPĆE DRŽAVE*	*2.060.000,00*
			3631	Tekuće pomoći unutar opće države	2.060.000,00
	37			**NAKNADE GRAĐANIMA I KUĆANSTVIMA NA TEMELJU OSIGURANJA I DRUGE NAKNADE**	**12.279.800,00**
		372		*OSTALE NAKNADE GRAĐANIMA I KUĆANSTVIMA IZ PRORAČUNA*	*12.279.800,00*
			3721	Naknade građanima i kućanstvima u novcu	6.818.000,00
			3722	Naknade građanima i kućanstvima u naravi	5.461.800,00
	38			**OSTALI RASHODI**	**49.669.600,00**
		381		*TEKUĆE DONACIJE*	*40.489.600,00*
			3811	Tekuće donacije u novcu	40.426.500,00
			3812	Tekuće donacije u naravi	63.100,00
		382		*KAPITALNE DONACIJE*	*3.120.000,00*
			3821	Kapitalne donacije neprofitnim organizacijama	3.120.000,00
		383		*NAKNADE ŠTETE ZAPOSLENICIMA*	*10.000,00*
			3833	Naknade štete zaposlenicima	10.000,00
		385		*IZVANREDNI RASHODI*	*1.200.000,00*
			3851	Nepredviđeni rashodi do visine proračunske zalihe	1.200.000,00
			3859	Ostali izvanredni rashodi	0,00
		386		*KAPITALNE POMOĆI*	*4.850.000,00*
			3861	Kapitalne pomoći bankama i ostalim financijskim institucijama i trgovačkim društvima u javnom sektoru	4.850.000,00
	I			**SVEUKUPNO RASHODI POSLOVANJA**	**267.141.196,00**
4				**RASHODI ZA NABAVU NEFINANCIJSKE IMOVINE**	
	41			**RASHODI ZA NABAVU NEPROIZVEDENE DUGOTRAJNE IMOVINE**	**25.215.000,00**
		411		*MATERIJALNA IMOVINA-PRIRODNA BOGATSTVA*	*20.500.000,00*
			4111	Zemljište - otkupi i izvlaštenja	20.500.000,00
		412		*NEMATERIJALNA IMOVINA*	*4.715.000,00*
			4123	Licence	350.000,00
			4124	Ostala prava	4.365.000,00
	42			**RASHODI ZA NABAVU PROIZVEDENE DUGOTRAJNE IMOVINE**	**168.083.200,00**
		421		*GRAĐEVINSKI OBJEKTI*	*141.881.000,00*
			4211	Stambeni objekti-izgradnja i kupnja stanova	2.500.000,00
			4212	Poslovni objekti	55.450.000,00
			4213	Ceste, željeznice i slični građevinski objekti - izgradnja komunalne infrastrukture	62.781.000,00
			4214	Ostali građevinski objekti- gradnja kapitalnih objekata	21.150.000,00
		422		*POSTROJENJA I OPREMA*	*3.854.000,00*
			4221	Uredska oprema i namještaj	905.000,00
			4222	Komunikacijska oprema	126.000,00
			4223	Oprema za održavanje i zaštitu	1.008.000,00
			4225	Instrumenti, uređaji i strojevi	153.000,00
			4226	Sportska oprema	6.000,00
			4227	Uređaji, strojevi i oprema za ostale namjene	1.656.000,00

A RAČUN PRIHODA I RASHODA
RASHODI

RAZRED	SKUPINA	PODSKUPINA	ODJELJAK	OPIS	PLAN 2009
		423		*PRIJEVOZNA SREDSTVA*	*0,00*
			4231	Prijevozna sredstva u cestovnom prometu	0,00
		424		*KNJIGE, UMJETNIČKA DJELA I OSTALE IZLOŽBENE VRIJEDNOSTI*	*900.000,00*
			4241	Knjige u knjižnicama	900.000,00
		426		*NEMATERIJALNA PROIZVEDENA IMOVINA*	*21.448.200,00*
			4262	Ulaganja u računalne programe	10.000,00
			4263	Umjetnička, literarna i znanstvena djela	255.000,00
			4264	Ostala nematerijalna proizvedena imovina	21.183.200,00
	45			**RASHODI ZA DODATNA ULAGANJA NA NEFINANCIJSKOJ IMOVINI**	**38.623.414,00**
		451		*DODATNA ULAGANJA NA GRAĐEVINSKIM OBJEKTIMA*	*750.000,00*
			4511	Dodatna ulaganja na građevinskim objektima	750.000,00
		454		*DODATNA ULAGANJA ZA OSTALU NEFINANCIJSKU IMOVINU*	*37.873.414,00*
			4541	Dodatna ulaganja za ostalu nefinancijsku imovinu	37.873.414,00
	II			**SVEUKUPNO RASHODI ZA NABAVU NEFINANCIJSKE IMOVINE**	**231.921.614,00**
UKUPNO					**499.062.810,00**

C RAČUN FINANCIRANJA

IZVORI FINANCIRANJA							RAZRED	SKUPINA	PODSKUPINA	ODJELJAK	VRSTA OTPLATE	PLAN 2009
01	02	03	04	05	06	07						
							5				**IZDACI ZA FINANCIJSKU IMOVINU I OTPLATE ZAJMOVA**	
								51			**IZDACI ZA DANE ZAJMOVE**	**50.000,00**
									514		*IZDACI ZA DANE ZAJMOVE TRGOVAČKIM DRUŠTVIMA U JAVNOM SEKTORU*	*50.000,00*
										5141	Dani zajmovi trgovačkim društvima u javnom sektoru - jamstva	50.000,00
								53			**IZDACI ZA DIONICE I UDJELE U GLAVNICI**	**1.706.000,00**
									532		*DIONICE I UDJELI U GLAVNICI TRGOVAČKIH DRUŠTAVA U JAVNOM SEKTORU*	*1.706.000,00*
										5321	Dionice i udjeli u glavnici trgovačkih društava u javnom sektoru	1.706.000,00
								54			**IZDACI ZA OTPLATU GLAVNICE PRIMLJENIH ZAJMOVA**	**3.900.000,00**
									544		*OTPLATA GLAVNICE PRIMLJENIH ZAJMOVA OD BANAKA I OSTALIH FINANCIJSKIH INSTITUCIJA IZVAN JAVNOG SEKTORA*	*3.900.000,00*
										5442	Otplata glavnice primljenih zajmova od inozemnih banaka i ostalih financijskih institucija	3.900.000,00
							8				**PRIMICI OD FINANCIJSKE IMOVINE I ZADUŽIVANJA**	
								84			**PRIMICI OD ZADUŽIVANJA**	**33.000.000,00**
									842		*PRIMLJENI ZAJMOVI OD BANAKA I OSTALIH FINANCIJSKIH INSTITUCIJA U JAVNOM SEKTORU*	*33.000.000,00*
						07				8421	Primljeni zajmovi od banaka i ostalih financijskih institucija u javnom sektoru-OŠ Veli Vrh	33.000.000,00
							UKUPNO RAČUN FINANCIRANJA					**27.344.000,00**

ŠIFRA IZVORI FINANCIRANJA
01 Opći prihodi i primici
02 Vlastiti prihodi
03 Prihodi za posebne namjene
04 Pomoći
05 Donacije
06 Prihodi od nefinancijske imovine i nadoknade štete s osnova osiguranja
07 Namjenski primici od zaduživanja

II

POSEBAN DIO

Članak 3.

Rashodi i izdaci u iznosu od 504.718.810,00 kuna, raspoređuju se po programima nositelja i korisnika u Posebnom dijelu Proračuna kako slijedi:

RAZDJEL 001 - UPRAVNI ODJEL ZA LOKALNU SAMOUPRAVU

IZVORI FINANCIRANJA							POZICIJA	RAZRED	SKUPINA	PODSKUPINA	ODJELJAK	OPIS	PLAN 2009
01	02	03	04	05	06	07	GLAVA 00101- JAVNA UPRAVA I ADMINISTRACIJA ODJELA						24.360.000,00
							PROGRAM 1001: PRIPREMA I DONOŠENJE AKATA IZ DJELOKRUGA ODJELA						24.360.000,00
							AKTIVNOST A101001: ADMINISTRATIVNO, TEHNIČKO I STRUČNO OSOBLJE						15.760.000,00
							FUNKCIJSKA KLASIFIKACIJA 0111 - IZVRŠNA I ZAKONODAVNA TIJELA						
								3				**RASHODI POSLOVANJA**	
									31			**RASHODI ZA ZAPOSLENE**	9.375.000,00
										311		*PLAĆE*	*7.300.000,00*
01							1				3111	Plaće za redovan rad	7.300.000,00
										312		*OSTALI RASHODI ZA ZAPOSLENE*	*800.000,00*
01							2				3121	Ostali rashodi za zaposlene	800.000,00
										313		*DOPRINOSI NA PLAĆE*	*1.275.000,00*
01							3				3132	Doprinosi za zdravstveno osiguranje	1.150.000,00
01							4				3133	Doprinosi za zapošljavanje	125.000,00
									32			**MATERIJALNI RASHODI**	**6.385.000,00**
										321		*NAKNADE TROŠKOVA ZAPOSLENIMA*	*675.000,00*
01							5				3211	Službena putovanja	230.000,00
01							6				3212	Naknade za prijevoz, za rad na terenu i odvojeni život	295.000,00
01							7				3213	Stručno usavršavanje zaposlenika	150.000,00
										322		*RASHODI ZA MATERIJAL I ENERGIJU*	*1.300.000,00*
01							8				3221	Uredski materijal i ostali materijalni rashodi	650.000,00
01							9				3223	Energija	550.000,00
01							10				3225	Sitni inventar i auto gume	100.000,00
										323		*RASHODI ZA USLUGE*	*3.760.000,00*
01							11				3231	Usluge telefona, pošte i prijevoza	1.250.000,00
					06		12				3232	Usluge tekućeg i investicijskog održavanja postojenja i opreme	400.000,00
					06		13				3232	Usluge tekućeg i investicijskog održavanja prijevoznih sredstava	50.000,00
					06		14				3232	Usluge tekućeg i investicijskog održavanja software-a	300.000,00
01							15				3233	Usluge promidžbe i informiranja	550.000,00
01							16				3234	Komunalne usluge	600.000,00
01							17				3235	Zakupnine i najamnine	490.000,00
01							18				3236	Zdravstvene i veterinarske usluge	120.000,00
										329		*OSTALI NESPOMENUTI RASHODI POSLOVANJA*	*650.000,00*
01							19				3299	Ostali nespomenuti rashodi poslovanja	150.000,00
01							20				3299	Ostali nespomenuti rashodi poslovanja - rashodi za provedbu izbora za predstavničko tijelo jedinice lokalne samouprave	500.000,00
							AKTIVNOST A101002:PREDSTAVNIČKA, IZVRŠNA I RADNA TIJELA GRADA						5.490.000,00
							FUNKCIJSKA KLASIFIKACIJA 0111 - IZVRŠNA I ZAKONODAVNA TIJELA						
								3				**RASHODI POSLOVANJA**	
									32			**MATERIJALNI RASHODI**	4.040.000,00
										323		*RASHODI ZA USLUGE*	*1.750.000,00*
01							21				3233	Usluge promidžbe i informiranja-protokol	750.000,00
01							22				3233	Usluge promidžbe i informiranja	700.000,00
01							23				3237	Intelektualne i osobne usluge	300.000,00
										329		*OSTALI NESPOMENUTI RASHODI POSLOVANJA*	*2.290.000,00*
01							24				3291	Naknade za rad predstavničkih i izvršnih tijela, povjerenstava i slično	900.000,00
01							25				3293	Reprezentacija	350.000,00
01							26				3299	Ostali nespomenuti rashodi poslovanja - Rashodi za međunarodnu suradnju	350.000,00
01							27				3299	Ostali nespomenuti rashodi poslovanja - Europske integracije	70.000,00
01							28				3299	Ostali nespomenuti rashodi poslovanja - Rashodi za obilježavanje dana grada Pule	400.000,00
01							29				3299	Ostali nespomenuti rashodi poslovanja - Rashodi za obilježavanje "Prvog svibnja"	80.000,00

RAZDJEL 001 - UPRAVNI ODJEL ZA LOKALNU SAMOUPRAVU

IZVORI FINANCIRANJA							POZICIJA	RAZRED	SKUPINA	PODSKUPINA	ODJELJAK	OPIS	PLAN 2009
01							30				3299	Ostali nespomenuti rashodi poslovanja - Rashodi za organizaciju vjenčanja	140.000,00
									38			**OSTALI RASHODI**	**1.450.000,00**
										381		*TEKUĆE DONACIJE*	*250.000,00*
01							31				3811	Tekuće donacije u novcu-sponzorstva	250.000,00
										385		*IZVANREDNI RASHODI*	*1.200.000,00*
01							32				3851	Nepredviđeni rashodi do visine proračunske zalihe- Rashodi za proračunsku zalihu	1.200.000,00
							AKTIVNOST A101006:UVOĐENJE ISO STANDARDA						*110.000,00*
							FUNKCIJSKA KLASIFIKACIJA 0111 - IZVRŠNA I ZAKONODAVNA TIJELA						
								3				**RASHODI POSLOVANJA**	
									32			**MATERIJALNI RASHODI**	**110.000,00**
										329		*OSTALI NESPOMENUTI RASHODI POSLOVANJA*	*110.000,00*
01							33				3299	Ostali nespomenuti rashodi poslovanja - Uvođenje ISO standarda	110.000,00
							KAPITALNI PROJEKAT K101001: INFORMATIZACIJA						**727.000,00**
							FUNKCIJSKA KLASIFIKACIJA 0111 - IZVRŠNA I ZAKONODAVNA TIJELA						
								4				**RASHODI ZA NABAVU NEFINANCIJSKE IMOVINE**	
									41			**RASHODI ZA NABAVU NEPROIZVEDENE DUGOTRAJNE IMOVINE**	**350.000,00**
										412		*NEMATERIJALNA IMOVINA*	*350.000,00*
					06		34				4123	Licence	350.000,00
									42			**RASHODI ZA NABAVU PROIZVEDENE DUGOTRAJNE IMOVINE**	**377.000,00**
										422		*POSTROJENJA I OPREMA*	*377.000,00*
					06		35				4221	Uredska oprema i namještaj-računala i računalna oprema	240.000,00
					06		36				4221	Ostala uredska oprema - zaštita podataka	137.000,00
							AKTIVNOST A101003: IZRADA SUSTAVA ZA UPRAVLJANJE DOKUMENTIMA						**280.000,00**
							FUNKCIJSKA KLASIFIKACIJA 0111 - IZVRŠNA I ZAKONODAVNA TIJELA						
								3				**RASHODI POSLOVANJA**	
									32			**MATERIJALNI RASHODI**	**280.000,00**
										323		*RASHODI ZA USLUGE*	*280.000,00*
					06		37				3232	Usluge tekućeg i investicijskog održavanja sustava za upravljanje dokumentima	280.000,00
							AKTIVNOST A101007: RAZVOJ WEB SERVISA						70.000,00
							FUNKCIJSKA KLASIFIKACIJA 0111 - IZVRŠNA I ZAKONODAVNA TIJELA						
								3				**RASHODI POSLOVANJA**	
									32			**MATERIJALNI RASHODI**	**70.000,00**
										329		*OSTALI NESPOMENUTI RASHODI POSLOVANJA*	*70.000,00*
01							38				3299	Ostali nespomenuti rashodi poslovanja - Razvoj Web servisa	70.000,00
							AKTIVNOST A101008: IZGRADNJA WIRELESS MREŽE						*100.000,00*
							FUNKCIJSKA KLASIFIKACIJA 0111 - IZVRŠNA I ZAKONODAVNA TIJELA						
								3				**RASHODI POSLOVANJA**	
									32			**MATERIJALNI RASHODI**	**100.000,00**
										329		*OSTALI NESPOMENUTI RASHODI POSLOVANJA*	*100.000,00*
01							39				3299	Ostali nespomenuti rashodi poslovanja - Izrgradnja wirless mreže	100.000,00
							KAPITALNI PROJEKAT K101002: OPREMANJE PROSTORIJA ZA UREDOVANJE						**1.170.000,00**
							FUNKCIJSKA KLASIFIKACIJA 0111 - IZVRŠNA I ZAKONODAVNA TIJELA						
								4				**RASHODI ZA NABAVU NEFINANCIJSKE IMOVINE**	
									42			**RASHODI ZA NABAVU PROIZVEDENE DUGOTRAJNE IMOVINE**	**1.170.000,00**
										422		*POSTROJENJA I OPREMA*	*1.170.000,00*
					06		40				4221	Uredska oprema i namještaj	200.000,00
		03					41				4222	Komunikacijska oprema	100.000,00
					06		42				4223	Oprema za održavanje i zaštitu	820.000,00
					06		43				4227	Uređaji, strojevi i oprema za ostale namjene	50.000,00

RAZDJEL 001 - UPRAVNI ODJEL ZA LOKALNU SAMOUPRAVU

IZVORI FINANCIRANJA							POZICIJA	RAZRED	SKUPINA	PODSKUPINA	ODJELJAK	OPIS	PLAN 2009
							AKTIVNOST A101005 UREĐENJE PROSTORIJA ZA UREDOVANJE						*653.000,00*
							FUNKCIJSKA KLASIFIKACIJA 0111 - IZVRŠNA I ZAKONODAVNA TIJELA						
								3				**RASHODI POSLOVANJA**	
									32			**MATERIJALNI RASHODI**	**653.000,00**
										323		*RASHODI ZA USLUGE*	*653.000,00*
					06		44				3232	Usluge tekućeg i investicijskog održavanja građevinskih objekata	653.000,00
							GLAVA 00102 - MJESNA SAMOUPRAVA						**1.670.000,00**
							PROGRAM 1002: RAZVOJ MJESNE SAMOUPRAVE NA PODRUČJU GRADA PULE						**1.670.000,00**
							AKTIVNOST A102001: OPĆI I ADMINISTRATIVNI POSLOVI						*1.082.000,00*
							FUNKCIJSKA KLASIFIKACIJA 0133 - OSTALE OPĆE USLUGE						
								3				**RASHODI POSLOVANJA**	
									32			**MATERIJALNI RASHODI**	**1.082.000,00**
										322		*RASHODI ZA MATERIJAL I ENERGIJU*	*125.000,00*
01							45				3221	Uredski materijal i ostali materijalni rashodi	35.000,00
01							46				3223	Energija	80.000,00
01							47				3225	Sitni inventar i auto gume	10.000,00
										323		*RASHODI ZA USLUGE*	*107.000,00*
01							48				3231	Usluge telefona, pošte i prijevoza	72.000,00
01							49				3232	Usluge tekućeg i investicijskog održavanja postojenja i opreme	5.000,00
01							50				3234	Komunalne usluge	30.000,00
										329		*OSTALI NESPOMENUTI RASHODI POSLOVANJA*	*850.000,00*
01							51				3291	Naknade za rad predstavničkih i izvršnih tijela, povjerenstava i slično	800.000,00
01							52				3299	Ostali nespomenuti rashodi poslovanja - rashodi za provedbu izbora za članove Vijeća mjesnih odbora	50.000,00
							KAPITALNI PROJEKAT K101001: OPREMANJE PROSTORA UREDOVANJA MJESNIH ODBORA						**68.000,00**
							FUNKCIJSKA KLASIFIKACIJA 0133 - OSTALE OPĆE USLUGE						
								4				**RASHODI ZA NABAVU NEFINANCIJSKE IMOVINE**	
									42			**RASHODI ZA NABAVU PROIZVEDENE DUGOTRAJNE IMOVINE**	**68.000,00**
										422		*POSTROJENJA I OPREMA*	*68.000,00*
					06		53				4221	Uredska oprema i namještaj	30.000,00
					06		54				4222	Komunikacijska oprema	3.000,00
					06		55				4223	Oprema za održavanje i zaštitu	35.000,00
							KAPITALNI PROJEKAT K102002: UREĐENJE PROSTORIJA ZA UREDOVANJE MJESNIH ODBORA						**200.000,00**
							FUNKCIJSKA KLASIFIKACIJA 0133 - OSTALE OPĆE USLUGE						
								3				**RASHODI POSLOVANJA**	
									32			**MATERIJALNI RASHODI**	**200.000,00**
										323		*RASHODI ZA USLUGE*	*200.000,00*
					06		56				3232	Usluge tekućeg i investicijskog održavanja građevinskih objekata	200.000,00
							AKTIVNOST A102002: REDOVNA DJELATNOST VIJEĆA						*320.000,00*
							KORISNIK : MJESNI ODBOR STARI GRAD						20.000,00
								3				**RASHODI POSLOVANJA**	
									32			**MATERIJALNI RASHODI**	**16.550,00**
										322		*RASHODI ZA MATERIJAL I ENERGIJU*	*1.000,00*
01							57				3221	Uredski materijal i ostali materijalni rashodi	1.000,00
										323		*RASHODI ZA USLUGE*	*3.550,00*
01							58				3233	Usluge promidžbe i informiranja	3.550,00
										329		*OSTALI NESPOMENUTI RASHODI POSLOVANJA*	*12.000,00*
01							59				3299	Ostali nespomenuti rashodi poslovanja	12.000,00
									34			**FINANCIJSKI RASHODI**	**450,00**
										343		*OSTALI FINANCIJSKI RASHODI*	*450,00*
01							60				3431	Bankarske usluge i usluge platnog prometa	450,00

RAZDJEL 001 - UPRAVNI ODJEL ZA LOKALNU SAMOUPRAVU

IZVORI FINANCIRANJA							POZICIJA	RAZRED	SKUPINA	PODSKUPINA	ODJELJAK	OPIS	PLAN 2009
									38			**OSTALI RASHODI**	**3.000,00**
										381		*TEKUĆE DONACIJE*	*3.000,00*
01							61				3812	Tekuće donacije u naravi	3.000,00
							KORISNIK : MJESNI ODBOR GREGOVICA						20.000,00
								3				**RASHODI POSLOVANJA**	
									32			**MATERIJALNI RASHODI**	**9.600,00**
										323		*RASHODI ZA USLUGE*	*5.600,00*
01							62				3232	Usluge tekućeg i investicijskog održavanja postojenja i opreme	4.000,00
01							63				3233	Usluge promidžbe i informiranja	1.600,00
										329		*OSTALI NESPOMENUTI RASHODI POSLOVANJA*	*4.000,00*
01							64				3299	Ostali nespomenuti rashodi poslovanja	4.000,00
									34			**FINANCIJSKI RASHODI**	**300,00**
										343		*OSTALI FINANCIJSKI RASHODI*	*300,00*
01							65				3431	Bankarske usluge i usluge platnog prometa	300,00
									38			**OSTALI RASHODI**	**6.100,00**
										381		*TEKUĆE DONACIJE*	*6.100,00*
01							66				3811	Tekuće donacije u novcu	5.000,00
01							67				3812	Tekuće donacije u naravi	1.100,00
								4				**RASHODI ZA NABAVU NEFINANCIJSKE IMOVINE**	
									42			**RASHODI ZA NABAVU PROIZVEDENE DUGOTRAJNE IMOVINE**	**4.000,00**
										422		*POSTROJENJA I OPREMA*	*4.000,00*
					06		68				4227	Uređaji, strojevi i oprema za ostale namjene	4.000,00
							KORISNIK: MJESNI ODBOR NOVA VERUDA						*20.000,00*
								3				**RASHODI POSLOVANJA**	
									32			**MATERIJALNI RASHODI**	**14.200,00**
										323		*RASHODI ZA USLUGE*	*3.500,00*
01							69				3233	Usluge promidžbe i informiranja	2.500,00
01							70				3237	Intelektualne i osobne usluge	1.000,00
										329		*OSTALI NESPOMENUTI RASHODI POSLOVANJA*	*10.700,00*
01							71				3299	Ostali nespomenuti rashodi poslovanja	10.700,00
									34			**FINANCIJSKI RASHODI**	**300,00**
										343		*OSTALI FINANCIJSKI RASHODI*	*300,00*
01							72				3431	Bankarske usluge i usluge platnog prometa	300,00
									38			**OSTALI RASHODI**	**5.500,00**
										381		*TEKUĆE DONACIJE*	*5.500,00*
01							73				3812	Tekuće donacije u naravi	5.500,00
							KORISNIK: MJESNI ODBOR MONTE ZARO						*20.000,00*
								3				**RASHODI POSLOVANJA**	
									32			**MATERIJALNI RASHODI**	**12.550,00**
										322		*RASHODI ZA MATERIJAL I ENERGIJU*	*1.000,00*
01							74				3221	Uredski materijal i ostali materijalni rashodi	1.000,00
										323		*RASHODI ZA USLUGE*	*2.350,00*
01							75				3233	Usluge promidžbe i informiranja	2.350,00
										329		*OSTALI NESPOMENUTI RASHODI POSLOVANJA*	*9.200,00*
01							76				3299	Ostali nespomenuti rashodi poslovanja	9.200,00
									34			**FINANCIJSKI RASHODI**	**450,00**
										343		*OSTALI FINANCIJSKI RASHODI*	*450,00*
01							77				3431	Bankarske usluge i usluge platnog prometa	450,00
									38			**OSTALI RASHODI**	**7.000,00**
										381		*TEKUĆE DONACIJE*	*7.000,00*
01							78				3812	Tekuće donacije u naravi	7.000,00
							KORISNIK: MJESNI ODBOR VIDIKOVAC						*20.000,00*
								3				**RASHODI POSLOVANJA**	

RAZDJEL 001 - UPRAVNI ODJEL ZA LOKALNU SAMOUPRAVU

IZVORI FINANCIRANJA							POZICIJA	RAZRED	SKUPINA	PODSKUPINA	ODJELJAK	OPIS	PLAN 2009
									32			**MATERIJALNI RASHODI**	**17.600,00**
										322		*RASHODI ZA MATERIJAL I ENERGIJU*	*3.500,00*
01							79				3221	Uredski materijal i ostali materijalni rashodi	1.000,00
01							80				3225	Sitni inventar i auto gume	2.500,00
										323		*RASHODI ZA USLUGE*	*2.100,00*
01							81				3233	Usluge promidžbe i informiranja	2.100,00
										329		*OSTALI NESPOMENUTI RASHODI POSLOVANJA*	*12.000,00*
01							82				3299	Ostali nespomenuti rashodi poslovanja	12.000,00
									34			**FINANCIJSKI RASHODI**	**400,00**
										343		*OSTALI FINANCIJSKI RASHODI*	*400,00*
01							83				3431	Bankarske usluge i usluge platnog prometa	400,00
									38			**OSTALI RASHODI**	**2.000,00**
										381		*TEKUĆE DONACIJE*	*2.000,00*
01							84				3812	Tekuće donacije u naravi	2.000,00
							KORISNIK: MJESNI ODBOR VALDEBEK						*20.000,00*
								3				**RASHODI POSLOVANJA**	
									32			**MATERIJALNI RASHODI**	**18.700,00**
										323		*RASHODI ZA USLUGE*	*3.000,00*
01							85				3237	Intelektualne i osobne usluge	3.000,00
										329		*OSTALI NESPOMENUTI RASHODI POSLOVANJA*	*15.700,00*
01							86				3293	Reprezentacija	1.000,00
01							87				3299	Ostali nespomenuti rashodi poslovanja	14.700,00
									34			**FINANCIJSKI RASHODI**	**300,00**
										343		*OSTALI FINANCIJSKI RASHODI*	*300,00*
01							88				3431	Bankarske usluge i usluge platnog prometa	300,00
									38			**OSTALI RASHODI**	**1.000,00**
										381		*TEKUĆE DONACIJE*	*1.000,00*
01							89				3812	Tekuće donacije u naravi	1.000,00
							KORISNIK: MJESNI ODBOR ŠTINJAN						*20.000,00*
								3				**RASHODI POSLOVANJA**	
									32			**MATERIJALNI RASHODI**	**12.000,00**
										323		*RASHODI ZA USLUGE*	*7.000,00*
01							90				3233	Usluge promidžbe i informiranja	2.000,00
01							91				3237	Intelektualne i osobne usluge	5.000,00
										329		*OSTALI NESPOMENUTI RASHODI POSLOVANJA*	*5.000,00*
01							92				3299	Ostali nespomenuti rashodi poslovanja	5.000,00
									34			**FINANCIJSKI RASHODI**	**500,00**
										343		*OSTALI FINANCIJSKI RASHODI*	*500,00*
01							93				3431	Bankarske usluge i usluge platnog prometa	500,00
									38			**OSTALI RASHODI**	**2.500,00**
										381		*TEKUĆE DONACIJE*	*2.500,00*
01							94				3812	Tekuće donacije u naravi	2.500,00
								4				**RASHODI ZA NABAVU NEFINANCIJSKE IMOVINE**	
									42			**RASHODI ZA NABAVU PROIZVEDENE DUGOTRAJNE IMOVINE**	**5.000,00**
										422		*POSTROJENJA I OPREMA*	*5.000,00*
					06		95				4227	Uređaji, strojevi i oprema za ostale namjene	5.000,00
							KORISNIK: MJESNI ODBOR BUSOLER						*20.000,00*
								3				**RASHODI POSLOVANJA**	
									32			**MATERIJALNI RASHODI**	**14.300,00**
										323		*RASHODI ZA USLUGE*	*500,00*
01							96				3233	Usluge promidžbe i informiranja	500,00
										329		*OSTALI NESPOMENUTI RASHODI POSLOVANJA*	*13.800,00*
01							97				3299	Ostali nespomenuti rashodi poslovanja	13.800,00

RAZDJEL 001 - UPRAVNI ODJEL ZA LOKALNU SAMOUPRAVU

IZVORI FINANCIRANJA							POZICIJA	RAZRED	SKUPINA	PODSKUPINA	ODJELJAK	OPIS	PLAN 2009
									34			**FINANCIJSKI RASHODI**	**200,00**
										343		*OSTALI FINANCIJSKI RASHODI*	*200,00*
01							98				3431	Bankarske usluge i usluge platnog prometa	200,00
									38			**OSTALI RASHODI**	**5.500,00**
										381		*TEKUĆE DONACIJE*	*5.500,00*
01							99				3812	Tekuće donacije u naravi	5.500,00
							KORISNIK: MJESNI ODBOR ARENA						*20.000,00*
								3				**RASHODI POSLOVANJA**	
									32			**MATERIJALNI RASHODI**	**13.800,00**
										323		*RASHODI ZA USLUGE*	*1.500,00*
01							100				3233	Usluge promidžbe i informiranja	1.500,00
										329		*OSTALI NESPOMENUTI RASHODI POSLOVANJA*	*12.300,00*
01							101				3299	Ostali nespomenuti rashodi poslovanja	12.300,00
									34			**FINANCIJSKI RASHODI**	**200,00**
										343		*OSTALI FINANCIJSKI RASHODI*	*200,00*
01							102				3431	Bankarske usluge i usluge platnog prometa	200,00
									38			**OSTALI RASHODI**	**6.000,00**
										381		*TEKUĆE DONACIJE*	*6.000,00*
01							103				3812	Tekuće donacije u naravi	6.000,00
							KORISNIK: MJESNI ODBOR SV. POLIKARP SISPLAC						*20.000,00*
								3				**RASHODI POSLOVANJA**	
									32			**MATERIJALNI RASHODI**	**7.500,00**
										329		*OSTALI NESPOMENUTI RASHODI POSLOVANJA*	*7.500,00*
01							104				3293	Reprezentacija	2.500,00
01							105				3299	Ostali nespomenuti rashodi poslovanja	5.000,00
									34			**FINANCIJSKI RASHODI**	**500,00**
										343		*OSTALI FINANCIJSKI RASHODI*	*500,00*
01							106				3431	Bankarske usluge i usluge platnog prometa	500,00
									38			**OSTALI RASHODI**	**12.000,00**
										381		*TEKUĆE DONACIJE*	*12.000,00*
01							107				3811	Tekuće donacije u novcu	3.000,00
01							108				3812	Tekuće donacije u naravi	9.000,00
							KORISNIK: MJESNI ODBOR KAŠTANJER						*20.000,00*
								3				**RASHODI POSLOVANJA**	
									32			**MATERIJALNI RASHODI**	**18.800,00**
										323		*RASHODI ZA USLUGE*	*2.800,00*
01							109				3233	Usluge promidžbe i informiranja	2.800,00
										329		*OSTALI NESPOMENUTI RASHODI POSLOVANJA*	*16.000,00*
01							110				3299	Ostali nespomenuti rashodi poslovanja	16.000,00
									34			**FINANCIJSKI RASHODI**	**200,00**
										343		*OSTALI FINANCIJSKI RASHODI*	*200,00*
01							111				3431	Bankarske usluge i usluge platnog prometa	200,00
									38			**OSTALI RASHODI**	**1.000,00**
										381		*TEKUĆE DONACIJE*	*1.000,00*
01							112				3812	Tekuće donacije u naravi	1.000,00
							KORISNIK: MJESNI ODBOR VELI VRH						*20.000,00*
								3				**RASHODI POSLOVANJA**	
									32			**MATERIJALNI RASHODI**	**11.000,00**
										323		*RASHODI ZA USLUGE*	*3.000,00*
01							113				3233	Usluge promidžbe i informiranja	3.000,00
										329		*OSTALI NESPOMENUTI RASHODI POSLOVANJA*	*8.000,00*
01							114				3299	Ostali nespomenuti rashodi poslovanja	8.000,00
									34			**FINANCIJSKI RASHODI**	**300,00**
										343		*OSTALI FINANCIJSKI RASHODI*	*300,00*

RAZDJEL 001 - UPRAVNI ODJEL ZA LOKALNU SAMOUPRAVU

IZVORI FINANCIRANJA							POZICIJA	RAZRED	SKUPINA	PODSKUPINA	ODJELJAK	OPIS	PLAN 2009
01							115				3431	Bankarske usluge i usluge platnog prometa	300,00
									38			**OSTALI RASHODI**	**8.700,00**
										381		*TEKUĆE DONACIJE*	*8.700,00*
01							116				3811	Tekuće donacije u novcu	6.700,00
01							117				3812	Tekuće donacije u naravi	2.000,00
							KORISNIK: MJESNI ODBOR MONVIDAL						*20.000,00*
								3				**RASHODI POSLOVANJA**	
									32			**MATERIJALNI RASHODI**	**15.800,00**
										323		*RASHODI ZA USLUGE*	*1.800,00*
01							118				3233	Usluge promidžbe i informiranja	1.800,00
										329		*OSTALI NESPOMENUTI RASHODI POSLOVANJA*	*14.000,00*
01							119				3299	Ostali nespomenuti rashodi poslovanja	14.000,00
									34			**FINANCIJSKI RASHODI**	**200,00**
										343		*OSTALI FINANCIJSKI RASHODI*	*200,00*
01							120				3431	Bankarske usluge i usluge platnog prometa	200,00
									38			**OSTALI RASHODI**	**4.000,00**
										381		*TEKUĆE DONACIJE*	*4.000,00*
01							121				3812	Tekuće donacije u naravi	4.000,00
							KORISNIK: MJESNI ODBOR ŠIJANA						*20.000,00*
								3				**RASHODI POSLOVANJA**	
									32			**MATERIJALNI RASHODI**	**15.200,00**
										323		*RASHODI ZA USLUGE*	*3.000,00*
01							122				3233	Usluge promidžbe i informiranja	3.000,00
										329		*OSTALI NESPOMENUTI RASHODI POSLOVANJA*	*12.200,00*
01							123				3299	Ostali nespomenuti rashodi poslovanja	12.200,00
									34			**FINANCIJSKI RASHODI**	**300,00**
										343		*OSTALI FINANCIJSKI RASHODI*	*300,00*
01							124				3431	Bankarske usluge i usluge platnog prometa	300,00
									38			**OSTALI RASHODI**	**4.500,00**
										381		*TEKUĆE DONACIJE*	*4.500,00*
01							125				3811	Tekuće donacije u novcu	1.000,00
01							126				3812	Tekuće donacije u naravi	3.500,00
							KORISNIK: MJESNI ODBOR STOJA						*20.000,00*
								3				**RASHODI POSLOVANJA**	
									32			**MATERIJALNI RASHODI**	**17.700,00**
										323		*RASHODI ZA USLUGE*	*4.328,00*
01							127				3233	Usluge promidžbe i informiranja	4.328,00
										329		*OSTALI NESPOMENUTI RASHODI POSLOVANJA*	*13.372,00*
01							128				3299	Ostali nespomenuti rashodi poslovanja	13.372,00
									34			**FINANCIJSKI RASHODI**	**300,00**
										343		*OSTALI FINANCIJSKI RASHODI*	*300,00*
01							129				3431	Bankarske usluge i usluge platnog prometa	300,00
									38			**OSTALI RASHODI**	**2.000,00**
										381		*TEKUĆE DONACIJE*	*2.000,00*
01							130				3812	Tekuće donacije u naravi	2.000,00
							KORISNIK : MJESNI ODBOR VERUDA						*20.000,00*
								3				**RASHODI POSLOVANJA**	
									32			**MATERIJALNI RASHODI**	**16.600,00**
										322		*RASHODI ZA MATERIJAL I ENERGIJU*	*1.000,00*
01							131				3221	Uredski materijal i ostali materijalni rashodi	1.000,00
										323		*RASHODI ZA USLUGE*	*2.800,00*
01							132				3233	Usluge promidžbe i informiranja	2.800,00
										329		*OSTALI NESPOMENUTI RASHODI POSLOVANJA*	*12.800,00*

RAZDJEL 001 - UPRAVNI ODJEL ZA LOKALNU SAMOUPRAVU

IZVORI FINANCIRANJA							POZICIJA	RAZRED	SKUPINA	PODSKUPINA	ODJELJAK	OPIS	PLAN 2009
01							133				3299	Ostali nespomenuti rashodi poslovanja	12.800,00
									34			**FINANCIJSKI RASHODI**	**400,00**
										343		*OSTALI FINANCIJSKI RASHODI*	*400,00*
01							134				3431	Bankarske usluge i usluge platnog prometa	400,00
									38			**OSTALI RASHODI**	**3.000,00**
										381		*TEKUĆE DONACIJE*	*3.000,00*
01							135				3812	Tekuće donacije u naravi	3.000,00
							GLAVA 00103 -MANJINSKA SAMOUPRAVA						**870.000,00**
							PROGRAM 1003: RAZVOJ NACIONALNIH MANJINA NA PODRUČJU GRADA PULE						**870.000,00**
							AKTIVNOST A103001: POSLOVI REDOVNE DJELATNOSTI						*330.000,00*
							FUNKCIJSKA KLASIFIKACIJA 0133 - OSTALE OPĆE USLUGE						
								3				**RASHODI POSLOVANJA**	
									32			**MATERIJALNI RASHODI**	**330.000,00**
										329		*OSTALI NESPOMENUTI RASHODI POSLOVANJA*	*330.000,00*
01							136				3291	Naknade za rad predstavničkih i izvršnih tijela, povjerenstava i slično	330.000,00
							AKTIVNOST A103001: POSLOVI REDOVNE DJELATNOSTI						*540.000,00*
							KORISNIK: VIJEĆE BOŠNJAČKE NACIONALNE MANJINE						60.000,00
								3				**RASHODI POSLOVANJA**	
									32			**MATERIJALNI RASHODI**	**59.000,00**
										321		*NAKNADE TROŠKOVA ZAPOSLENIMA*	*3.000,00*
01							137				3211	Službena putovanja	3.000,00
										322		*RASHODI ZA MATERIJAL I ENERGIJU*	*5.000,00*
01							138				3221	Uredski materijal i ostali materijalni rashodi	1.500,00
01							139				3223	Energija	3.500,00
										323		*RASHODI ZA USLUGE*	*28.300,00*
01							140				3231	Usluge telefona, pošte i prijevoza	6.000,00
01							141				3233	Usluge promidžbe i informiranja	1.500,00
01							142				3234	Komunalne usluge	800,00
01							143				3237	Intelektualne i osobne usluge	20.000,00
										329		*OSTALI NESPOMENUTI RASHODI POSLOVANJA*	*22.700,00*
01							144				3293	Reprezentacija	5.500,00
01							145				3299	Ostali nespomenuti rashodi poslovanja	17.200,00
									34			**FINANCIJSKI RASHODI**	**1.000,00**
										343		*OSTALI FINANCIJSKI RASHODI*	*1.000,00*
01							146				3431	Bankarske usluge i usluge platnog prometa	1.000,00
							KORISNIK: VIJEĆE ALBANSKE NACIONALNE MANJNE						*60.000,00*
								3				**RASHODI POSLOVANJA**	
									32			**MATERIJALNI RASHODI**	**34.500,00**
										321		*NAKNADE TROŠKOVA ZAPOSLENIMA*	*2.000,00*
01							147				3211	Službena putovanja	2.000,00
										322		*RASHODI ZA MATERIJAL I ENERGIJU*	*5.000,00*
01							148				3221	Uredski materijal i ostali materijalni rashodi	2.000,00
01							149				3223	Energija	2.000,00
01							150				3225	Sitni inventar i autogume	1.000,00
										323		*RASHODI ZA USLUGE*	*2.500,00*
01							151				3231	Usluge telefona, pošte i prijevoza	1.500,00
01							152				3234	Komunalne usluge	1.000,00
										329		*OSTALI NESPOMENUTI RASHODI POSLOVANJA*	*25.000,00*
01							153				3293	Reprezentacija	5.000,00
01							154				3299	Ostali nespomenuti rashodi	20.000,00
									34			**FINANCIJSKI RASHODI**	**500,00**
										343		*OSTALI FINANCIJSKI RASHODI*	*500,00*
01							155				3431	Bankarske usluge i usluge platnog prometa	500,00

RAZDJEL 001 - UPRAVNI ODJEL ZA LOKALNU SAMOUPRAVU

IZVORI FINANCIRANJA							POZICIJA	RAZRED	SKUPINA	PODSKUPINA	ODJELJAK	OPIS	PLAN 2009
									38			**OSTALI RASHODI**	**5.000,00**
										381		*TEKUĆE DONACIJE*	*5.000,00*
01							156				3812	Tekuće donacije u naravi	5.000,00
								4				**RASHODI ZA NABAVU NEFINANCIJSKE IMOVINE**	
									42			**RASHODI ZA NABAVU PROIZVEDENE DUGOTRAJNE IMOVINE**	**20.000,00**
										422		*POSTROJENJA I OPREMA*	*20.000,00*
					06		157				4221	Uredska oprema i namještaj	10.000,00
					06		158				4223	Oprema za održavanje i zaštitu	10.000,00
							KORISNIK: VIJEĆE SLOVENSKE NACIONALNE MANJINE						*60.000,00*
								3				**RASHODI POSLOVANJA**	
									32			**MATERIJALNI RASHODI**	**59.400,00**
										321		*NAKNADE TROŠKOVA ZAPOSLENIMA*	*6.000,00*
01							159				3211	Službena putovanja	6.000,00
										322		*RASHODI ZA MATERIJAL I ENERGIJU*	*4.000,00*
01							160				3221	Uredski materijal i ostali materijalni rashodi	3.000,00
01							161				3223	Energija	1.000,00
										323		*RASHODI ZA USLUGE*	*28.700,00*
01							162				3231	Usluge telefona, pošte i prijevoza	2.000,00
01							163				3232	Usluge tekućeg i investicijskog održavanja	700,00
01							164				3233	Usluge promidžbe i informiranja	7.000,00
01							165				3237	Intelektualne i osobne usluge	19.000,00
										329		*OSTALI NESPOMENUTI RASHODI POSLOVANJA*	*20.700,00*
01							166				3293	Reprezentacija	5.000,00
01							167				3299	Ostali nespomenuti rashodi poslovanja	15.700,00
									34			**FINANCIJSKI RASHODI**	**600,00**
										343		*OSTALI FINANCIJSKI RASHODI*	*600,00*
01							168				3431	Bankarske usluge i usluge platnog prometa	600,00
							KORISNIK: VIJEĆE CRNOGORSKE NACIONALNE MANJINE						*60.000,00*
								3				**RASHODI POSLOVANJA**	
									32			**MATERIJALNI RASHODI**	**49.500,00**
										321		*NAKNADE TROŠKOVA ZAPOSLENIMA*	*10.000,00*
01							169				3211	Službena putovanja	10.000,00
										322		*RASHODI ZA MATERIJAL I ENERGIJU*	*10.500,00*
01							170				3221	Uredski materijal i ostali materijalni rashodi	2.000,00
01							171				3223	Energija	6.000,00
01							172				3225	Sitni inventar i autogume	2.500,00
										323		*RASHODI ZA USLUGE*	*9.650,00*
01							173				3231	Usluge telefona, pošte i prijevoza	4.000,00
					06		174				3232	Usluge tekućeg i investicijskog održavanja	3.000,00
01							175				3233	Usluge promidžbe i informiranja	1.000,00
01							176				3234	Komunalne usluge	650,00
01							177				3237	Intelektualne i osobne usluge	1.000,00
										329		*OSTALI NESPOMENUTI RASHODI POSLOVANJA*	*19.350,00*
01							178				3293	Reprezentacija	3.000,00
01							179				3299	Ostali nespomenuti rashodi poslovanja	16.350,00
									34			**FINANCIJSKI RASHODI**	**500,00**
										343		*OSTALI FINANCIJSKI RASHODI*	*500,00*
01							180				3431	Bankarske usluge i usluge platnog prometa	500,00
								4				**RASHODI ZA NABAVU NEFINANCIJSKE IMOVINE**	
									42			**RASHODI ZA NABAVU PROIZVEDENE DUGOTRAJNE IMOVINE**	**10.000,00**
										422		*POSTROJENJA I OPREMA*	*10.000,00*
					06		181				4221	Uredska oprema i namještaj	10.000,00

RAZDJEL 001 - UPRAVNI ODJEL ZA LOKALNU SAMOUPRAVU

IZVORI FINANCIRANJA							POZICIJA	RAZRED	SKUPINA	PODSKUPINA	ODJELJAK	OPIS	PLAN 2009
							KORISNIK: VIJEĆE MAKEDONSKE NACIONALNE MANJINE						60.000,00
								3				**RASHODI POSLOVANJA**	
									32			**MATERIJALNI RASHODI**	**59.000,00**
										321		*NAKNADE TROŠKOVA ZAPOSLENIMA*	*8.000,00*
01							182				3211	Službena putovanja	8.000,00
										322		*RASHODI ZA MATERIJAL I ENERGIJU*	*4.000,00*
01							183				3221	Uredski materijal i ostali materijalni rashodi	2.000,00
01							184				3223	Energija	2.000,00
										323		*RASHODI ZA USLUGE*	*37.000,00*
01							185				3231	Usluge telefona, pošte i prijevoza	3.000,00
01							186				3233	Usluge promidžbe i informiranja	2.000,00
01							187				3234	Komunalne usluge	2.000,00
01							188				3237	Intelektualne i osobne usluge	30.000,00
										329		*OSTALI NESPOMENUTI RASHODI POSLOVANJA*	*10.000,00*
01							189				3293	Reprezentacija	6.000,00
01							190				3299	Ostali nespomenuti rashodi poslovanja	4.000,00
									34			**FINANCIJSKI RASHODI**	**1.000,00**
										343		*OSTALI FINANCIJSKI RASHODI*	*1.000,00*
01							191				3431	Bankarske usluge i usluge platnog prometa	1.000,00
							KORISNIK: VIJEĆE SRPSKE NACIONALNE MANJINE						*60.000,00*
								3				**RASHODI POSLOVANJA**	
									32			**MATERIJALNI RASHODI**	**44.000,00**
										321		*NAKNADE TROŠKOVA ZAPOSLENIMA*	*5.000,00*
01							192				3211	Službena putovanja	5.000,00
										322		*RASHODI ZA MATERIJAL I ENERGIJU*	*8.000,00*
01							193				3221	Uredski materijal i ostali materijalni rashodi	2.000,00
01							194				3223	Energija	4.000,00
01							195				3225	Sitni inventar i autogume	2.000,00
										323		*RASHODI ZA USLUGE*	*12.500,00*
01							196				3231	Usluge telefona, pošte i prijevoza	4.000,00
01							197				3233	Usluge promidžbe i informiranja	7.000,00
01							198				3234	Komunalne usluge	1.500,00
										329		*OSTALI NESPOMENUTI RASHODI POSLOVANJA*	*18.500,00*
01							199				3293	Reprezentacija	5.000,00
01							200				3299	Ostali nespomenuti rashodi poslovanja	13.500,00
									34			**FINANCIJSKI RASHODI**	**1.000,00**
										343		*OSTALI FINANCIJSKI RASHODI*	*1.000,00*
01							201				3431	Bankarske usluge i usluge platnog prometa	1.000,00
								4				**RASHODI ZA NABAVU NEFINANCIJSKE IMOVINE**	
									42			**RASHODI ZA NABAVU PROIZVEDENE DUGOTRAJNE IMOVINE**	**15.000,00**
										422		*POSTROJENJA I OPREMA*	*15.000,00*
					06		202				4221	Uredska oprema i namještaj	12.000,00
					06		203				4227	Komunikacijska oprema	3.000,00
							KORISNIK: VIJEĆE MAĐARSKE NACIONALNE MANJINE						*60.000,00*
								3				**RASHODI POSLOVANJA**	
									32			**MATERIJALNI RASHODI**	**49.500,00**
										321		*NAKNADE TROŠKOVA ZAPOSLENIMA*	*13.000,00*
01							204				3211	Službena putovanja	13.000,00
										322		*RASHODI ZA MATERIJAL I ENERGIJU*	*5.000,00*
01							205				3221	Uredski materijal i ostali materijalni rashodi	3.000,00
01							206				3223	Energija	2.000,00
										323		*RASHODI ZA USLUGE*	*10.000,00*
01							207				3231	Usluge telefona, pošte i prijevoza	2.500,00

RAZDJEL 001 - UPRAVNI ODJEL ZA LOKALNU SAMOUPRAVU

IZVORI FINANCIRANJA							POZICIJA	RAZRED	SKUPINA	PODSKUPINA	ODJELJAK	OPIS	PLAN 2009
01							208				3233	Usluge promidžbe i informiranja	2.000,00
01							209				3234	Komunalne usluge	1.500,00
01							210				3237	Intelektualne i osobne usluge	4.000,00
										329		*OSTALI NESPOMENUTI RASHODI POSLOVANJA*	*21.500,00*
01							211				3293	Reprezentacija	5.000,00
01							212				3299	Ostali nespomenuti rashodi poslovanja	16.500,00
									34			**FINANCIJSKI RASHODI**	**500,00**
										343		*OSTALI FINANCIJSKI RASHODI*	*500,00*
01							213				3431	Bankarske usluge i usluge platnog prometa	500,00
									38			**OSTALI RASHODI**	**5.000,00**
										381		*TEKUĆE DONACIJE*	*5.000,00*
01							214				3811	Tekuće donacije u novcu	5.000,00
								4				**RASHODI ZA NABAVU NEFINANCIJSKE IMOVINE**	
									42			**RASHODI ZA NABAVU PROIZVEDENE DUGOTRAJNE IMOVINE**	**5.000,00**
										422		*POSTROJENJA I OPREMA*	*5.000,00*
					06		215				4221	Uredska oprema i namještaj	5.000,00
							KORISNIK: VIJEĆE ROMSKE NACIONALNE MANJINE						*60.000,00*
								3				**RASHODI POSLOVANJA**	
									32			**MATERIJALNI RASHODI**	**59.500,00**
										321		*NAKNADE TROŠKOVA ZAPOSLENIMA*	*17.000,00*
01							216				3211	Službena putovanja	17.000,00
										322		*RASHODI ZA MATERIJAL I ENERGIJU*	*9.000,00*
01							217				3221	Uredski materijal i ostali materijalni rashodi	2.000,00
01							218				3223	Energija	4.000,00
01							219				3225	Sitni inventar i autogume	3.000,00
										323		*RASHODI ZA USLUGE*	*10.000,00*
01							220				3231	Usluge telefona, pošte i prijevoza	3.000,00
01							221				3233	Usluge promidžbe i informiranja	5.000,00
01							222				3234	Komunalne usluge	2.000,00
										329		*OSTALI NESPOMENUTI RASHODI POSLOVANJA*	*23.500,00*
01							223				3293	Reprezentacija	9.000,00
01							224				3299	Ostali nespomenuti rashodi poslovanja	14.500,00
									34			**FINANCIJSKI RASHODI**	**500,00**
										343		*OSTALI FINANCIJSKI RASHODI*	*500,00*
01							225				3431	Bankarske usluge i usluge platnog prometa	500,00
							KORISNIK: VIJEĆE TALIJANSKE NACIONALNE MANJINE						*60.000,00*
								3				**RASHODI POSLOVANJA**	
									32			**MATERIJALNI RASHODI**	**39.500,00**
										322		*RASHODI ZA MATERIJAL I ENERGIJU*	*3.000,00*
01							226				3221	Uredski materijal i ostali materijalni rashodi	3.000,00
										323		*RASHODI ZA USLUGE*	*19.500,00*
01							227				3231	Usluge telefona, pošte i prijevoza	4.500,00
01							228				3233	Usluge promidžbe i informiranja	1.000,00
01							229				3235	Zakupnine i najamnine	6.000,00
01							230				3237	Intelektualne i osobne usluge	8.000,00
										329		*OSTALI NESPOMENUTI RASHODI POSLOVANJA*	*17.000,00*
01							231				3293	Reprezentacija	2.000,00
01							232				3299	Ostali nespomenuti rashodi poslovanja	15.000,00
									34			**FINANCIJSKI RASHODI**	**500,00**
										343		*OSTALI FINANCIJSKI RASHODI*	*500,00*
01							233				3431	Bankarske usluge i usluge platnog prometa	500,00

RAZDJEL 001 - UPRAVNI ODJEL ZA LOKALNU SAMOUPRAVU

IZVORI FINANCIRANJA							POZICIJA	RAZRED	SKUPINA	PODSKUPINA	ODJELJAK	OPIS	PLAN 2009
								4				**RASHODI ZA NABAVU NEFINANCIJSKE IMOVINE**	
									42			**RASHODI ZA NABAVU PROIZVEDENE DUGOTRAJNE IMOVINE**	**20.000,00**
										422		*POSTROJENJA I OPREMA*	*20.000,00*
					06		234				4221	Uredska oprema i namještaj	12.000,00
					06		235				4223	Oprema za održavanje i zaštitu	8.000,00
							GLAVA 00104 -UDRUGE CIVILNOG DRUŠTVA						**2.486.000,00**
							PROGRAM 1004: DONACIJE UDRUGAMA GRAĐANA I NEPROFITNIM ORGANIZACIJAMA						**2.486.000,00**
							AKTIVNOST A104001: UDRUGE CIVILNOG DRUŠTVA						*2.486.000,00*
							FUNKCIJSKA KLASIFIKACIJA 0840 - RELIGIJSKE I DRUGE SLUŽBE ZAJEDNICE						
								3				**RASHODI POSLOVANJA**	
									32			**MATERIJALNI RASHODI**	**30.000,00**
										323		RASHODI ZA USLUGE	30.000,00
					06		236				3232	Usluge tekućeg i investicijskog održavanja-pričuva	30.000,00
									38			**OSTALI RASHODI**	**2.456.000,00**
										381		*TEKUĆE DONACIJE*	*2.456.000,00*
01							237				3811	Tekuće donacije u novcu vjerskim zajednicama	60.000,00
01							238				3811	Tekuće donacije u novcu nacionalnim zajednicama i manjinama	445.000,00
01							239				3811	Tekuće donacije u novcu udrugama građana i političkim strankama	728.000,00
01							240				3811	Tekuće donacije u novcu - udruge proizašle iz rata	359.000,00
01							241				3811	Tekuće donacije u novcu - sindikalne organizacije	125.000,00
01							242				3811	Tekuće donacije u novcu - ostale udruge	739.000,00
							GLAVA 00105 VATROGASTVO I PODRUČNA VATROGASNA ZAJEDNICA						**18.398.000,00**
							PROGRAM 1005: FINANCIRANJE DJELATNOSTI VATROGASTVA						**18.398.000,00**
							AKTIVNOST A105001: JAVNA VATROGASNA POSTROJBA PULA						*16.498.000,00*
							FUNKCIJSKA KLASIFIKACIJA 0320 - USLUGE PROTUPOŽARNE ZAŠTITE						
							KORISNIK 34848: JAVNA VATROGASNA POSTROJBA PULA						16.498.000,00
								3				**RASHODI POSLOVANJA**	
									31			**RASHODI ZA ZAPOSLENE**	**12.982.923,00**
										311		*PLAĆE*	*9.391.576,00*
01							243				3111	Plaće za redovan rad	6.526.357,00
			04				244				3111	Plaće za redovan rad-drugi proračuni	2.354.219,00
			04				245				3113	Plaće za prekovremeni rad-drugi proračuni	511.000,00
										312		*OSTALI RASHODI ZA ZAPOSLENE*	*1.283.000,00*
			04				246				3121	Ostali rashodi za zaposlene-drugi proračuni	1.283.000,00
										313		*DOPRINOSI NA PLAĆE*	*2.308.347,00*
			04				247				3131	Doprinosi za mirovinsko osiguranje-drugi proračuni	683.605,00
			04				248				3132	Doprinosi za zdravstveno osiguranje-drugi proračuni	1.455.694,00
			04				249				3133	Doprinosi za zapošljavanje-drugi proračuni	169.048,00
									32			**MATERIJALNI RASHODI**	**3.217.077,00**
										321		*NAKNADE TROŠKOVA ZAPOSLENIMA*	*730.000,00*
			04				250				3211	Službena putovanja	63.000,00
			04				251				3212	Naknade za prijevoz, za rad na terenu i odvojeni život	420.000,00
			04				252				3213	Stručno usavršavanje zaposlenika	247.000,00
										322		*RASHODI ZA MATERIJAL I ENERGIJU*	*1.372.000,00*
			04				253				3221	Uredski materijal i ostali materijalni rashodi	621.000,00
			04				254				3222	Materijal i sirovine	67.000,00
			04				255				3223	Energija	417.000,00
			04				256				3224	Materijal i dijelovi za tekuće i investicijsko održavanje	121.000,00
			04				257				3225	Sitni inventar i auto gume	146.000,00
										323		*RASHODI ZA USLUGE*	*746.000,00*
			04				258				3231	Usluge telefona, pošte i prijevoza	67.000,00

RAZDJEL 001 - UPRAVNI ODJEL ZA LOKALNU SAMOUPRAVU

IZVORI FINANCIRANJA							POZICIJA	RAZRED	SKUPINA	PODSKUPINA	ODJELJAK	OPIS	PLAN 2009
					06		259				3232	Usluge tekućeg i investicijskog održavanja	354.000,00
			04				260				3233	Usluge promidžbe i informiranja	28.000,00
			04				261				3234	Komunalne usluge	122.000,00
			04				262				3236	Zdravstvene i veterinarske usluge	8.000,00
			04				263				3237	Intelektualne i osobne usluge	108.000,00
			04				264				3238	Računalne usluge	25.000,00
			04				265				3239	Ostale usluge-usluge pri registraciji prijevoznih sredstava	34.000,00
										329		*OSTALI NESPOMENUTI RASHODI POSLOVANJA*	*369.077,00*
			04				266				3291	Naknade za rad predstavničkih i izvršnih tijela, povjerenstava i slično	122.000,00
			04				267				3292	Premije osiguranja	217.000,00
			04				268				3293	Reprezentacija	11.000,00
			04				269				3294	Članarine	6.077,00
			04				270				3299	Ostali nespomenuti rashodi poslovanja	13.000,00
									34			**FINANCIJSKI RASHODI**	**13.000,00**
										343		*OSTALI FINANCIJSKI RASHODI*	*13.000,00*
			04				271				3431	Bankarske usluge i usluge platnog prometa	12.000,00
			04				272				3433	Zatezne kamate	1.000,00
									38			**OSTALI RASHODI**	**10.000,00**
										383		*NAKNADE ŠTETE ZAPOSLENICIMA*	*10.000,00*
			04				273				3833	Naknade štete zaposlenicima	10.000,00
								4				**RASHODI ZA NABAVU NEFINANCIJSKE IMOVINE**	
									42			**RASHODI ZA NABAVU PROIZVEDENE DUGOTRAJNE IMOVINE**	**275.000,00**
										422		*POSTROJENJA I OPREMA*	*265.000,00*
					06		274				4221	Uredska oprema i namještaj	49.000,00
					06		275				4222	Komunikacijska oprema	23.000,00
					06		276				4223	Oprema za održavanje i zaštitu	135.000,00
					06		277				4225	Instrumenti, uređaji i strojevi	3.000,00
					06		278				4227	Uređaji, strojevi i oprema za ostale namjene	55.000,00
										426		*NEMATERIJALNA PROIZVEDENA IMOVINA*	*10.000,00*
					06		279				4262	Ulaganja u računalne programe	10.000,00
							AKTIVNOST A105002: PODRUČNA VATROGASNA ZAJEDNICA						*1.900.000,00*
							FUNKCIJSKA KLASIFIKACIJA 0320 - USLUGE PROTUPOŽARNE ZAŠTITE						
								3				**RASHODI POSLOVANJA**	
									32			**MATERIJALNI RASHODI**	**1.900.000,00**
										329		*OSTALI NESPOMENUTI RASHODI POSLOVANJA*	*1.900.000,00*
01							280				3299	Ostali nespomenuti rashodi poslovanja-Područna vatrogasna zajednica	1.900.000,00
							GLAVA 00106 ZAŠTITA I SPAŠAVANJE						**856.050,00**
							PROGRAM 1006: ZAŠTITA I SPAŠAVANJE						**856.050,00**
							AKTIVNOST A106001: ZAŠTITA I SPAŠANJE						*856.050,00*
							FUNKCIJSKA KLASIFIKACIJA 0320 - USLUGE PROTUPOŽARNE ZAŠTITE						
								3				**RASHODI POSLOVANJA**	
									32			**MATERIJALNI RASHODI**	**856.050,00**
										322		*RASHODI ZA MATERIJAL I ENERGIJU*	*20.000,00*
01							281				3223	Energija	20.000,00
										323		*RASHODI ZA USLUGE*	*300.000,00*
					06		282				3232	Usluge tekućeg i investicijskog održavanja-skloništa	300.000,00
										329		*OSTALI NESPOMENUTI RASHODI POSLOVANJA*	*536.050,00*
01							283				3299	Ostali nespomenuti rashodi poslovanja-Razvoj civilne zaštite	300.000,00

RAZDJEL 001 - UPRAVNI ODJEL ZA LOKALNU SAMOUPRAVU

IZVORI FINANCIRANJA							POZICIJA	RAZRED	SKUPINA	PODSKUPINA	ODJELJAK	OPIS	PLAN 2009
01							284				3299	Ostali nespomenuti rashodi poslovanja-Vatrogasna zajednica Istarske županije	176.050,00
01							285				3299	Ostali nespomenuti rashodi poslovanja-Gorska služba spašavanja-Stanica Pula	60.000,00
UKUPNO RAZDJEL 001													**48.640.050,00**

ŠIFRA IZVORI FINANCIRANJA
01 Opći prihodi i primici
02 Vlastiti prihodi
03 Prihodi za posebne namjene
04 Pomoći
05 Donacije
06 Prihodi od nefinancijske imovine i nadoknade štete s osnova osiguranja
07 Namjenski primici od zaduživanja

RAZDJEL 002 - UPRAVNI ODJEL ZA PRORAČUN I GOSPODARSTVO

IZVORI FINANCIRANJA							POZICIJA	RAZRED	SKUPINA	PODSKUPINA	ODJELJAK	OPIS	PLAN 2009
01	02	03	04	05	06	07	GLAVA 00201 - JAVNA UPRAVA I ADMINISTRACIJA ODJELA						13.092.000,00
							PROGRAM: 2001 PRIPREMA I DONOŠENJE AKATA IZ DJELOKRUGA ODJELA						13.092.000,00
							AKTIVNOST:A201001 ADMINISTRATIVNO, TEHNIČKO I STRUČNO OSOBLJE						*6.010.000,00*
							FUNKCIJSKA KLASIFIKACIJA 0111 - IZVRŠNA I ZAKONODAVNA TIJELA						
								3				**RASHODI POSLOVANJA**	
									31			**RASHODI ZA ZAPOSLENE**	**4.695.000,00**
										311		*PLAĆE*	*3.700.000,00*
01							286				3111	Plaće za redovan rad	3.700.000,00
										312		*OSTALI RASHODI ZA ZAPOSLENE*	*350.000,00*
01							287				3121	Ostali rashodi za zaposlene	350.000,00
										313		*DOPRINOSI NA PLAĆE*	*645.000,00*
01							288				3132	Doprinosi za zdravstveno osiguranje	580.000,00
01							289				3133	Doprinosi za zapošljavanje	65.000,00
									32			**MATERIJALNI RASHODI**	**595.000,00**
										321		*NAKNADE TROŠKOVA ZAPOSLENIMA*	*220.000,00*
01							290				3212	Naknade za prijevoz, za rad na terenu i odvojeni život	220.000,00
										322		*RASHODI ZA MATERIJAL I ENERGIJU*	*150.000,00*
01							291				3221	Uredski materijal i ostali materijalni rashodi	150.000,00
										329		*OSTALI NESPOMENUTI RASHODI POSLOVANJA*	*225.000,00*
01							292				3292	Premije osiguranja	200.000,00
01							293				3293	Reprezentacija	15.000,00
01							294				3299	Ostali nespomenuti rashodi poslovanja	10.000,00
									34			**FINANCIJSKI RASHODI**	**720.000,00**
										343		*OSTALI FINANCIJSKI RASHODI*	*720.000,00*
01							295				3431	Bankarske usluge i usluge platnog prometa	700.000,00
01							296				3433	Zatezne kamate	20.000,00
							AKTIVNOST: A201002 OTPLATA KREDITA						*7.082.000,00*
							FUNKCIJSKA KLASIFIKACIJA 0112 - FINANCIJSKI I FISKALNI POSLOVI						
								3				**RASHODI POSLOVANJA**	
									34			**FINANCIJSKI RASHODI**	**2.300.000,00**
										342		*KAMATE ZA PRIMLJENE ZAJMOVE*	*2.300.000,00*
01							297				3423	Kamate za primljene zajmove od inozemnih banaka i ostalih financijskih institucija izvan javnog sektora	2.300.000,00
								5				**IZDACI ZA FINANCIJSKU IMOVINU I OTPLATE ZAJMOVA**	
									51			**IZDACI ZA DANE ZAJMOVE**	**50.000,00**
										514		*IZDACI ZA DANE ZAJMOVE TRGOVAČKIM DRUŠTVIMA U JAVNOM SEKTORU*	*50.000,00*
01							298				5141	Dani zajmovi trgovačkim društvima u javnom sektoru-jamstva	50.000,00
									53			**IZDACI ZA DIONICE I UDJELE U GLAVNICI**	**832.000,00**
										532		*DIONICE I UDJELI U GLAVNICI TRGOVAČKIH DRUŠTAVA U JAVNOM SEKTORU*	*832.000,00*
01							299				5321	Dionice i udjeli u glavnici trgovačkih društava u javnom sektoru	832.000,00
									54			**IZDACI ZA OTPLATU GLAVNICE PRIMLJENIH ZAJMOVA**	**3.900.000,00**
										544		*OTPLATA GLAVNICE PRIMLJENIH ZAJMOVA OD BANAKA I OSTALIH FINACIJSKIH INSTITUCIJA IZVAN JAVNOG SEKTORA*	*3.900.000,00*
01							300				5442	Otplata glavnice primljenih zajmova od inozemnih banaka i ostalih financijskih institucija	3.900.000,00
							GLAVA 00202 - GOSPODARSTVO						960.000,00
							PROGRAM:2002 RAZVOJ GOSPODARSTVA						960.000,00
							TEKUĆI PROJEKAT:T202001 SUBVENCIONIRANJE KAMATA ZA ODOBRENE KREDITE						*410.000,00*
							FUNKCIJSKA KLASIFIKACIJA 0170 - TRANSAKCIJE VEZANE ZA JAVNI DUG						
								3				**RASHODI POSLOVANJA**	
									34			**FINANCIJSKI RASHODI**	**10.000,00**
										343		*OSTALI FINANCIJSKI RASHODI*	*10.000,00*
01							301				3431	Bankarske usluge i usluge platnog prometa	10.000,00

RAZDJEL 002 - UPRAVNI ODJEL ZA PRORAČUN I GOSPODARSTVO

IZVORI FINANCIRANJA							POZICIJA	RAZRED	SKUPINA	PODSKUPINA	ODJELJAK	OPIS	PLAN 2009
									35			**SUBVENCIJE**	**400.000,00**
										352		*SUBVENCIJE TRGOVAČKIM DRUŠTVIMA, OBRTNICIMA, MALIM I SREDNJIM PODUZETNICIMA IZVAN JAVNOG SEKTORA*	*400.000,00*
01							302				3523	Subvencije poljoprivrednicima, obrtnicima, malim i srednjim poduzetnicima - subvencija kamata	400.000,00
							TEKUĆI PROJEKAT:T202002 POTICANJE MALOG GOSPODARSTVA						**400.000,00**
							FUNKCIJSKA KLASIFIKACIJA 0490 - EKONOMSKI POSLOVI KOJI NISU DRUGDJE SVRSTANI						
								3				**RASHODI POSLOVANJA**	
									35			**SUBVENCIJE**	**400.000,00**
										352		*SUBVENCIJE TRGOVAČKIM DRUŠTVIMA, OBRTNICIMA, MALIM I SREDNJIM PODUZETNICIMA IZVAN JAVNOG SEKTORA*	*400.000,00*
01							303				3523	Subvencije poljoprivrednicima, obrtnicima, malim i srednjim poduzetnicima - subvencije za intervencije u gospodarstvu	400.000,00
							TEKUĆI PROJEKAT:T202003 RAZVOJ PULSKOG CENTRA ZA PODUZETNIŠTVO						**150.000,00**
							FUNKCIJSKA KLASIFIKACIJA 0490 - EKONOMSKI POSLOVI KOJI NISU DRUGDJE SVRSTANI						
								3				**RASHODI POSLOVANJA**	
									38			**OSTALI RASHODI**	**150.000,00**
										381		*TEKUĆE DONACIJE*	*150.000,00*
01							304				3811	Tekuće donacije u novcu-sufinanciranje rada PCP-a	150.000,00
UKUPNO RAZDJEL 002													**14.052.000,00**

ŠIFRA IZVORI FINANCIRANJA
01 Opći prihodi i primici
02 Vlastiti prihodi
03 Prihodi za posebne namjene
04 Pomoći
05 Donacije
06 Prihodi od nefinancijske imovine i nadoknade štete s osnova osiguranja
07 Namjenski primici od zaduživanja

RAZDJEL 003 - UPRAVNI ODJEL ZA PROSTORNO UREĐENJE

IZVORI FINANCIRANJA							POZICIJA	RAZRED	SKUPINA	PODSKUPINA	ODJELJAK	OPIS	PLAN 2009
01	02	03	04	05	06	07						**GLAVA 00301 - JAVNA UPRAVA I ADMINISTRACIJA ODJELA**	**5.052.000,00**
												PROGRAM 3001: PRIPREMA I DONOŠENJE AKATA IZ DJELOKRUGA ODJELA	**5.052.000,00**
												AKTIVNOST A301001: ADMINISTRATIVNO, TEHNIČKO I STRUČNO OSOBLJE	*5.052.000,00*
												FUNKCIJSKA KLASIFIKACIJA 0111 - IZVRŠNA I ZAKONODAVNA TIJELA	
								3				**RASHODI POSLOVANJA**	
									31			**RASHODI ZA ZAPOSLENE**	**4.815.000,00**
										311		*PLAĆE*	*3.800.000,00*
01							305				3111	Plaće za redovan rad	3.300.000,00
			04				306				3111	Plaće za redovan rad-drugi proračuni	500.000,00
										312		*OSTALI RASHODI ZA ZAPOSLENE*	*350.000,00*
01							307				3121	Ostali rashodi za zaposlene	350.000,00
										313		*DOPRINOSI NA PLAĆE*	*665.000,00*
01							308				3132	Doprinosi za zdravstveno osiguranje	600.000,00
01							309				3133	Doprinosi za zapošljavanje	65.000,00
									32			**MATERIJALNI RASHODI**	**237.000,00**
										321		*NAKNADE TROŠKOVA ZAPOSLENIMA*	*125.000,00*
01							310				3212	Naknade za prijevoz, za rad na terenu i odvojeni život	125.000,00
										322		*RASHODI ZA MATERIJAL I ENERGIJU*	*100.000,00*
01							311				3221	Uredski materijal i ostali materijalni rashodi	100.000,00
										329		*OSTALI NESPOMENUTI RASHODI POSLOVANJA*	*12.000,00*
01							312				3293	Reprezentacija	12.000,00
												PROGRAM:3002 PROSTORNO UREĐENJE GRADA PULE	**18.145.200,00**
												AKTIVNOST A301002: IZRADA PROSTORNIH I DETALJNIH PLANOVA UREĐENJA	*17.845.200,00*
												FUNKCIJSKA KLASIFIKACIJA 0620 - RAZVOJ ZAJEDNICE	
								3				**RASHODI POSLOVANJA**	
									32			**MATERIJALNI RASHODI**	**110.000,00**
										323		*RASHODI ZA USLUGE*	*75.000,00*
01							313				3237	Intelektualne i osobne usluge	75.000,00
										329		*OSTALI NESPOMENUTI RASHODI POSLOVANJA*	*35.000,00*
01							314				3299	Ostali nespomenuti rashodi poslovanja	35.000,00
								4				**RASHODI ZA NABAVU NEFINANCIJSKE IMOVINE**	
									42			**RASHODI ZA NABAVU PROIZVEDENE DUGOTRAJNE IMOVINE**	**17.735.200,00**
										426		*NEMATERIJALNA PROIZVEDENA IMOVINA*	*17.735.200,00*
					06		315				4264	Ostala nematerijalna proizvedena imovina - prostorno planiranje	11.599.000,00
		03					316				4264	Ostala nematerijalna proizvedena imovina - prostorno planiranje-investitori	5.136.200,00
					06		317				4264	Ostala nematerijalna proizvedena imovina - priprema zemljišta	1.000.000,00
												AKTIVNOST A301004: UREĐENJE RIVE	*300.000,00*
												FUNKCIJSKA KLASIFIKACIJA 0620 - RAZVOJ ZAJEDNICE	
								3				**RASHODI POSLOVANJA**	
									32			**MATERIJALNI RASHODI**	**300.000,00**
										329		*OSTALI NESPOMENUTI RASHODI POSLOVANJA*	*300.000,00*
		03					318				3299	Ostali nespomenuti rashodi poslovanja	300.000,00
												PROGRAM:3003 ZAŠTITA OKOLIŠA	**4.030.000,00**
												AKTIVNOST A301005: ZAŠTITA OKOLIŠA-ZRAK	*256.000,00*
												FUNKCIJSKA KLASIFIKACIJA 0560 - POSLOVI I USLUGE ZAŠTITE OKOLIŠA KOJI NISU DRUGDJE KLASIFICIRANI	
								3				**RASHODI POSLOVANJA**	
									32			**MATERIJALNI RASHODI**	**106.000,00**
										323		*RASHODI ZA USLUGE*	*76.000,00*
					06		319				3232	Usluge tekućeg i investicijskog održavanja	76.000,00
										329		*OSTALI NESPOMENUTI RASHODI POSLOVANJA*	*30.000,00*
01							320				3299	Ostali nespomenuti rashodi poslovanja	30.000,00

RAZDJEL 003 - UPRAVNI ODJEL ZA PROSTORNO UREĐENJE

IZVORI FINANCIRANJA							POZICIJA	RAZRED	SKUPINA	PODSKUPINA	ODJELJAK	OPIS	PLAN 2009
								4				**RASHODI ZA NABAVU NEFINANCIJSKE IMOVINE**	
									42			**RASHODI ZA NABAVU PROIZVEDENE DUGOTRAJNE IMOVINE**	**150.000,00**
										422		*POSTROJENJA I OPREMA*	*150.000,00*
					06		321				4225	Instrumenti, uređaji i strojevi	150.000,00
							AKTIVNOST A301006: ZAŠTITA OKOLIŠA-BUKA						*180.000,00*
							FUNKCIJSKA KLASIFIKACIJA 0560 - POSLOVI I USLUGE ZAŠTITE OKOLIŠA KOJI NISU DRUGDJE KLASIFICIRANI						
								3				**RASHODI POSLOVANJA**	
									32			**MATERIJALNI RASHODI**	**50.000,00**
										329		*OSTALI NESPOMENUTI RASHODI POSLOVANJA*	*50.000,00*
01							322				3299	Ostali nespomenuti rashodi poslovanja - Izrada Web stranica	50.000,00
								4				**RASHODI ZA NABAVU NEFINANCIJSKE IMOVINE**	
									42			**RASHODI ZA NABAVU PROIZVEDENE DUGOTRAJNE IMOVINE**	**130.000,00**
										426		*NEMATERIJALNA PROIZVEDENA IMOVINA*	*130.000,00*
					06		323				4264	Ostala nematerijalna proizvedena imovina - novelacija karte buke	130.000,00
							AKTIVNOST A301007: ZAŠTITA OKOLIŠA-ZELENE POVRŠINE						*1.540.000,00*
							FUNKCIJSKA KLASIFIKACIJA 0560 - POSLOVI I USLUGE ZAŠTITE OKOLIŠA KOJI NISU DRUGDJE KLASIFICIRANI						
								3				**RASHODI POSLOVANJA**	
									32			**MATERIJALNI RASHODI**	**1.540.000,00**
										329		*OSTALI NESPOMENUTI RASHODI POSLOVANJA*	*1.540.000,00*
01							324				3299	Ostali nespomenuti rashodi poslovanja - zaštita zelenih površina	400.000,00
		03					325				3299	Ostali nespomenuti rashodi poslovanja - održavanje zelenog fonda	100.000,00
01							326				3299	Ostali nespomenuti rashodi poslovanja - akcije obilježavanja	60.000,00
01							327				3299	Ostali nespomenuti rashodi poslovanja - uređenje gradskih šuma	980.000,00
							AKTIVNOST A301008: ZAŠTITA OKOLIŠA-OTPAD						*1.494.000,00*
							FUNKCIJSKA KLASIFIKACIJA 0560 - POSLOVI I USLUGE ZAŠTITE OKOLIŠA KOJI NISU DRUGDJE KLASIFICIRANI						
								3				**RASHODI POSLOVANJA**	
									32			**MATERIJALNI RASHODI**	**1.226.000,00**
										322		*RASHODI ZA MATERIJAL I ENERGIJU*	*520.000,00*
					06		328				3225	Zeleni otoci	520.000,00
										323		*RASHODI ZA USLUGE*	*706.000,00*
		03					329				3232	Usluge tekućeg i investicijskog održavanja-sanacija divljih odlagališta	180.000,00
01							330				3233	Usluge promidžbe i informiranja-Zeleni otoci	526.000,00
								4				**RASHODI ZA NABAVU NEFINANCIJSKE IMOVINE**	
									42			**RASHODI ZA NABAVU PROIZVEDENE DUGOTRAJNE IMOVINE**	**268.000,00**
										426		*NEMATERIJALNA PROIZVEDENA IMOVINA*	*268.000,00*
					06		331				4264	Ostala nematerijalna proizvedena imovina - izrada planova	268.000,00
							AKTIVNOST A301009: ZAŠTITA OKOLIŠA-MORE						*560.000,00*
							FUNKCIJSKA KLASIFIKACIJA 0560 - POSLOVI I USLUGE ZAŠTITE OKOLIŠA KOJI NISU DRUGDJE KLASIFICIRANI						
								3				**RASHODI POSLOVANJA**	
									32			**MATERIJALNI RASHODI**	**560.000,00**
										323		*RASHODI ZA USLUGE*	*560.000,00*
		03					332				3232	Usluge tekućeg i investicijskog održavanja-more	110.000,00
		03					333				3236	Zdravstvene i veterinarske usluge-analiza kakvoća mora	50.000,00
		03					334				3237	Intelektualne i osobne usluge-spasilačka služba	400.000,00
UKUPNO RAZDJEL 003													**27.227.200,00**

RAZDJEL 003 - UPRAVNI ODJEL ZA PROSTORNO UREĐENJE

ŠIFRA	IZVORI FINANCIRANJA
01	Opći prihodi i primici
02	Vlastiti prihodi
03	Prihodi za posebne namjene
04	Pomoći
05	Donacije
06	Prihodi od nefinancijske imovine i nadoknade štete s osnova osiguranja
07	Namjenski primici od zaduživanja

RAZDJEL 004 - UPRAVNI ODJEL ZA KOMUNALNI SUSTAV I IMOVINU

IZVORI FINANCIRANJA							POZICIJA	RAZRED	SKUPINA	PODSKUPINA	ODJELJAK	OPIS	PLAN 2009
01	02	03	04	05	06	07						**GLAVA 00401- JAVNA UPRAVA I ADMINISTRACIJA ODJELA**	**9.735.000,00**
												PROGRAM 4001: PRIPREMA I DONOŠENJE AKATA IZ DJELOKRUGA ODJELA	**9.735.000,00**
												AKTIVNOST A401001: ADMINISTRATIVNO, TEHNIČKO I STRUČNO OSOBLJE	*9.735.000,00*
												FUNKCIJSKA KLASIFIKACIJA 0111 - IZVRŠNA I ZAKONODAVNA TIJELA	
								3				**RASHODI POSLOVANJA**	
									31			**RASHODI ZA ZAPOSLENE**	**9.325.000,00**
										311		*PLAĆE*	*7.300.000,00*
01							335				3111	Plaće za redovan rad	7.300.000,00
										312		*OSTALI RASHODI ZA ZAPOSLENE*	*750.000,00*
01							336				3121	Ostali rashodi za zaposlene	750.000,00
										313		*DOPRINOSI NA PLAĆE*	*1.275.000,00*
01							337				3132	Doprinosi za zdravstveno osiguranje	1.150.000,00
01							338				3133	Doprinosi za zapošljavanje	125.000,00
									32			**MATERIJALNI RASHODI**	**410.000,00**
										321		*NAKNADE TROŠKOVA ZAPOSLENIMA*	*285.000,00*
01							339				3212	Naknade za prijevoz, za rad na terenu i odvojeni život	285.000,00
										322		**RASHODI ZA MATERIJAL I ENERGIJU**	**100.000,00**
01							340				3221	Uredski materijal i ostali materijalni rashodi	100.000,00
										329		*OSTALI NESPOMENUTI RASHODI POSLOVANJA*	*25.000,00*
01							341				3293	Reprezentacija	25.000,00
												GLAVA 00402 KOMUNALNO GOSPODARSTVO	**202.170.000,00**
												PROGRAM:4002 PRIPREMA ZEMLJIŠTA	**47.100.000,00**
												AKTIVNOST A402001: PRIPREMA ZEMLJIŠTA	*3.600.000,00*
												FUNKCIJSKA KLASIFIKACIJA 0620 - RAZVOJ ZAJEDNICE	
								3				**RASHODI POSLOVANJA**	
									32			**MATERIJALNI RASHODI**	**2.600.000,00**
										323		*RASHODI ZA USLUGE*	*2.200.000,00*
					06		342				3232	Usluge tekućeg i investicijskog održavanja-održavanje kanala Pragrande	1.000.000,00
01							343				3237	Intelektualne i osobne usluge	1.200.000,00
										329		*OSTALI NESPOMENUTI RASHODI POSLOVANJA*	*400.000,00*
01							344				3299	Ostali nespomenuti rashodi poslovanja	400.000,00
									42			**RASHODI ZA NABAVU PROIZVEDENE DUGOTRAJNE IMOVINE**	**1.000.000,00**
										426		*NEMATERIJALNA PROIZVEDENA IMOVINA*	*1.000.000,00*
					06		345				4264	Ostala nematerijalna proizvedena imovina- projektna dokumentacija	500.000,00
					06		346				4264	Ostala nematerijalna proizvedena imovina - priprema zemljišta	500.000,00
												AKTIVNOST A402002: RAZVOJ PROMETA	*43.050.000,00*
												FUNKCIJSKA KLASIFIKACIJA 0620 - RAZVOJ ZAJEDNICE	
								3				**RASHODI POSLOVANJA**	
									32			**MATERIJALNI RASHODI**	**50.000,00**
										323		*RASHODI ZA USLUGE*	*50.000,00*
					06		347				3232	Usluge tekućeg i investicijskog održavanja-uređaji i objekti za regulaciju prometa	50.000,00
								4				**RASHODI ZA NABAVU NEFINANCIJSKE IMOVINE**	
									41			**RASHODI ZA NABAVU NEPROIZVEDENE DUGOTRAJNE IMOVINE**	**10.000.000,00**
										411		*MATERIJALNA IMOVINA-PRIRODNA BOGATSTVA*	*10.000.000,00*
			04				348				4111	Zemljište -otkupi i izvlaštenja-program ulaganja u prometnu infrastrukturu	10.000.000,00
									42			**RASHODI ZA NABAVU PROIZVEDENE DUGOTRAJNE IMOVINE**	**1.000.000,00**
										422		*POSTROJENJA I OPREMA*	*400.000,00*
					06		349				4227	Uređaji, strojevi i oprema za ostale namjene- oprema za regulaciju prometa	400.000,00
										426		*NEMATERIJALNA PROIZVEDENA IMOVINA*	*600.000,00*
					06		350				4264	Ostala nematerijalna proizvedena imovina- projektna dokumentacija prema programu ulaganja u prometnu infrastrukturu	600.000,00
									45			**RASHODI ZA DODATNA ULAGANJA NA NEFINANCIJSKOJ IMOVINI**	**32.000.000,00**

RAZDJEL 004 - UPRAVNI ODJEL ZA KOMUNALNI SUSTAV I IMOVINU

IZVORI FINANCIRANJA							POZICIJA	RAZRED	SKUPINA	PODSKUPINA	ODJELJAK	OPIS	PLAN 2009
										454		*DODATNA ULAGANJA ZA OSTALU NEFINANCIJSKU IMOVINU*	*32.000.000,00*
			04				351				4541	Dodatna ulaganja za ostalu nefinancijsku imovinu-izvođenje radova prema programu ulaganja u prometnu infrastrukturu	32.000.000,00
							KAPITALNI PROJEKAT K402001: KUPNJA POSLOVNOG OBJEKTA -ZGRADA BRAVARIJE D.O.O. PULA						**450.000,00**
							FUNKCIJSKA KLASIFIKACIJA 0620 - RAZVOJ ZAJEDNICE						
								4				**RASHODI ZA NABAVU NEFINANCIJSKE IMOVINE**	
									42			**RASHODI ZA NABAVU PROIZVEDENE DUGOTRAJNE IMOVINE**	**450.000,00**
										421		*GRAĐEVINSKI OBJEKTI*	*450.000,00*
					06		352				4212	Poslovni objekti	450.000,00
							PROGRAM 4003: IZGRADNJA						**99.496.000,00**
							AKTIVNOST A402003: IZGRADNJA KAPITALNIH OBJEKATA I KOMUNALNE INFRASTRUKTURE						*99.496.000,00*
							FUNKCIJSKA KLASIFIKACIJA 0443 - GRAĐEVINARSTVO						
								3				**RASHODI POSLOVANJA**	
									32			**MATERIJALNI RASHODI**	**250.000,00**
										329		*OSTALI NESPOMENUTI RASHODI POSLOVANJA*	*250.000,00*
01							353				3299	Ostali nespomenuti rashodi poslovanja	250.000,00
								4				**RASHODI ZA NABAVU NEFINANCIJSKE IMOVINE**	
									41			**RASHODI ZA NABAVU NEPROIZVEDENE DUGOTRAJNE IMOVINE**	**11.365.000,00**
										411		*MATERIJALNA IMOVINA-PRIRODNA BOGATSTVA*	*7.000.000,00*
		03					354				4111	Zemljište -otkupi i izvlaštenja-stvarni troškovi gradnje	5.000.000,00
01							355				4111	Zemljište -otkupi i izvlaštenja-program gradnje-sredstva iz prethodnih godina	2.000.000,00
										412		*NEMATERIJALNA IMOVINA*	*4.365.000,00*
					06		356				4124	Ostala prava-ured državne uprave u Istarske Županije	200.000,00
		03					357				4124	Ostala prava-izgradnja Sustava javne odvodnje i zaštite voda Istarske županije	4.165.000,00
									42			**RASHODI ZA NABAVU PROIZVEDENE DUGOTRAJNE IMOVINE**	**87.881.000,00**
										421		*GRAĐEVINSKI OBJEKTI*	*86.431.000,00*
		03					358				4211	Stambeni objekti-izgradnja i kupnja stanova	2.500.000,00
		03					359				4213	Ceste, željeznice i slični građevinski objekti - izgradnja komunalne infrastrukture-građenje javnih površina	700.000,00
01							360				4213	Ceste, željeznice i slični građevinski objekti - izgradnja komunalne infrastrukture-građenje javnih površina-sredstva iz prethodnih godina	4.330.000,00
		03					361				4213	Ceste, željeznice i slični građevinski objekti - izgradnja komunalne infrastrukture-građenje nerazvrstanih cesta	17.500.000,00
01							362				4213	Ceste, željeznice i slični građevinski objekti - izgradnja komunalne infrastrukture-građenje nerazvrstanih cesta-sredstva iz prethodnih godina	10.670.000,00
01							363				4213	Ceste, željeznice i slični građevinski objekti - izgradnja komunalne infrastrukture-građenje groblja-sredstva iz prethodnih godina	350.000,00
01							364				4213	Ceste, željeznice i slični građevinski objekti - izgradnja komunalne infrastrukture-građenje javne rasvjete-sredstva iz prethodnih godina	13.950.000,00
		03					365				4213	Ceste, željeznice i slični građevinski objekti - izgradnja komunalne infrastrukture-građenje sustava opskrbe pitkom vodom i građenje sustava odvodnje i pročišćavanje otpadnih voda	3.500.000,00
01							366				4213	Ceste, željeznice i slični građevinski objekti - izgradnja komunalne infrastrukture-građenje sustava opskrbe pitkom vodom i građenje sustava odvodnje i pročišćavanje otpadnih voda-sredstva iz prethodnih godina	2.981.000,00
		03					367				4213	Ceste,željeznice i slični građevinski objekti-izgradnja komunalne infrastrukture - stvarni troškovi gradnje	8.000.000,00
		03					368				4213	Ceste,željeznice i slični građevinski objekti-izgradnja komunalne infrastrukture - financiranje radova	500.000,00
					06		369				4213	Ceste, željeznice i slični građevinski objekti - sanacija Rovinjske ulice	300.000,00
					06		370				4214	Ostali građevinski objekti- gradnja kapitalnih objekata-gradski bazen Pragrande	2.000.000,00
					06		371				4214	Ostali građevinski objekti- gradnja kapitalnih objekata-deponij Kaštijun	6.250.000,00
			04				372				4214	Ostali građevinski objekti- gradnja kapitalnih objekata-deponij Kaštijun-sredstva Fonda	2.250.000,00

RAZDJEL 004 - UPRAVNI ODJEL ZA KOMUNALNI SUSTAV I IMOVINU

IZVORI FINANCIRANJA							POZICIJA	RAZRED	SKUPINA	PODSKUPINA	ODJELJAK	OPIS	PLAN 2009
					06		373				4214	Ostali građevinski objekti- gradnja kapitalnih objekata-zapadna tribina stadiona A.Drozina	600.000,00
					06		374				4214	Ostali građevinski objekti- gradnja kapitalnih objekata-studentski hotel i restoran	500.000,00
					06		375				4214	Ostali građevinski objekti- gradnja kapitalnih objekata-vanjska igrališta Talijanske škole	400.000,00
		03					376				4214	Ostali građevinski objekti-uređenje kuće umjetnika	1.250.000,00
		03					377				4214	Ostali građevinski objekti-izgradnja sustava odvodnje i pročišćavanja otpadnih voda grada Pule	7.000.000,00
		03					378				4214	Ostali građevinski objekti-izgradnja parkirališta	500.000,00
					06		379				4214	Ostali građevinski objekti-uređenje Dječjeg centra	400.000,00
										426		*NEMATERIJALNA PROIZVEDENA IMOVINA*	*1.450.000,00*
					06		380				4264	Ostala nematerijalna proizvedena imovina - tehnička dokumentacija za izgradnju Doma za starije i nemoćne	1.100.000,00
					06		381				4264	Ostala nematerijalna proizvedena imovina - projektna dokumentacija -poslovna zgrada Sv. Ivan	350.000,00
							PROGRAM 4004: ODRŽAVANJE KOMUNALNE INFRASTRUKTURE						**36.170.000,00**
							AKTIVNOST A402004: ODRŽAVANJE KOMUNALNE INFRASTRUKTURE						*28.184.000,00*
							FUNKCIJSKA KLASIFIKACIJA 0660 - RASHODI VEZANI ZA STANOVANJE I KOMUNALNE POGODNOSTI KOJE NISU DRUGDJE SVRSTANE						
								3				**RASHODI POSLOVANJA**	
									32			**MATERIJALNI RASHODI**	**27.784.000,00**
										323		*RASHODI ZA USLUGE*	*27.784.000,00*
		03					382				3234	Komunalne usluge - održavanje nerazvrstanih cesta	7.900.000,00
		03					383				3234	Komunalne usluge - održavanje čistoće javnih površina	6.900.000,00
		03					384				3234	Komunalne usluge - održavanje javnih površina	8.064.264,00
		03					385				3234	Komunalne usluge - održavanje sustava odvodnje atmosferskih voda	2.880.000,00
		03					386				3234	Komunalne usluge - održavanje gradskog groblja	200.000,00
		03					387				3234	Komunalne usluge - plan malih komunalnih akcija	1.839.736,00
								4				**RASHODI ZA NABAVU NEFINANCIJSKE IMOVINE**	
									42			**RASHODI ZA NABAVU PROIZVEDENE DUGOTRAJNE IMOVINE**	**400.000,00**
										422		*POSTROJENJA I OPREMA*	*400.000,00*
		03					388				4227	Uređaji, strojevi i oprema za ostale namjene- urbana oprema	250.000,00
		03					389				4227	Uređaji, strojevi i oprema za ostale namjene - skate park-Karlo Rojc	150.000,00
							AKTIVNOST A402005: ODRŽAVANJE JAVNE RASVJETE						*7.986.000,00*
							FUNKCIJSKA KLASIFIKACIJA 0640 - ULIČNA RASVJETA						
								3				**RASHODI POSLOVANJA**	
									32			**MATERIJALNI RASHODI**	**7.986.000,00**
										322		*RASHODI ZA MATERIJAL I ENERGIJU*	*2.850.000,00*
		03					390				3223	Energija - javna rasvjeta	2.850.000,00
										323		*RASHODI ZA USLUGE*	*5.136.000,00*
		03					391				3234	Komunalne usluge - održavanje javne rasvjete	2.700.000,00
		03					392				3234	Komunalne usluge - provedba studije energetske učinkovitosti	2.436.000,00
							PROGRAM 4005: OSTALE KOMUNALNE I DRUGE USLUGE						**19.404.000,00**
							AKTIVNOST A402006: OSTALE KOMUNALNE I DRUGE USLUGE						*19.404.000,00*
							FUNKCIJSKA KLASIFIKACIJA 0660 - RASHODI VEZANI ZA STANOVANJE I KOMUNALNE POGODNOSTI KOJE NISU DRUGDJE SVRSTANE						
								3				**RASHODI POSLOVANJA**	
									32			**MATERIJALNI RASHODI**	**5.490.000,00**
										322		*RASHODI ZA MATERIJAL I ENERGIJU*	*20.000,00*
01							393				3223	Energija -utrošak	20.000,00
										323		*RASHODI ZA USLUGE*	*4.770.000,00*
					06		394				3232	Usluge tekućeg i investicijskog održavanja-kontroling	70.000,00
		03					395				3234	Komunalne usluge - ostala tekuća održavanja	100.000,00
01							396				3234	Komunalne usluge - održavanje uređaja i objekata na pomorskom dobru	2.960.000,00
		03					397				3234	Komunalne usluge - održavanje uređaja i objekata na pomorskom dobru-iz koncesija	1.440.000,00

RAZDJEL 004 - UPRAVNI ODJEL ZA KOMUNALNI SUSTAV I IMOVINU

IZVORI FINANCIRANJA							POZICIJA	RAZRED	SKUPINA	PODSKUPINA	ODJELJAK	OPIS	PLAN 2009
01							398				3237	Intelektualne i osobne usluge	200.000,00
										329		*OSTALI NESPOMENUTI RASHODI POSLOVANJA*	*700.000,00*
01							399				3299	Ostali nespomenuti rashodi poslovanja- izdaci za prometnu jedinicu mladeži	400.000,00
01							400				3299	Ostali nespomenuti rashodi poslovanja	300.000,00
									35			**SUBVENCIJE**	**8.200.000,00**
										351		*SUBVENCIJE TRGOVAČKIM DRUŠTVIMA U JAVNOM SEKTORU*	*8.200.000,00*
01							401				3512	Subvencije trgovačkim društvima u javnom sektoru - subvencije javnom gradskom prijevozu	8.200.000,00
									38			**OSTALI RASHODI**	**4.850.000,00**
										386		*KAPITALNE POMOĆI*	*4.850.000,00*
					06		402				3861	Kapitalne pomoći bankama i ostalim financijskim institucijama i trgovačkim društvima u javnom sektoru-otplata dijela kredita za nabavu autobusa	4.850.000,00
								4				**RASHODI ZA NABAVU NEFINANCIJSKE IMOVINE**	
									42			**RASHODI ZA NABAVU PROIZVEDENE DUGOTRAJNE IMOVINE**	**50.000,00**
										422		*POSTROJENJA I OPREMA*	*50.000,00*
					06		403				4227	Uređaji, strojevi i oprema za ostale namjene-priključci	50.000,00
								5				**IZDACI ZA FINANCIJSKU IMOVINU I OTPLATE ZAJMOVA**	
									53			**IZDACI ZA DIONICE I UDJELE U GLAVNICI**	**814.000,00**
										532		*DIONICE I UDJELI U GLAVNICI TRGOVAČKIH DRUŠTAVA U JAVNOM SEKTORU*	*814.000,00*
01							404				5321	Dionice i udjeli u glavnici trgovačkih društava u javnom sektoru	814.000,00
							GLAVA 00403 GOSPODARENJE IMOVINOM						**10.850.000,00**
							PROGRAM 4006: GOSPODARENJE IMOVINOM						**10.850.000,00**
							AKTIVNOST A403001: ODRŽAVANJE STANOVA I POSLOVNIH PROSTORA						*7.350.000,00*
							FUNKCIJSKA KLASIFIKACIJA 0660 - RAZVOJ VEZANO ZA STANOVANJE						
								3				**RASHODI POSLOVANJA**	
									32			**MATERIJALNI RASHODI**	**7.350.000,00**
										322		*RASHODI ZA MATERIJAL I ENERGIJU*	*100.000,00*
01							405				3223	Energija	100.000,00
										323		*RASHODI ZA USLUGE*	*7.150.000,00*
					06		406				3232	Usluge tekućeg i investicijskog održavanja- izdaci za pričuvu	1.400.000,00
					06		407				3232	Usluge tekućeg i investicijskog održavanja - stanova	1.500.000,00
					06		408				3232	Usluge tekućeg i investicijskog održavanja- poslovnih prostora	2.500.000,00
					06		409				3232	Usluge tekućeg i investicijskog održavanja- povrat ulaganja Trg I istarske brigade	500.000,00
		03					410				3232	Usluge tekućeg i investicijskog održavanja -uređenje fasada	1.000.000,00
01							411				3234	Komunalne usluge	250.000,00
										329		*OSTALI NESPOMENUTI RASHODI POSLOVANJA*	*100.000,00*
01							412				3299	Ostali nespomenuti rashodi poslovanja	100.000,00
							AKTIVNOST A403002: KUPNJA ZEMLJIŠTA RADI RJEŠAVANJA IMOVINSKIH ODNOSA						*3.500.000,00*
							FUNKCIJSKA KLASIFIKACIJA 0660 - RAZVOJ VEZANO ZA STANOVANJE						
								4				**RASHODI ZA NABAVU NEFINANCIJSKE IMOVINE**	
									41			**RASHODI ZA NABAVU NEPROIZVEDENE DUGOTRAJNE IMOVINE**	**3.500.000,00**
										411		*MATERIJALNA IMOVINA-PRIRODNA BOGATSTVA*	*3.500.000,00*
					06		413				4111	Zemljište -otkupi i izvlaštenja	3.500.000,00
UKUPNO RAZDJEL 004													**222.755.000,00**

ŠIFRA IZVORI FINANCIRANJA
01 Opći prihodi i primici
02 Vlastiti prihodi
03 Prihodi za posebne namjene
04 Pomoći
05 Donacije
06 Prihodi od nefinancijske imovine i nadoknade štete s osnova osiguranja
07 Namjenski primici od zaduživanja

RAZDJEL 005 - UPRAVNI ODJEL ZA ODGOJ, OBRAZOVANJE, SPORT I TEHNIČKU KULTURU

IZVORI FINANCIRANJA							POZICIJA	RAZRED	SKUPINA	PODSKUPINA	ODJELJAK	OPIS	PLAN 2009
01	02	03	04	05	06	07						**GLAVA 00501- JAVNA UPRAVA I ADMINISTRACIJA ODJELA**	**1.716.000,00**
												PROGRAM 5001: PRIPREMA I DONOŠENJE AKATA IZ DJELOKRUGA ODJELA	**1.716.000,00**
												AKTIVNOST A501001: ADMINISTRATIVNO, TEHNIČKO I STRUČNO OSOBLJE	*1.716.000,00*
												FUNKCIJSKA KLASIFIKACIJA 0111 - IZVRŠNA I ZAKONODAVNA TIJELA	
								3				**RASHODI POSLOVANJA**	
									31			**RASHODI ZA ZAPOSLENE**	**1.642.000,00**
										311		*PLAĆE*	*1.300.000,00*
01							414				3111	Plaće za redovan rad	1.300.000,00
										312		*OSTALI RASHODI ZA ZAPOSLENE*	*120.000,00*
01							415				3121	Ostali rashodi za zaposlene	120.000,00
										313		*DOPRINOSI NA PLAĆE*	*222.000,00*
01							416				3132	Doprinosi za zdravstveno osiguranje	200.000,00
01							417				3133	Doprinosi za zapošljavanje	22.000,00
									32			**MATERIJALNI RASHODI**	**74.000,00**
										321		*NAKNADE TROŠKOVA ZAPOSLENIMA*	*42.000,00*
01							418				3212	Naknade za prijevoz, za rad na terenu i odvojeni život	42.000,00
										322		*RASHODI ZA MATERIJAL I ENERGIJU*	*20.000,00*
01							419				3221	Uredski materijal i ostali materijalni rashodi	20.000,00
										329		*OSTALI NESPOMENUTI RASHODI POSLOVANJA*	*12.000,00*
01							420				3293	Reprezentacija	12.000,00
												GLAVA 00502 - OBRAZOVANJE	**75.880.869,00**
												PROGRAM 5002: JAVNE POTREBE U OSNOVNOM ŠKOLSTVU DO STANDARDA	**12.255.138,00**
												AKTIVNOST A502001: DECENTRALIZIRANE FUNKCIJE OSNOVNOŠKOLSKOG OBRAZOVANJA	*6.963.960,00*
												FUNKCIJSKA KLASIFIKACIJA 0912 -OSNOVNO OBRAZOVANJE	
								3				**RASHODI POSLOVANJA**	
									32			**MATERIJALNI RASHODI**	**4.886.160,00**
										322		*RASHODI ZA MATERIJAL I ENERGIJU*	*4.665.660,00*
01							421				3221	Uredski materijal i ostali materijalni rashodi	2.047.955,00
			04				422				3221	Uredski materijal i ostali materijalni rashodi-potpore izravnanja	973.705,00
01							423				3223	Energija	1.150.800,00
			04				424				3223	Energija-potpore izravnanja	493.200,00
										323		*RASHODI ZA USLUGE*	*220.500,00*
01							425				3235	Zakupnine i najamnine	77.000,00
			04				426				3235	Zakupnine i najamnine-potpore izravnanja	33.000,00
01							427				3236	Zdravstvene i veterinarske usluge	77.350,00
			04				428				3236	Zdravstvene i veterinarske usluge-potpore izravnanja	33.150,00
									37			**NAKNADE GRAĐANIMA I KUĆANSTVIMA NA TEMELJU OSIGURANJA I DRUGE NAKNADE**	**2.077.800,00**
										372		*OSTALE NAKNADE GRAĐANIMA I KUĆANSTVIMA IZ PRORAČUNA*	*2.077.800,00*
01							429				3722	Naknade građanima i kućanstvima u naravi - prijevoz učenika	1.454.460,00
			04				430				3722	Naknade građanima i kućanstvima u naravi - prijevoz učenika-potpore izravnanja	623.340,00
												TEKUĆI PROJEKAT T502001: OPREMANJE OSNOVNIH ŠKOLA	*868.505,00*
												FUNKCIJSKA KLASIFIKACIJA 0912 -OSNOVNO OBRAZOVANJE	
								3				**RASHODI POSLOVANJA**	
									32			**MATERIJALNI RASHODI**	**868.505,00**
										323		*RASHODI ZA USLUGE*	*868.505,00*
01							431				3232	Usluge tekućeg i investicijskog održavanja građevinskih objekata- opremanje	607.954,00
			04				432				3232	Usluge tekućeg i investicijskog održavanja građevinskih objekata- opremanje-potpore izravnanja	260.551,00
												TEKUĆI PROJEKAT T502002: HITNE INTERVENCIJE	*1.549.259,00*
												FUNKCIJSKA KLASIFIKACIJA 0912 -OSNOVNO OBRAZOVANJE	
								3				**RASHODI POSLOVANJA**	
									32			**MATERIJALNI RASHODI**	**1.549.259,00**
										323		*RASHODI ZA USLUGE*	*1.549.259,00*

RAZDJEL 005 - UPRAVNI ODJEL ZA ODGOJ, OBRAZOVANJE, SPORT I TEHNIČKU KULTURU

IZVORI FINANCIRANJA							POZICIJA	RAZRED	SKUPINA	PODSKUPINA	ODJELJAK	OPIS	PLAN 2009
01							433				3232	Ostale usluge tekućeg i investicijskog održavanja - hitne intervencije	1.084.481,00
			04				434				3233	Ostale usluge tekućeg i investicijskog održavanja - hitne intervencije-potpore izravnanja	464.778,00
							KAPITALNI PROJEKAT K502001: ULAGANJA U OSNOVNE ŠKOLE						*2.873.414,00*
							FUNKCIJSKA KLASIFIKACIJA 0912 -OSNOVNO OBRAZOVANJE						
								4				**RASHODI ZA NABAVU NEFINANCIJSKE IMOVINE**	
									45			**RASHODI ZA DODATNA ULAGANJA NA NEFINANCIJSKOJ IMOVINI**	**2.873.414,00**
										454		*DODATNA ULAGANJA ZA OSTALU NEFINANCIJSKU IMOVINU*	*2.873.414,00*
			04				435				4541	Dodatna ulaganja za ostalu nefinancijsku imovinu	2.873.414,00
							PROGRAM 5003:JAVNE POTREBE U OSNOVNOM ŠKOLSTVU I NAOBRAZBI IZNAD STANDARDA						**63.625.731,00**
							AKTIVNOST A502002: UNAPREĐENJE STANDARDA U ŠKOLSTVU						*2.234.000,00*
							FUNKCIJSKA KLASIFIKACIJA 0912 -OSNOVNO OBRAZOVANJE						
								3				**RASHODI POSLOVANJA**	
									32			**MATERIJALNI RASHODI**	**1.334.000,00**
										323		*RASHODI ZA USLUGE*	*951.000,00*
01							436				3234	Komunalne usluge	420.000,00
01							437				3235	Zakupnine i najamnine	351.000,00
01							438				3237	Intelektualne i osobne usluge-usavršavanje u školama	180.000,00
										329		*OSTALI NESPOMENUTI RASHODI POSLOVANJA*	*383.000,00*
01							439				3291	Naknade za rad predstavničkih i izvršnih tijela, povjerenstava i slično	180.000,00
01							440				3292	Premije osiguranja	153.000,00
01							441				3299	Ostali nespomenuti rashodi poslovanja-vannastavni programi i projekti	50.000,00
									35			**SUBVENCIJE**	**386.000,00**
										351		*SUBVENCIJE TRGOVAČKIM DRUŠTVIMA U JAVNOM SEKTORU*	*386.000,00*
01							442				3512	Subvencije trgovačkim društvima u javnom sektoru - POŠ Juraj Dobrila	386.000,00
									37			**NAKNADE GRAĐANIMA I KUĆANSTVIMA NA TEMELJU OSIGURANJA I DRUGE NAKNADE**	**414.000,00**
										372		*OSTALE NAKNADE GRAĐANIMA I KUĆANSTVIMA IZ PRORAČUNA*	*414.000,00*
01							443				3722	Naknade građanima i kućanstvima u naravi - prijevoz učenika	154.000,00
01							444				3722	Naknade građanima i kućanstvima u naravi - poklon paketi	40.000,00
01							445				3722	Naknade građanima i kućanstvima u naravi - sufinanciranje javnog prijevoza studenata	220.000,00
									38			**OSTALI RASHODI**	**100.000,00**
										381		*TEKUĆE DONACIJE*	*100.000,00*
01							446				3811	Tekuće donacije u novcu - nepredviđene intervencije	100.000,00
							KAPITALNI PROJEKAT K502002: OPREMANJE I UREĐENJE OSNOVNIH ŠKOLA						**2.050.000,00**
							FUNKCIJSKA KLASIFIKACIJA 0912 -OSNOVNO OBRAZOVANJE						
								3				**RASHODI POSLOVANJA**	
									32			**MATERIJALNI RASHODI**	**200.000,00**
										322		*RASHODI ZA MATERIJAL I ENERGIJU*	*200.000,00*
01							447				3225	Sitni inventar i auto gume	200.000,00
								4				**RASHODI ZA NABAVU NEFINANCIJSKE IMOVINE**	
									42			**RASHODI ZA NABAVU PROIZVEDENE DUGOTRAJNE IMOVINE**	**550.000,00**
										422		*POSTROJENJA I OPREMA*	*550.000,00*
					06		448				4221	Uredska oprema i namještaj	100.000,00
					06		449				4227	Uređaji, strojevi i oprema za ostale namjene	450.000,00
									45			**RASHODI ZA DODATNA ULAGANJA NA NEFINANCIJSKOJ IMOVINI**	**1.300.000,00**
										454		*DODATNA ULAGANJA ZA OSTALU NEFINANCIJSKU IMOVINU*	*1.300.000,00*
					06		450				4541	Dodatna ulaganja za ostalu nefinancijsku imovinu	1.300.000,00
							KAPITALNI PROJEKAT K502003: IZGRADNJA OSNOVNE ŠKOLE VELI VRH						**55.000.000,00**
							FUNKCIJSKA KLASIFIKACIJA 0912 -OSNOVNO OBRAZOVANJE						
								4				**RASHODI ZA NABAVU NEFINANCIJSKE IMOVINE**	
									42			**RASHODI ZA NABAVU PROIZVEDENE DUGOTRAJNE IMOVINE**	**55.000.000,00**
										421		*GRAĐEVINSKI OBJEKTI*	*55.000.000,00*

RAZDJEL 005 - UPRAVNI ODJEL ZA ODGOJ, OBRAZOVANJE, SPORT I TEHNIČKU KULTURU

IZVORI FINANCIRANJA							POZICIJA	RAZRED	SKUPINA	PODSKUPINA	ODJELJAK	OPIS	PLAN 2009
01							451				4212	Poslovni objekti	1.000.000,00
						07	452				4212	Poslovni objekti-kreditna sredstva	33.000.000,00
			04				453				4212	Poslovni objekti-drugi proračuni	21.000.000,00
							AKTIVNOST A502004: PRODUŽENI BORAVAK U OSNOVNIM ŠKOLAMA						*2.778.731,00*
							FUNKCIJSKA KLASIFIKACIJA 0912 -OSNOVNO OBRAZOVANJE						
								3				**RASHODI POSLOVANJA**	
									31			**RASHODI ZA ZAPOSLENE**	**2.405.839,00**
										311		*PLAĆE*	*1.941.449,00*
01							454				3111	Plaće za redovan rad	1.941.449,00
										312		*OSTALI RASHODI ZA ZAPOSLENE*	*127.243,00*
01							455				3121	Ostali rashodi za zaposlene	127.243,00
										313		*DOPRINOSI NA PLAĆE*	*337.147,00*
01							456				3132	Doprinosi za zdravstveno osiguranje	300.928,00
01							457				3133	Doprinosi za zapošljavanje	36.219,00
									32			**MATERIJALNI RASHODI**	**372.892,00**
										321		*NAKNADE TROŠKOVA ZAPOSLENIMA*	*75.892,00*
01							458				3212	Naknade za prijevoz, rad na terenu i odvojeni život	75.892,00
										323		*RASHODI ZA USLUGE*	*297.000,00*
01							459				3237	Intelektualne i osobne usluge	297.000,00
							AKTIVNOST A502005: STIPENDIRANJE STUDENATA						**1.225.000,00**
							FUNKCIJSKA KLASIFIKACIJA 0942 -DRUGI STUPANJ VISOKE NAOBRAZBE						
								3				**RASHODI POSLOVANJA**	
									37			**NAKNADE GRAĐANIMA I KUĆANSTVIMA NA TEMELJU OSIGURANJA I DRUGE NAKNADE**	**1.225.000,00**
										372		*OSTALE NAKNADE GRAĐANIMA I KUĆANSTVIMA IZ PRORAČUNA*	*1.225.000,00*
01							460				3721	Naknade građanima i kućanstvima u novcu - stipendije i školarine	1.225.000,00
							AKTIVNOST 502006: OSTALI PROGRAMI U ODGOJU I OBRAZOVANJU						**338.000,00**
							FUNKCIJSKA KLASIFIKACIJA 0980 -USLUGE OBRAZOVANJA KOJE NISU DRUGDJE SVRSTANE						
								3				**RASHODI POSLOVANJA**	
									36			**POMOĆI DANE U INOZEMSTVO I UNUTAR OPĆE DRŽAVE**	**30.000,00**
										363		*POMOĆI UNUTAR OPĆE DRŽAVE*	*30.000,00*
01							461				3631	Tekuće pomoći unutar opće države - Glazbena škola I.M.Ronjgov	30.000,00
									38			**OSTALI RASHODI**	**308.000,00**
										381		*TEKUĆE DONACIJE*	*308.000,00*
01							462				3811	Tekuće donacije u novcu-ostali programi	308.000,00
							GLAVA 00503 - PREDŠKOLSKI ODGOJ						**37.142.617,00**
							PROGRAM 5003: PREDŠKOLSKI ODGOJ						**37.142.617,00**
							AKTIVNOST A503001:PREDŠKOLSKE USTANOVE						*28.324.377,00*
							FUNKCIJSKA KLASIFIKACIJA 0911 -PREDŠKOLSKO OBRAZOVANJE						
							KORISNIK 34985: PREDŠKOLSKA USTANOVA DJEČJI VRTIĆI PULA						24.630.822,00
								3				**RASHODI POSLOVANJA**	
									31			**RASHODI ZA ZAPOSLENE**	**23.009.622,00**
										311		*PLAĆE*	*18.383.927,00*
01							463				3111	Plaće za redovan rad	18.059.977,00
			04				464				3111	Plaće za redovan rad-drugi proračuni	323.950,00
										312		*OSTALI RASHODI ZA ZAPOSLENE*	*1.445.276,00*
01							465				3121	Ostali rashodi za zaposlene	1.445.276,00
										313		*DOPRINOSI NA PLAĆE*	*3.180.419,00*
01							466				3132	Doprinosi za zdravstveno osiguranje	2.799.289,00
			04				467				3132	Doprinosi za zdravstveno osiguranje-drugi proračuni	50.220,00
01							468				3133	Doprinosi za zapošljavanje	325.080,00
			04				469				3133	Doprinosi za zapošljavanje-drugi proračuni	5.830,00
									32			**MATERIJALNI RASHODI**	**421.200,00**
										323		*RASHODI ZA USLUGE*	*331.600,00*

RAZDJEL 005 - UPRAVNI ODJEL ZA ODGOJ, OBRAZOVANJE, SPORT I TEHNIČKU KULTURU

IZVORI FINANCIRANJA							POZICIJA	RAZRED	SKUPINA	PODSKUPINA	ODJELJAK	OPIS	PLAN 2009
01							470				3234	Komunalne usluge	151.600,00
01							471				3235	Zakupnine i najamnine	110.000,00
01							472				3237	Intelektualne i osobne usluge	70.000,00
										329		*OSTALI NESPOMENUTI RASHODI POSLOVANJA*	*89.600,00*
01							473				3291	Naknade za rad predstavničkih i izvršnih tijela, povjerenstava i slično	89.600,00
								4				**RASHODI ZA NABAVU NEFINANCIJSKE IMOVINE**	
									45			**RASHODI ZA DODATNA ULAGANJA NA NEFINANCIJSKOJ IMOVINI**	**1.200.000,00**
										454		*DODATNA ULAGANJA ZA OSTALU NEFINANCIJSKU IMOVINU*	*1.200.000,00*
					06		474				4541	Dodatna ulaganja za ostalu nefinancijsku imovinu	1.200.000,00
							KORISNIK 34952:PREDŠKOLSKA USTANOVA RIN TIN TIN PULA						*3.693.555,00*
								3				**RASHODI POSLOVANJA**	
									31			**RASHODI ZA ZAPOSLENE**	**3.523.355,00**
										311		*PLAĆE*	*2.811.230,00*
01							475				3111	Plaće za redovan rad	2.649.230,00
			04				476				3111	Plaće za redovan rad-drugi proračuni	162.000,00
										312		*OSTALI RASHODI ZA ZAPOSLENE*	*231.000,00*
01							477				3121	Ostali rashodi za zaposlene	231.000,00
										313		*DOPRINOSI NA PLAĆE*	*481.125,00*
01							478				3132	Doprinosi za zdravstveno osiguranje	408.264,00
			04				479				3132	Doprinosi za zdravstveno osiguranje-drugi proračuni	25.230,00
01							480				3133	Doprinosi za zapošljavanje	44.861,00
			04				481				3133	Doprinosi za zapošljavanje-drugi proračuni	2.770,00
									32			**MATERIJALNI RASHODI**	**170.200,00**
										323		*RASHODI ZA USLUGE*	*80.600,00*
					06		482				3232	Usluge tekućeg i investicijskog održavanja građevinskih objekata	50.000,00
01							483				3234	Komunalne usluge	8.600,00
01							484				3237	Intelektualne i osobne usluge	22.000,00
										329		*OSTALI NESPOMENUTI RASHODI POSLOVANJA*	*89.600,00*
01							485				3291	Naknade za rad predstavničkih i izvršnih tijela, povjerenstava i slično	89.600,00
							AKTIVNOST A503003:PREDŠKOLSKE USTANOVE-POSEBNI PROGRAMI - KORISNIK DJEČJI VRTIĆI PULA						*300.600,00*
							FUNKCIJSKA KLASIFIKACIJA 0911 -PREDŠKOLSKO OBRAZOVANJE						
								3				**RASHODI POSLOVANJA**	
									32			**MATERIJALNI RASHODI**	**267.600,00**
										321		*NAKNADE TROŠKOVA ZAPOSLENIMA*	*35.000,00*
			04				486				3213	Stručno usavršavanje zaposlenika	35.000,00
										322		*RASHODI ZA MATERIJAL I ENERGIJU*	*232.600,00*
			04				487				3221	Uredski materijal i ostali materijalni rashodi-literatura	24.400,00
			04				488				3222	Materijal i sirovine-didaktika	208.200,00
								4				**RASHODI ZA NABAVU NEFINANCIJSKE IMOVINE**	
									42			**RASHODI ZA NABAVU PROIZVEDENE DUGOTRAJNE IMOVINE**	**33.000,00**
										422		*POSTROJENJA I OPREMA*	*33.000,00*
			04				489				4227	Uređaji, strojevi i oprema za ostale namjene	33.000,00
							AKTIVNOST A503004:PREDŠKOLSKE USTANOVE-POSEBNI PROGRAMI - KORISNIK RIN TIN TIN						*162.000,00*
							FUNKCIJSKA KLASIFIKACIJA 0911 -PREDŠKOLSKO OBRAZOVANJE						
								3				**RASHODI POSLOVANJA**	
									32			**MATERIJALNI RASHODI**	**115.000,00**
										321		*NAKNADE TROŠKOVA ZAPOSLENIMA*	*13.000,00*
			04				490				3213	Stručno usavršavanje zaposlenika	13.000,00
										322		*RASHODI ZA MATERIJAL I ENERGIJU*	*75.000,00*
			04				491				3221	Uredski materijal i ostali materijalni rashodi-literatura	5.000,00
			04				492				3222	Materijal i sirovine-didaktika	70.000,00
										323		*RASHODI ZA USLUGE*	*27.000,00*
			04				493				3237	Intelektualne i osobne usluge	25.000,00
			04				494				3239	Ostale usluge	2.000,00

RAZDJEL 005 - UPRAVNI ODJEL ZA ODGOJ, OBRAZOVANJE, SPORT I TEHNIČKU KULTURU

IZVORI FINANCIRANJA							POZICIJA	RAZRED	SKUPINA	PODSKUPINA	ODJELJAK	OPIS	PLAN 2009
								4				**RASHODI ZA NABAVU NEFINANCIJSKE IMOVINE**	
									42			**RASHODI ZA NABAVU PROIZVEDENE DUGOTRAJNE IMOVINE**	**47.000,00**
										422		*POSTROJENJA I OPREMA*	*47.000,00*
			04				495				4226	Sportska i glazbena oprema	6.000,00
			04				496				4227	Uređaji, strojevi i oprema za ostale namjene	41.000,00
							AKTIVNOST A503002:DRUGI PROGRAMI U PREDŠKOLSKOM ODGOJU						*8.355.640,00*
							FUNKCIJSKA KLASIFIKACIJA 0911 -PREDŠKOLSKO OBRAZOVANJE						
								3				**RASHODI POSLOVANJA**	
									32			**MATERIJALNI RASHODI**	**550.000,00**
										323		*RASHODI ZA USLUGE*	*550.000,00*
01							497				3237	Intelektualne i osobne usluge-usklađenje predš.odgoja s pedagoškim standardima	550.000,00
									35			**SUBVENCIJE**	**7.095.640,00**
										351		*SUBVENCIJE TRGOVAČKIM DRUŠTVIMA U JAVNOM SEKTORU*	*7.095.640,00*
01							498				3512	Subvencije trgovačkim društvima u javnom sektoru	7.095.640,00
									38			**OSTALI RASHODI**	**210.000,00**
										381		*TEKUĆE DONACIJE*	*210.000,00*
01							499				3811	Tekuće donacije u novcu - vrtićima izvan grada Pule	110.000,00
01							500				3811	Tekuće donacije u novcu - nepredviđene intervencije	100.000,00
								4				**RASHODI ZA NABAVU NEFINANCIJSKE IMOVINE**	
									45			**RASHODI ZA DODATNA ULAGANJA NA NEFINANCIJSKOJ IMOVINI**	**500.000,00**
										454		*DODATNA ULAGANJA ZA OSTALU NEFINANCIJSKU IMOVINU*	*500.000,00*
					06		501				4541	Dodatna ulaganja za ostalu nefinancijsku imovinu-priprema investicija u predškolskom odgoju	500.000,00
							GLAVA 00504 - SPORT						**23.463.000,00**
							PROGRAM 5004: JAVNE POTREBE U SPORTU						**23.463.000,00**
							AKTIVNOST A504004:POTICANJE I PROMICANJE SPORTA						*30.000,00*
							FUNKCIJSKA KLASIFIKACIJA 0810 -SLUŽBE REKREACIJE I SPORTA						
								3				**RASHODI POSLOVANJA**	
									38			**OSTALI RASHODI**	**30.000,00**
										381		*TEKUĆE DONACIJE*	*30.000,00*
01							502				3811	Tekuće donacije	30.000,00
							AKTIVNOST A504005:PROVOĐENJE SPORTSKIH AKTIVNOSTI DJECE I MLADEŽI						*880.000,00*
							FUNKCIJSKA KLASIFIKACIJA 0810 -SLUŽBE REKREACIJE I SPORTA						
								3				**RASHODI POSLOVANJA**	
									38			**OSTALI RASHODI**	**880.000,00**
										381		*TEKUĆE DONACIJE*	*880.000,00*
01							503				3811	Tekuće donacije	880.000,00
							AKTIVNOST A504006:DJELOVANJE SPORTSKIH UDRUGA I SAVEZA SPORTOVA						*8.635.000,00*
							FUNKCIJSKA KLASIFIKACIJA 0810 -SLUŽBE REKREACIJE I SPORTA						
								3				**RASHODI POSLOVANJA**	
									38			**OSTALI RASHODI**	**8.635.000,00**
										381		*TEKUĆE DONACIJE*	*8.635.000,00*
01							504				3811	Tekuće donacije	8.635.000,00
							AKTIVNOST A504007:SPORTSKA PRIPREMA, DOMAĆA I MEĐUNARODNA NATJECANJA						*580.000,00*
							FUNKCIJSKA KLASIFIKACIJA 0810 -SLUŽBE REKREACIJE I SPORTA						
								3				**RASHODI POSLOVANJA**	
									38			**OSTALI RASHODI**	**580.000,00**
										381		*TEKUĆE DONACIJE*	*580.000,00*
01							505				3811	Tekuće donacije	580.000,00
							AKTIVNOST A504008:ZAPOŠLJAVANJE OSOBA ZA OBAVLJANJE STRUČNIH POSLOVA U SPORTU						*1.116.000,00*
							FUNKCIJSKA KLASIFIKACIJA 0810 -SLUŽBE REKREACIJE I SPORTA						
								3				**RASHODI POSLOVANJA**	
									38			**OSTALI RASHODI**	**1.116.000,00**

RAZDJEL 005 - UPRAVNI ODJEL ZA ODGOJ, OBRAZOVANJE, SPORT I TEHNIČKU KULTURU

IZVORI FINANCIRANJA							POZICIJA	RAZRED	SKUPINA	PODSKUPINA	ODJELJAK	OPIS	PLAN 2009
										381		*TEKUĆE DONACIJE*	*1.116.000,00*
01							506				3811	Tekuće donacije	1.116.000,00
							AKTIVNOST A504009:SPORTSKO REKREACIJSKE AKTIVNOSTI GRAĐANA						*150.000,00*
							FUNKCIJSKA KLASIFIKACIJA 0810 -SLUŽBE REKREACIJE I SPORTA						
								3				**RASHODI POSLOVANJA**	
									38			**OSTALI RASHODI**	**150.000,00**
										381		*TEKUĆE DONACIJE*	*150.000,00*
01							507				3811	Tekuće donacije	150.000,00
							AKTIVNOST A504010:SPORTSKE AKTIVNOSTI OSOBA S TEŠKOĆAMA I OSOBA S INVALIDITETOM						*120.000,00*
							FUNKCIJSKA KLASIFIKACIJA 0810 -SLUŽBE REKREACIJE I SPORTA						
								3				**RASHODI POSLOVANJA**	
									38			**OSTALI RASHODI**	**120.000,00**
										381		*TEKUĆE DONACIJE*	*120.000,00*
01							508				3811	Tekuće donacije	120.000,00
							AKTIVNOST A504011:PLANIRANJE, IZGRADNJA, ODRŽAVANJE I KORIŠTENJE SPORTSKIH OBJEKATA						*11.787.000,00*
							FUNKCIJSKA KLASIFIKACIJA 0810 -SLUŽBE REKREACIJE I SPORTA						
								3				**RASHODI POSLOVANJA**	
									32			**MATERIJALNI RASHODI**	**17.000,00**
										323		*RASHODI ZA USLUGE*	*17.000,00*
01							509				3232	Usluge tekućeg i investicijskog održavanja -udruge u sportu	17.000,00
									38			**OSTALI RASHODI**	**11.770.000,00**
										381		*TEKUĆE DONACIJE*	*10.270.000,00*
01							510				3811	Tekuće donacije	3.870.000,00
					06		511				3811	Tekuće donacije-zakupnina Dom sportova Mate Parlov	6.400.000,00
										382		*KAPITALNE DONACIJE*	*1.500.000,00*
					06		512				3821	Kapitalne donacije neprofitnim organizacijama-otplata kredita za izgradnju zapadne tribine stadiona Aldo Drosina	1.500.000,00
							AKTIVNOST A504012:FINANCIRANJE ZNANSTVENIH I RAZVOJNIH PROJEKATA, ELABORATA I STUDIJA U FUNKCIJI RAZVOJA SPORTA GRADA						*165.000,00*
							FUNKCIJSKA KLASIFIKACIJA 0810 -SLUŽBE REKREACIJE I SPORTA						
								3				**RASHODI POSLOVANJA**	
									38			**OSTALI RASHODI**	**165.000,00**
										381		*TEKUĆE DONACIJE*	*165.000,00*
01							513				3811	Tekuće donacije	165.000,00
							GLAVA 00505 - TEHNIČKA KULTURA						**1.842.800,00**
							PROGRAM 5005: JAVNE POTREBE U TEHNIČKOJ KULTURI						**1.842.800,00**
							AKTIVNOST A505001:ZAJEDNICA TEHNIČKE KULTURE						*1.517.800,00*
							FUNKCIJSKA KLASIFIKACIJA 0860 - RASHODI ZA REKREACIJU, KULTURU I RELIGIJU KOJI NISU DRUGDJE SVRSTANI						
								3				**RASHODI POSLOVANJA**	
									38			**OSTALI RASHODI**	**1.517.800,00**
										381		*TEKUĆE DONACIJE*	*1.517.800,00*
01							514				3811	Tekuće donacije u novcu	1.517.800,00
							AKTIVNOST A505002:DRUGI PROGRAMI U TEHNIČKOJ KULTURI						*325.000,00*
							FUNKCIJSKA KLASIFIKACIJA 0860 - RASHODI ZA REKREACIJU, KULTURU I RELIGIJU KOJI NISU DRUGDJE SVRSTANI						
								3				**RASHODI POSLOVANJA**	
									38			**OSTALI RASHODI**	**325.000,00**
										381		*TEKUĆE DONACIJE*	*325.000,00*
01							515				3811	Tekuće donacije u novcu	325.000,00
							UKUPNO RAZDJEL 005						**140.045.286,00**

ŠIFRA	IZVORI FINANCIRANJA
01	Opći prihodi i primici
02	Vlastiti prihodi
03	Prihodi za posebne namjene
04	Pomoći
05	Donacije
06	Prihodi od nefinancijske imovine i nadoknade štete s osnova osiguranja
07	Namjenski primici od zaduživanja

RAZDJEL 006 - UPRAVNI ODJEL ZA SOCIJALNU SKRB I ZDRAVSTVO

IZVORI FINANCIRANJA							POZICIJA	RAZRED	SKUPINA	PODSKUPINA	ODJELJAK	OPIS	PLAN 2009
01	02	03	04	05	06	07						**GLAVA 00601 - JAVNA UPRAVA I ADMINISTRACIJA ODJELA**	**1.618.000,00**
												PROGRAM 6001: PRIPREMA I DONOŠENJE AKATA IZ DJELOKRUGA ODJELA	**1.618.000,00**
												AKTIVNOST:A601001 ADMINISTRATIVNO, TEHNIČKO I STRUČNO OSOBLJE	*1.618.000,00*
												FUNKCIJSKA KLASIFIKACIJA 0111 - IZVRŠNA I ZAKONODAVNA TIJELA	
								3				**RASHODI POSLOVANJA**	
									31			**RASHODI ZA ZAPOSLENE**	**1.551.000,00**
										311		*PLAĆE*	*1.200.000,00*
01							516				3111	Plaće za redovan rad	1.200.000,00
										312		*OSTALI RASHODI ZA ZAPOSLENE*	*140.000,00*
01							517				3121	Ostali rashodi za zaposlene	140.000,00
										313		*DOPRINOSI NA PLAĆE*	*211.000,00*
01							518				3132	Doprinosi za zdravstveno osiguranje	190.000,00
01							519				3133	Doprinosi za zapošljavanje	21.000,00
									32			**MATERIJALNI RASHODI**	**67.000,00**
										321		*NAKNADE TROŠKOVA ZAPOSLENIMA*	*30.000,00*
01							520				3212	Naknade za prijevoz, za rad na terenu i odvojeni život	30.000,00
										322		*RASHODI ZA MATERIJAL I ENERGIJU*	*25.000,00*
01							521				3221	Uredski materijal i ostali materijalni rashodi	25.000,00
										329		*OSTALI NESPOMENUTI RASHODI POSLOVANJA*	*12.000,00*
01							522				3293	Reprezentacija	12.000,00
												GLAVA 00602 - SOCIJALNA SKRB	**16.741.800,00**
												PROGRAM 6002: PROGRAM SOCIJALNE SKRBI	**16.741.800,00**
												AKTIVNOST A602001:POMOĆ SOCIJALNO UGROŽENOJ KATEGORIJI GRAĐANA	*8.353.000,00*
												FUNKCIJSKA KLASIFIKACIJA 1070 -SOCIJALNA POMOĆ STANOVNIŠTVU KOJE NIJE OBUHVAĆENO REDOVNIM SOCIJALNIM PROGRAMIMA	
								3				**RASHODI POSLOVANJA**	
									37			**NAKNADE GRAĐANIMA I KUĆANSTVIMA NA TEMELJU OSIGURANJA I DRUGE NAKNADE**	**8.353.000,00**
										372		*OSTALE NAKNADE GRAĐANIMA I KUĆANSTVIMA IZ PRORAČUNA*	*8.353.000,00*
01							523				3721	Naknade građanima i kućanstvima u novcu - Naknada socijalno ugroženima	4.753.000,00
			04				524				3721	Naknade građanima i kućanstvima u novcu - Ogrijev	260.000,00
01							525				3721	Naknade građanima i kućanstvima u novcu - Novorođenačka naknada	580.000,00
01							526				3722	Naknade građanima i kućanstvima u naravi - Sufinanciranje cijene prijevoza	330.000,00
01							527				3722	Naknade građanima i kućanstvima u naravi - Ukop nezbrinutih osoba	60.000,00
01							528				3722	Naknade građanima i kućanstvima u naravi - Prehrana - predškolski odgoj	1.200.000,00
01							529				3722	Naknade građanima i kućanstvima u naravi - Prehrana - škole	600.000,00
01							530				3722	Naknade građanima i kućanstvima u naravi - Prehrana - produženi boravak	120.000,00
01							531				3722	Naknade građanima i kućanstvima u naravi - Prehrana - starije osobe	400.000,00
01							532				3722	Naknade građanima i kućanstvima u naravi - Sufinanciranje boravka djece u Domu za cerebralnu paralizu	50.000,00
												AKTIVNOST A602002:JAVNE USTANOVE I UDRUGE U SOCIJALNOJ SKRBI	*3.611.000,00*
												FUNKCIJSKA KLASIFIKACIJA 1070 -SOCIJALNA POMOĆ STANOVNIŠTVU KOJE NIJE OBUHVAĆENO REDOVNIM SOCIJALNIM PROGRAMIMA	
								3				**RASHODI POSLOVANJA**	
									32			**MATERIJALNI RASHODI**	**25.000,00**
										323		*RASHODI ZA USLUGE*	*10.000,00*
					06		533				3232	Usluge tekućeg i investicijskog održavanja - udruge u socijalnoj skrbi	10.000,00
										329		*OSTALI NESPOMENUTI RASHODI POSLOVANJA*	*15.000,00*
01							534				3299	Ostali nespomenuti rashodi poslovanja-aktivnosti Vijeća za socijalnu politiku	15.000,00
									36			**POMOĆI DANE U INOZEMSTVO I UNUTAR OPĆE DRŽAVE**	**880.000,00**
										363		*POMOĆI UNUTAR OPĆE DRŽAVE*	*880.000,00*
01							535				3631	Tekuće pomoći unutar opće države - Alfredo Štiglić	880.000,00
									38			**OSTALI RASHODI**	**2.706.000,00**
										381		*TEKUĆE DONACIJE*	*2.706.000,00*
01							536				3811	Tekuće donacije u novcu - socijalne ustanove	628.000,00

RAZDJEL 006 - UPRAVNI ODJEL ZA SOCIJALNU SKRB I ZDRAVSTVO

IZVORI FINANCIRANJA							POZICIJA	RAZRED	SKUPINA	PODSKUPINA	ODJELJAK	OPIS	PLAN 2009
01							537				3811	Tekuće donacije u novcu - udruge	1.778.000,00
01							538				3811	Tekuće donacije u novcu - socijalne akcije u Mjesnim odborima	200.000,00
01							539				3811	Tekuće donacije u novcu - nepredviđene intervencije	100.000,00
							AKTIVNOST A602003:ČITAONICA KLUBA UMIROVLJENIKA PULA						*150.000,00*
							FUNKCIJSKA KLASIFIKACIJA 1070 -SOCIJALNA POMOĆ STANOVNIŠTVU KOJE NIJE OBUHVAĆENO REDOVNIM SOCIJALNIM PROGRAMIMA						
								3				**RASHODI POSLOVANJA**	
									32			**MATERIJALNI RASHODI**	**120.000,00**
										322		*RASHODI ZA MATERIJAL I ENERGIJU*	*89.000,00*
01							540				3221	Uredski materijal i ostali materijalni rashodi	62.000,00
01							541				3222	Materijal i sirovine	3.000,00
01							542				3223	Energija	22.000,00
01							543				3224	Materijal i dijelovi za tekuće i investicijsko održavanje	2.000,00
										323		*RASHODI ZA USLUGE*	*24.000,00*
01							544				3231	Usluge telefona, pošte i prijevoza	6.000,00
					06		545				3232	Usluge tekućeg i investicijskog održavanja	7.000,00
01							546				3234	Komunalne usluge	5.000,00
01							547				3237	Intelektualne i osobne usluge	3.000,00
01							548				3239	Ostale usluge	3.000,00
										329		*OSTALI NESPOMENUTI RASHODI POSLOVANJA*	*7.000,00*
01							549				3292	Premije osiguranja	7.000,00
									37			**NAKNADE GRAĐANIMA I KUĆANSTVIMA NA TEMELJU OSIGURANJA I DRUGE NAKNADE**	**30.000,00**
										372		*OSTALE NAKNADE GRAĐANIMA I KUĆANSTVIMA IZ PRORAČUNA*	*30.000,00*
01							550				3722	Naknade građanima i kućanstvima u naravi - informatičko opismenjivanje starijih osoba	30.000,00
							AKTIVNOST A602004:DOM ZA DJECU, MLADEŽ I ODRASLE OSOBE S CEREBRALNOM PARALIZOM						*4.627.800,00*
							FUNKCIJSKA KLASIFIKACIJA 1070 -SOCIJALNA POMOĆ STANOVNIŠTVU KOJE NIJE OBUHVAĆENO REDOVNIM SOCIJALNIM PROGRAMIMA						
								3				**RASHODI POSLOVANJA**	
									31			**RASHODI ZA ZAPOSLENE**	**3.776.200,00**
										311		*PLAĆE*	*3.106.901,00*
01							551				3111	Plaće za redovan rad	981.153,00
			04				552				3111	Plaće za redovan rad-drugi proračuni	2.125.748,00
										312		*OSTALI RASHODI ZA ZAPOSLENE*	*123.600,00*
01							553				3121	Ostali rashodi za zaposlene	36.924,00
			04				554				3121	Ostali rashodi za zaposlene-drugi proračuni	86.676,00
										313		*DOPRINOSI NA PLAĆE*	*545.699,00*
01							555				3132	Doprinosi za zdravstveno osiguranje	155.720,00
			04				556				3132	Doprinosi za zdravstveno osiguranje-drugi proračuni	337.381,00
01							557				3133	Doprinosi za zapošljavanje	16.610,00
			04				558				3133	Doprinosi za zapošljavanje-drugi proračuni	35.988,00
									32			**MATERIJALNI RASHODI**	**831.600,00**
										321		*NAKNADE TROŠKOVA ZAPOSLENIMA*	*197.000,00*
			04				559				3211	Službena putovanja-drugi proračuni	25.000,00
01							560				3212	Naknade za prijevoz, za rad na terenu i odvojeni život	44.880,00
			04				561				3212	Naknade za prijevoz, za rad na terenu i odvojeni život-drugi proračuni	87.120,00
			04				562				3213	Stručno usavršavanje zaposlenika-drugi proračuni	40.000,00
										322		*RASHODI ZA MATERIJAL I ENERGIJU*	*314.073,00*
01							563				3221	Uredski materijal i ostali materijalni rashodi	6.120,00
			04				564				3221	Uredski materijal i ostali materijalni rashodi-drugi proračuni	41.880,00
01							565				3222	Materijal i sirovine	5.780,00
			04				566				3222	Materijal i sirovine-drugi proračuni	96.020,00
01							567				3223	Energija	19.720,00
			04				568				3223	Energija-drugi proračuni	123.280,00
01							569				3224	Materijal i dijelovi za tekuće i investicijsko održavanje	2.720,00

RAZDJEL 006 - UPRAVNI ODJEL ZA SOCIJALNU SKRB I ZDRAVSTVO

IZVORI FINANCIRANJA							POZICIJA	RAZRED	SKUPINA	PODSKUPINA	ODJELJAK	OPIS	PLAN 2009
			04				570				3224	Materijal i dijelovi za tekuće i investicijsko održavanje-drugi proračuni	5.280,00
01							571				3225	Sitni inventar i auto gume	2.813,00
			04				572				3225	Sitni inventar i auto gume-drugi proračuni	10.460,00
										323		*RASHODI ZA USLUGE*	*230.000,00*
01							573				3231	Usluge telefona, pošte i prijevoza	5.780,00
			04				574				3231	Usluge telefona, pošte i prijevoza-drugi proračuni	17.220,00
01							575				3232	Usluge tekućeg i investicijskog održavanja	12.441,00
			04				576				3232	Usluge tekućeg i investicijskog održavanja-drugi proračuni	32.559,00
01							577				3234	Komunalne usluge	3.400,00
			04				578				3234	Komunalne usluge-drugi proračuni	6.600,00
			04				579				3236	Zdravstvene i veterinarske usluge-drugi proračuni	80.000,00
01							580				3237	Intelektualne i osobne usluge	17.680,00
			04				581				3237	Intelektualne i osobne usluge-drugi proračuni	34.320,00
01							582				3238	Računalne usluge	340,00
			04				583				3238	Računalne usluge-drugi proračuni	660,00
01							584				3239	Ostale usluge	5.440,00
			04				585				3239	Ostale usluge-drugi proračuni	13.560,00
										329		*OSTALI NESPOMENUTI RASHODI POSLOVANJA*	*90.527,00*
01							586				3291	Naknade za rad predstavničkih i izvršnih tijela, povjerenstava i slično	22.279,00
			04				587				3291	Naknade za rad predstavničkih i izvršnih tijela, povjerenstva i slično-drugi proračuni	43.248,00
01							588				3292	Premije osiguranja	8.500,00
			04				589				3292	Premije osiguranja-drugi proračuni	16.500,00
									34			**FINANCIJSKI RASHODI**	**5.000,00**
										343		*OSTALI FINANCIJSKI RASHODI*	*5.000,00*
01							590				3431	Bankarske usluge i usluge platnog prometa	1.700,00
			04				591				3431	Bankarske usluge i usluge platnog prometa-drugi proračuni	3.300,00
								4				**RASHODI ZA NABAVU NEFINANCIJSKE IMOVINE**	
									42			**RASHODI ZA NABAVU PROIZVEDENE DUGOTRAJNE IMOVINE**	**15.000,00**
										422		*POSTROJENJA I OPREMA*	*15.000,00*
			04				592				4227	Uređaji, strojevi i oprema za ostale namjene-drugi proračuni	15.000,00
							GLAVA 00603 - ZDRAVSTVO I VETERINARSTVO						**3.791.474,00**
							PROGRAM 6003: ZDRAVSTVENA ZAŠTITA						**3.791.474,00**
							AKTIVNOST A603001:JAVNOZDRAVSTVENE MJERE						*3.141.474,00*
							FUNKCIJSKA KLASIFIKACIJA 0760 -POSLOVI I USLUGE ZDRAVSTVA KOJI NISU DRUGDJE SVRSTANI						
								3				**RASHODI POSLOVANJA**	
									32			**MATERIJALNI RASHODI**	**1.049.474,00**
										323		*RASHODI ZA USLUGE*	*1.049.474,00*
01							593				3234	Komunalne usluge - deratizacija i dezinsekcija	800.000,00
01							594				3236	Zdravstvene i veterinarske mjere-opće mjere za sprečavanje zaraznih bolesti	249.474,00
									36			**POMOĆI DANE U INOZEMSTVO I UNUTAR OPĆE DRŽAVE**	**1.040.000,00**
										363		*POMOĆI UNUTAR OPĆE DRŽAVE*	*1.040.000,00*
01							595				3631	Tekuće pomoći unutar opće države - Zavod za javno zdravstvo Istarske županije	580.000,00
01							596				3631	Tekuće pomoći unutar opće države - Istarski domovi zdravlja	460.000,00
									37			**NAKNADE GRAĐANIMA I KUĆANSTVIMA NA TEMELJU OSIGURANJA I DRUGE NAKNADE**	**180.000,00**
										372		*OSTALE NAKNADE GRAĐANIMA I KUĆANSTVIMA IZ PRORAČUNA*	*180.000,00*
01							597				3722	Naknade građanima i kućanstvima u naravi - preventivna mamografija	60.000,00
01							598				3722	Naknade građanima i kućanstvima u naravi - dodatna zdravstvena njega	120.000,00
									38			**OSTALI RASHODI**	**872.000,00**
										381		*TEKUĆE DONACIJE*	*872.000,00*
01							599				3811	Tekuće donacije u novcu -udruge u zdravstvu	500.000,00
01							600				3811	Tekuće donacije u novcu -gradski zdravstveni programi, unapređenje mentalnog zdravlja	157.000,00

RAZDJEL 006 - UPRAVNI ODJEL ZA SOCIJALNU SKRB I ZDRAVSTVO

IZVORI FINANCIRANJA							POZICIJA	RAZRED	SKUPINA	PODSKUPINA	ODJELJAK	OPIS	PLAN 2009
01							601				3811	Tekuće donacije u novcu -mjere za suzbijanje ovisnosti	115.000,00
01							602				3811	Tekuće donacije u novcu -nepredviđene intervencije	100.000,00
							AKTIVNOST A603002:VETERINARSKE MJERE						*650.000,00*
							FUNKCIJSKA KLASIFIKACIJA 0760 -POSLOVI I USLUGE ZDRAVSTVA KOJI NISU DRUGDJE SVRSTANI						
								3				**RASHODI POSLOVANJA**	
									32			**MATERIJALNI RASHODI**	**610.000,00**
										323		*RASHODI ZA USLUGE*	*610.000,00*
01							603				3236	Zdravstvene i veterinarske mjere-veterinarske mjere	610.000,00
									38			**OSTALI RASHODI**	**40.000,00**
										381		*TEKUĆE DONACIJE*	*40.000,00*
01							604				3811	Tekuće donacije u novcu -intervencije u veterinarstvu	40.000,00
UKUPNO RAZDJEL 006													**22.151.274,00**

ŠIFRA IZVORI FINANCIRANJA
01 Opći prihodi i primici
02 Vlastiti prihodi
03 Prihodi za posebne namjene
04 Pomoći
05 Donacije
06 Prihodi od nefinancijske imovine i nadoknade štete s osnova osiguranja
07 Namjenski primici od zaduživanja

RAZDJEL 007 - UPRAVNI ODJEL ZA KULTURU

IZVORI FINANCIRANJA							POZICIJA	RAZRED	SKUPINA	PODSKUPINA	ODJELJAK	OPIS	PLAN 2009
01	02	03	04	05	06	07						**GLAVA 00701 - JAVNA UPRAVA I ADMINISTRACIJA ODJELA**	**1.601.000,00**
												PROGRAM : 7001 PRIPREMA I DONOŠENJE AKATA IZ DJELOKRUGA ODJELA	**1.601.000,00**
												AKTIVNOST A701001: ADMINISTRATIVNO, TEHNIČKO I STRUČNO OSOBLJE	*1.601.000,00*
												FUNKCIJSKA KLASIFIKACIJA 0111 - IZVRŠNA I ZAKONODAVNA TIJELA	
								3				**RASHODI POSLOVANJA**	
									31			**RASHODI ZA ZAPOSLENE**	**1.541.000,00**
										311		*PLAĆE*	*1.200.000,00*
01							605				3111	Plaće za redovan rad	1.200.000,00
										312		*OSTALI RASHODI ZA ZAPOSLENE*	*130.000,00*
01							606				3121	Ostali rashodi za zaposlene	130.000,00
										313		*DOPRINOSI NA PLAĆE*	*211.000,00*
01							607				3132	Doprinosi za zdravstveno osiguranje	190.000,00
01							608				3133	Doprinosi za zapošljavanje	21.000,00
									32			**MATERIJALNI RASHODI**	**60.000,00**
										321		*NAKNADE TROŠKOVA ZAPOSLENIMA*	*28.000,00*
01							609				3212	Naknade za prijevoz, za rad na terenu i odvojeni život	28.000,00
										322		*RASHODI ZA MATERIJAL I ENERGIJU*	*20.000,00*
01							610				3221	Uredski materijal i ostali materijalni rashodi	20.000,00
										329		*OSTALI NESPOMENUTI RASHODI POSLOVANJA*	*12.000,00*
01							611				3293	Reprezentacija	12.000,00
												GLAVA 00702 - KULTURA	**25.606.000,00**
												PROGRAM 7002: JAVNE POTREBE U KULTURI	**25.606.000,00**
												AKTIVNOST A702001: USTANOVE U KULTURI	*11.595.000,00*
												FUNKCIJSKA KLASIFIKACIJA 0820 - SLUŽBE KULTURE	
												KORISNIK 34889: ISTARSKO NARODNO KAZALIŠTE-GRADSKO KAZALIŠTE PULA	6.250.000,00
								3				**RASHODI POSLOVANJA**	
									31			**RASHODI ZA ZAPOSLENE**	**2.300.000,00**
										311		*PLAĆE*	*1.805.000,00*
01							612				3111	Plaće za redovan rad	1.805.000,00
										312		*OSTALI RASHODI ZA ZAPOSLENE*	*180.000,00*
01							613				3121	Ostali rashodi za zaposlene	180.000,00
										313		*DOPRINOSI NA PLAĆE*	*315.000,00*
01							614				3132	Doprinosi za zdravstveno osiguranje	284.000,00
01							615				3133	Doprinosi za zapošljavanje	31.000,00
									32			**MATERIJALNI RASHODI**	**3.235.000,00**
										321		*NAKNADE TROŠKOVA ZAPOSLENIMA*	*135.000,00*
01							616				3211	Službena putovanja	50.000,00
			04				617				3211	Službena putovanja-drugi proračuni	20.000,00
01							618				3212	Naknade za prijevoz, za rad na terenu i odvojeni život	65.000,00
										322		*RASHODI ZA MATERIJAL I ENERGIJU*	*675.000,00*
01							619				3221	Uredski materijal i ostali materijalni rashodi	50.000,00
01							620				3222	Materijal i sirovine	120.000,00
01							621				3223	Energija	420.000,00
01							622				3224	Materijal i dijelovi za tekuće i investicijsko održavanje	80.000,00
01							623				3225	Sitni inventar i auto gume	5.000,00
										323		*RASHODI ZA USLUGE*	*2.304.000,00*
01							624				3231	Usluge telefona, pošte i prijevoza	145.000,00
			04				625				3231	Usluge telefona, pošte i prijevoza-drugi proračuni	80.000,00
					06		626				3232	Usluge tekućeg i investicijskog održavanja	80.000,00
01							627				3233	Usluge promidžbe i informiranja	100.000,00
			04				628				3233	Usluge promidžbe i informiranja-drugi proračuni	50.000,00
01							629				3234	Komunalne usluge	60.000,00
01							630				3235	Zakupnine i najamnine	84.000,00
01							631				3237	Intelektualne i osobne usluge	900.000,00

RAZDJEL 007 - UPRAVNI ODJEL ZA KULTURU

IZVORI FINANCIRANJA							POZICIJA	RAZRED	SKUPINA	PODSKUPINA	ODJELJAK	OPIS	PLAN 2009
			04				632				3237	Intelektualne i osobne usluge-drugi proračuni	600.000,00
01							633				3238	Računalne usluge	5.000,00
01							634				3239	Ostale usluge	150.000,00
			04				635				3239	Ostale usluge-drugi proračuni	50.000,00
										329		*OSTALI NESPOMENUTI RASHODI POSLOVANJA*	*121.000,00*
01							636				3291	Naknade za rad predstavničkih i izvršnih tijela, povjerenstava i slično	26.000,00
01							637				3292	Premije osiguranja	70.000,00
01							638				3293	Reprezentacija	25.000,00
									34			**FINANCIJSKI RASHODI**	**15.000,00**
										343		*OSTALI FINANCIJSKI RASHODI*	*15.000,00*
01							639				3431	Bankarske usluge i usluge platnog prometa	15.000,00
								4				**RASHODI ZA NABAVU NEFINANCIJSKE IMOVINE**	
									42			**RASHODI ZA NABAVU PROIZVEDENE DUGOTRAJNE IMOVINE**	**150.000,00**
										422		*POSTROJENJA I OPREMA*	*150.000,00*
					06		640				4227	Uređaji, strojevi i oprema za ostale namjene	150.000,00
									45			**RASHODI ZA DODATNA ULAGANJA NA NEFINANCIJSKOJ IMOVINI**	**550.000,00**
										451		*DODATNA ULAGANJA NA GRAĐEVINSKIM OBJEKTIMA*	*550.000,00*
					06		641				4511	Dodatna ulaganja na građevinskim objektima	350.000,00
			04				642				4511	Dodatna ulaganja na građevinskim objektima-drugi proračuni	200.000,00
							KORISNIK 34936: GRADSKA KNJIŽNICA I ČITAONICA						*5.345.000,00*
								3				**RASHODI POSLOVANJA**	
									31			**RASHODI ZA ZAPOSLENE**	**2.950.000,00**
										311		*PLAĆE*	*2.500.000,00*
01							643				3111	Plaće za redovan rad	2.060.000,00
			04				644				3111	Plaće za redovan rad-drugi proračuni	440.000,00
										312		*OSTALI RASHODI ZA ZAPOSLENE*	*11.000,00*
			04				645				3121	Ostali rashodi za zaposlene-drugi proračuni	11.000,00
										313		*DOPRINOSI NA PLAĆE*	*439.000,00*
01							646				3132	Doprinosi za zdravstveno osiguranje	325.000,00
			04				647				3132	Doprinosi za zdravstveno osiguranje-drugi proračuni	70.000,00
01							648				3133	Doprinosi za zapošljavanje	35.000,00
			04				649				3133	Doprinosi za zapošljavanje-drugi proračuni	9.000,00
									32			**MATERIJALNI RASHODI**	**1.080.000,00**
										321		*NAKNADE TROŠKOVA ZAPOSLENIMA*	*155.000,00*
01							650				3211	Službena putovanja	20.000,00
			04				651				3211	Službena putovanja-drugi proračuni	10.000,00
01							652				3212	Naknade za prijevoz, za rad na terenu i odvojeni život	90.000,00
			04				653				3212	Naknade za prijevoz, za rad na terenu i odvojeni život-drugi proračuni	20.000,00
01							654				3213	Stručno usavršavanje zaposlenika	15.000,00
										322		*RASHODI ZA MATERIJAL I ENERGIJU*	*450.000,00*
01							655				3221	Uredski materijal i ostali materijalni rashodi	120.000,00
			04				656				3221	Uredski materijal i ostali materijalni rashodi-drugi proračuni	30.000,00
01							657				3222	Materijal i sirovine	15.000,00
01							658				3223	Energija	230.000,00
			04				659				3223	Energija-drugi proračuni	20.000,00
01							660				3224	Materijal i dijelovi za tekuće i investicijsko održavanje	30.000,00
01							661				3225	Sitni inventar i auto gume	5.000,00
										323		*RASHODI ZA USLUGE*	*375.000,00*
01							662				3231	Usluge telefona, pošte i prijevoza	75.000,00
			04				663				3231	Usluge telefona, pošte i prijevoza-drugi proračuni	20.000,00
					06		664				3232	Usluge tekućeg i investicijskog održavanja	55.000,00
			04				665				3232	Usluge tekućeg i investicijskog održavanja-drugi proračuni	10.000,00
01							666				3233	Usluge promidžbe i informiranja	30.000,00
01							667				3234	Komunalne usluge	35.000,00

RAZDJEL 007 - UPRAVNI ODJEL ZA KULTURU

IZVORI FINANCIRANJA							POZICIJA	RAZRED	SKUPINA	PODSKUPINA	ODJELJAK	OPIS	PLAN 2009
			04				668				3234	Komunalne usluge-drugi proračuni	5.000,00
01							669				3237	Intelektualne i osobne usluge	90.000,00
			04				670				3237	Intelektualne i osobne usluge-drugi proračuni	10.000,00
01							671				3238	Računalne usluge	20.000,00
			04				672				3238	Računalne usluge-drugi proračuni	5.000,00
01							673				3239	Ostale usluge	20.000,00
										329		*OSTALI NESPOMENUTI RASHODI POSLOVANJA*	*100.000,00*
01							674				3291	Naknade za rad predstavničkih i izvršnih tijela, povjerenstava i slično	30.000,00
01							675				3292	Premije osiguranja	40.000,00
			04				676				3292	Premije osiguranja-drugi proračuni	20.000,00
01							677				3293	Reprezentacija	10.000,00
									34			**FINANCIJSKI RASHODI**	**10.000,00**
										343		*OSTALI FINANCIJSKI RASHODI*	*10.000,00*
01							678				3431	Bankarske usluge i usluge platnog prometa	10.000,00
								4				**RASHODI ZA NABAVU NEFINANCIJSKE IMOVINE**	
									42			**RASHODI ZA NABAVU PROIZVEDENE DUGOTRAJNE IMOVINE**	**1.105.000,00**
										422		*POSTROJENJA I OPREMA*	*100.000,00*
			04				679				4221	Uredska oprema i namještaj-drugi proračuni	100.000,00
										424		*KNJIGE, UMJETNIČKA DJELA I OSTALE IZLOŽBENE VRIJEDNOSTI*	*900.000,00*
					06		680				4241	Knjige u knjižnicama	350.000,00
			04				681				4241	Knjige u knjižnicama-drugi proračuni	550.000,00
										426		*NEMATERIJALNA PROIZVEDENA IMOVINA*	*105.000,00*
			04				682				4263	Umjetnička, literarna i znanstvena djela-kulturne manifestacije-drugi proračuni	105.000,00
									45			**RASHODI ZA DODATNA ULAGANJA NA NEFINANCIJSKOJ IMOVINI**	**200.000,00**
										451		*DODATNA ULAGANJA NA GRAĐEVINSKIM OBJEKTIMA*	*200.000,00*
			04				683				4511	Dodatna ulaganja na građevinskim objektima-drugi proračuni	200.000,00
							AKTIVNOST A702002: PULA FILM FESTIVAL						*4.220.000,00*
							FUNKCIJSKA KLASIFIKACIJA 0820 - SLUŽBE KULTURE						
								3				**RASHODI POSLOVANJA**	
									38			**OSTALI RASHODI**	**4.220.000,00**
										381		*TEKUĆE DONACIJE*	*2.600.000,00*
01							684				3811	Tekuće donacije u novcu-plaće i materijalni troškovi	1.500.000,00
01							685				3811	Tekuće donacije u novcu-programi	1.100.000,00
										382		*KAPITALNE DONACIJE*	*1.620.000,00*
					06		686				3821	Kapitalne donacije neprofitnim organizacijama-otplata kredita za nabavu opreme i izgradnju Kina Valli	1.620.000,00
							AKTIVNOST A702003: OSTALI PROGRAMI U KULTURI						*9.791.000,00*
							FUNKCIJSKA KLASIFIKACIJA 0820 - SLUŽBE KULTURE						
								3				**RASHODI POSLOVANJA**	
									32			**MATERIJALNI RASHODI**	**2.546.000,00**
										323		*RASHODI ZA USLUGE*	*2.086.000,00*
					06		687				3232	Usluge tekućeg i investicijskog održavanja-udruge u kulturi	36.000,00
					06		688				3232	Usluge tekućeg i investicijskog održavanja-Karlo Rojc	1.750.000,00
		03					689				3232	Usluge tekućeg i investicijskog održavanja-Karlo Rojc, sredstva od operatera	260.000,00
01							690				3234	Komunalne usluge	40.000,00
										329		*OSTALI NESPOMENUTI RASHODI POSLOVANJA*	*460.000,00*
01							691				3291	Naknade za rad predstavničkih i izvršnih tijela, povjerenstava i slično	50.000,00
01							692				3299	Ostali nespomenuti rashodi poslovanja- Gradski fundus	170.000,00
			04				693				3299	Ostali nespomenuti rashodi poslovanja- Gradski fundus-sredstva iz drugih izvora	50.000,00
					06		694				3299	Ostali nespomenuti rashodi poslovanja- projekat Artist in residence	20.000,00
					06		695				3299	Ostali nespomenuti rashodi poslovanja- troškovi najma dvorane INK	70.000,00
					06		696				3299	Ostali nespomenuti rashodi poslovanja- izrada Strategije Grada Pule	50.000,00
01							697				3299	Ostali nespomenuti rashodi poslovanja- SAKUD	50.000,00

RAZDJEL 007 - UPRAVNI ODJEL ZA KULTURU

IZVORI FINANCIRANJA							POZICIJA	RAZRED	SKUPINA	PODSKUPINA	ODJELJAK	OPIS	PLAN 2009
									36			**POMOĆI DANE U INOZEMSTVO I UNUTAR OPĆE DRŽAVE**	**110.000,00**
										363		*POMOĆI UNUTAR OPĆE DRŽAVE*	*110.000,00*
01							698				3631	Tekuće pomoći unutar opće države - Povijesni muzej Istre	110.000,00
									38			**OSTALI RASHODI**	**6.925.000,00**
										381		*TEKUĆE DONACIJE*	*6.925.000,00*
01							699				3811	Tekuće donacije u novcu-Ustanove u kulturi	115.000,00
01							700				3811	Tekuće donacije u novcu-SAKUD i članice	2.185.000,00
01							701				3811	Tekuće donacije u novcu-scenski, dramski i filmski programi	345.000,00
01							702				3811	Tekuće donacije u novcu-Likovna umjetnost	675.000,00
01							703				3811	Tekuće donacije u novcu-Književni programi	670.000,00
01							704				3811	Tekuće donacije u novcu-Izdavaštvo	270.000,00
01							705				3811	Tekuće donacije u novcu-Nove medijske kulture i kultura mladih	150.000,00
01							706				3811	Tekuće donacije u novcu-Gradske kulturne manifestacije	850.000,00
01							707				3811	Tekuće donacije u novcu-Glazbeni programi	1.159.500,00
01							708				3811	Tekuće donacije u novcu-Zaštita i očuvanje baštine	131.500,00
01							709				3811	Tekuće donacije u novcu-Ostalo u kulturi	224.000,00
01							710				3811	Tekuće donacije u novcu - nepredviđene intervencije	150.000,00
								4				**RASHODI ZA NABAVU NEFINANCIJSKE IMOVINE**	
									42			**RASHODI ZA NABAVU PROIZVEDENE DUGOTRAJNE IMOVINE**	**150.000,00**
										426		*NEMATERIJALNA PROIZVEDENA IMOVINA*	*150.000,00*
					06		711				4263	Umjetnička, literarna i znanstvena djela-otkup povijesne građe	150.000,00
								5				**IZDACI ZA FINANCIJSKU IMOVINU I OTPLATE ZAJMOVA**	
									53			**IZDACI ZA DIONICE I UDJELE U GLAVNICI**	**60.000,00**
										532		*DIONICE I UDJELI U GLAVNICI TRGOVAČKIH DRUŠTAVA U JAVNOM SEKTORU*	*60.000,00*
01							712				5321	Dionice i udjeli u glavnici trgovačkih društava u javnom sektoru-osnivanje ustanove	60.000,00
UKUPNO RAZDJEL 007													**27.207.000,00**

ŠIFRA IZVORI FINANCIRANJA
01 Opći prihodi i primici
02 Vlastiti prihodi
03 Prihodi za posebne namjene
04 Pomoći
05 Donacije
06 Prihodi od nefinancijske imovine i nadoknade štete s osnova osiguranja
07 Namjenski primici od zaduživanja

RAZDJEL 008 - SLUŽBA ZA ZASTUPANJE GRAĐANA

IZVORI FINANCIRANJA							POZICIJA	RAZRED	SKUPINA	PODSKUPINA	ODJELJAK	OPIS	PLAN 2009
01	**02**	**03**	**04**	**05**	**06**	**07**	**GLAVA 00801 - JAVNA UPRAVA I ADMINISTRACIJA ODJELA**						**2.110.000,00**
							PROGRAM 8001: PRIPREMA I DONOŠENJE AKATA IZ DJELOKRUGA SLUŽBE						**2.110.000,00**
							AKTIVNOST:A800001 ADMINISTRATIVNO, TEHNIČKO I STRUČNO OSOBLJE						*2.110.000,00*
							FUNKCIJSKA KLASIFIKACIJA 0111 - IZVRŠNA I ZAKONODAVNA TIJELA						
								3				**RASHODI POSLOVANJA**	
									31			**RASHODI ZA ZAPOSLENE**	**1.364.000,00**
										311		*PLAĆE*	*1.100.000,00*
01							713				3111	Plaće za redovan rad	1.100.000,00
										312		*OSTALI RASHODI ZA ZAPOSLENE*	*75.000,00*
01							714				3121	Ostali rashodi za zaposlene	75.000,00
										313		*DOPRINOSI NA PLAĆE*	*189.000,00*
01							715				3132	Doprinosi za zdravstveno osiguranje	170.000,00
01							716				3133	Doprinosi za zapošljavanje	19.000,00
									32			**MATERIJALNI RASHODI**	**746.000,00**
										321		*NAKNADE TROŠKOVA ZAPOSLENIMA*	*20.000,00*
01							717				3212	Naknade za prijevoz, za rad na terenu i odvojeni život	20.000,00
										322		*RASHODI ZA MATERIJAL I ENERGIJU*	*20.000,00*
01							718				3221	Uredski materijal i ostali materijalni rashodi	20.000,00
										329		*OSTALI NESPOMENUTI RASHODI POSLOVANJA*	*706.000,00*
01							719				3293	Reprezentacija	6.000,00
01							720				3299	Ostali nespomenuti rashodi poslovanja-sudske pristojbe	700.000,00
UKUPNO RAZDJEL 008													**2.110.000,00**

ŠIFRA IZVORI FINANCIRANJA
01 Opći prihodi i primici
02 Vlastiti prihodi
03 Prihodi za posebne namjene
04 Pomoći
05 Donacije
06 Prihodi od nefinancijske imovine i nadoknade štete s osnova osiguranja
07 Namjenski primici od zaduživanja

RAZDJEL 009 - SLUŽBA ZA UNUTARNJU REVIZIJU

IZVORI FINANCIRANJA							POZICIJA	RAZRED	SKUPINA	PODSKUPINA	ODJELJAK	OPIS	PLAN 2009
01	**02**	**03**	**04**	**05**	**06**	**07**	**GLAVA 00901 - JAVNA UPRAVA I ADMINISTRACIJA ODJELA**						**531.000,00**
							PROGRAM 9001: PRIPREMA I DONOŠENJE AKATA IZ DJELOKRUGA SLUŽBE						**531.000,00**
							AKTIVNOST:A900001 ADMINISTRATIVNO, TEHNIČKO I STRUČNO OSOBLJE						*531.000,00*
							FUNKCIJSKA KLASIFIKACIJA 0111 - IZVRŠNA I ZAKONODAVNA TIJELA						
								3				**RASHODI POSLOVANJA**	
									31			**RASHODI ZA ZAPOSLENE**	**499.000,00**
										311		*PLAĆE*	*400.000,00*
01							721				3111	Plaće za redovan rad	400.000,00
										312		*OSTALI RASHODI ZA ZAPOSLENE*	*30.000,00*
01							722				3121	Ostali rashodi za zaposlene	30.000,00
										313		*DOPRINOSI NA PLAĆE*	*69.000,00*
01							723				3132	Doprinosi za zdravstveno osiguranje	62.000,00
01							724				3133	Doprinosi za zapošljavanje	7.000,00
									32			**MATERIJALNI RASHODI**	**32.000,00**
										321		*NAKNADE TROŠKOVA ZAPOSLENIMA*	*17.000,00*
01							725				3212	Naknade za prijevoz, za rad na terenu i odvojeni život	17.000,00
										322		*RASHODI ZA MATERIJAL I ENERGIJU*	*5.000,00*
01							726				3221	Uredski materijal i ostali materijalni rashodi	5.000,00
										329		*OSTALI NESPOMENUTI RASHODI POSLOVANJA*	*10.000,00*
01							727				3293	Reprezentacija	5.000,00
01							728				3299	Ostali nespomenuti rashodi poslovanja	5.000,00
UKUPNO RAZDJEL 009													**531.000,00**

ŠIFRA IZVORI FINANCIRANJA
01 Opći prihodi i primici
02 Vlastiti prihodi
03 Prihodi za posebne namjene
04 Pomoći
05 Donacije
06 Prihodi od nefinancijske imovine i nadoknade štete s osnova osiguranja
07 Namjenski primici od zaduživanja

III

PLAN RAZVOJNIH PROGRAMA GRADA PULE

Članak 4.

Plan razvojnih programa Grada Pule za 2009. godinu za izgradnju komunalne infrastrukture, gradnju kapitalnih objekata, kapitalne donacije, kapitalne pomoći i izradu prostornih planova utvrđuje se kako slijedi:

FINANCIJSKI PLAN RAZVOJNIH PROGRAMA
INVESTICIJE

u kunama - tekuće cijene

Stanje invetsicijskog ciklusa	Datum		Šifra	Naziv
Potvrda DIP		Proračunski korisnik:		
Potvrda LD/PDU		inozemna vlada/međ.organizacija/		
Lokacijska dozvola:		proračunu države/općine/grada/županije/izvanpr. fondovima		
Potvrda IP		bankama/ost.financ.instituc./ trgovač. društvima u javnom sektoru		
Građevinska dozvola		bankama/ost.financ.instituc./ trgovač. društvima izvan javnog sektora		
Početak radova:		poljoprivrednicima, obrtnicima, malim i srednjim poduzetnicima		
Izmjena IP		neprofitnim organizacijama		
Uporabna dozvola		građanima i kućanstvima		
Predaja na uporabu		Regionalni razvojni program :		
Konačni obračun		Državni razvojni program :		
Prijenos u dugotr. nefinan. imovinu		Program		
Proj.uključuje gradnju (DA/NE):		Projekt/investicija/aktivnost		
		Namjena i cilj:IZGRADNJA OSNOVNE ŠKOLE VELI VRH		

RASHODI I IZDACI ZA POMOĆI I DONACIJE			Ukupno 2 do 7	Izvršeno do 2007.	Osigurano u proračunu ili rebalansu za 2008.	Planirano financiranje investicije			
						2009.	2010.	2011.	nakon 2011.
	Račun	Naziv računa računskog plana	1	2	3	4	5	6	7
	4212	Poslovni objekti	58.779.562,00	0,00	3.779.562,00	55.000.000,00			
			0,00						
			0,00						
			0,00						
			0,00						
			0,00						
			0,00						
			0,00						
	Ukupno rashodi i izdaci		58.779.562,00	0,00	3.779.562,00	55.000.000,00	0,00	0,00	0,00

IZVORI FINANCIRANJA				Ukupno 2 do 7	Izvršeno do 2007.	Osigurano u proračunu ili rebalansu za 2008.	Planirano financiranje investicije			
							2009.	2010.	2011.	nakon 2011.
		Račun	Naziv računa računskog plana	1	2	3	4	5	6	7
1.	**Opći prihodi i primici**	6111	Neutrošena sredstva od nadoknada šteta s osnova osiguranja OŠ Veli Vrh	0,00			943.338,00			
		6111	Porez i prirez na dohodak	56.662,00			56.662,00			
				0,00						
			Ukupno 1.	56.662,00			1.000.000,00			
2.	**Vlastiti prihodi**			0,00						
				0,00						
				0,00						
				0,00						
			Ukupno 2.	0,00						
3.	**Prihodi za posebne namjene**			0,00						
				0,00						
				0,00						
			Ukupno 3.	0,00						
4.	**Pomoći**	6332	Kapitalne pomoći iz državnog proračuna za OŠ Veli Vrh	21.000.000,00		1.000.000,00	20.000.000,00			
		6332	Kapitalne pomoći iz županijskog proračuna za OŠ Veli Vrh	1.000.000,00			1.000.000,00			
		6332	Kapitalne pomoći iz gradskog proračuna za OŠ Veli Vrh	100.000,00		100.000,00				
			Ukupno 4.	22.100.000,00		1.100.000,00	21.000.000,00			
5.	**Donacije**	6632	Kapitalne donacije od fizičkih osoba za OŠ Veli Vrh	202.900,00		202.900,00				
				0,00						
			Ukupno 5.	202.900,00		202.900,00				
6.	**Prihodi od nefinancijske imovine i nadoknade šteta s osnova osiguranja**	6423	Prihodi od nadoknade šteta s osnova osiguranja OŠ Veli Vrh	3.420.000,00		2.476.662,00				
				0,00						
				0,00						
				0,00						
			Ukupno 6.	3.420.000,00		2.476.662,00	0,00			
7.	**Namjenski primici od zaduživanja**	8421	Primljeni zajmovi od banaka i ostalih financijskih institucija u javnom sektoru-OŠ Veli Vrh	33.000.000,00			33.000.000,00			
				0,00						
				0,00						
				0,00						
			Ukupno 7.	33.000.000,00			33.000.000,00			
			IZVORI SVEUKUPNO:	58.779.562,00	0,00	3.779.562,00	55.000.000,00	0,00	0,00	0,00

u kunama - tekuće cijene

Stanje invetsicijskog ciklusa	Datum		Šifra	Naziv
Potvrda DIP		Proračunski korisnik:		
Potvrda LD/PDU		inozemna vlada/međ.organizacija/		
Lokacijska dozvola:		proračunu države/općine/grada/županije/izvanpr. fondovima		
Potvrda IP		bankama/ost.financ.instituc./ trgovač. društvima u javnom sektoru		
Građevinska dozvola		bankama/ost.financ.instituc./ trgovač. društvima izvan javnog sektora		
Početak radova:		poljoprivrednicima, obrtnicima, malim i srednjim poduzetnicima		
Izmjena IP		neprofitnim organizacijama		JAVNA USTANOVA PULA SPORT
Uporabna dozvola		građanima i kućanstvima		
Predaja na uporabu		Regionalni razvojni program :		
Konačni obračun		Državni razvojni program :		
Prijenos u dugotr. nefinan. imovinu		Program		
Proj.uključuje gradnju (DA/NE):		Projekt/investicija/aktivnost		

Namjena i cilj:OTPLATA KREDITA ZA IZGRADNJU ZAPADNE TRIBINE STADIONA ALDO DROSINA I ATLETSKE STAZE U PULI

RASHODI I IZDACI ZA POMOĆI I DONACIJE				Ukupno 2 do 7	Izvršeno do 2007.	Osigurano u proračunu ili rebalansu za 2008.	Planirano financiranje investicije			
							2009.	2010.	2011.	nakon 2011.
		Račun	Naziv računa računskog plana	1	2	3	4	5	6	7
		3821	Kapitalne donacije neprofitnim organizacijama-otplata kredita za izgradnju zapadne tribine stadiona Aldo Drosina	50.873.822,67	0,00	0,00	1.500.000,00	4.500.000,00	4.400.000,00	40.473.822,67
				0,00						
				0,00						
				0,00						
				0,00						
				0,00						
				0,00						
				0,00						
		Ukupno rashodi i izdaci		50.873.822,67	0,00	0,00	1.500.000,00	4.500.000,00	4.400.000,00	40.473.822,67

IZVORI FINANCIRANJA				Ukupno 2 do 7	Izvršeno do 2007.	Osigurano u proračunu ili rebalansu za 2008.	Planirano financiranje investicije			
							2009.	2010.	2011.	nakon 2011.
		Račun	Naziv računa računskog plana	1	2	3	4	5	6	7
1.	Opći prihodi i primici			0,00						
				0,00						
				0,00						
				0,00						
				0,00						
			Ukupno 1.	0,00	0,00	0,00	0,00	0,00	0,00	0,00
2.	Vlastiti prihodi			0,00						
				0,00						
				0,00						
				0,00						
			Ukupno 2.	0,00	0,00	0,00	0,00	0,00	0,00	0,00
3.	Prihodi za posebne namjene			0,00						
				0,00						
				0,00						
				0,00						
			Ukupno 3.	0,00	0,00	0,00	0,00	0,00	0,00	0,00
4.	Pomoći			0,00						
				0,00						
				0,00						
			Ukupno 4.	0,00	0,00	0,00	0,00	0,00	0,00	0,00
5.	Donacije			0,00						
				0,00						
				0,00						
				0,00						
			Ukupno 5.	0,00	0,00	0,00	0,00	0,00	0,00	0,00
6.	Prihodi od nefinancijske imovine i nadoknade šteta s osnova osiguranja	7111	Zemljište	50.873.822,67	0,00	0,00	1.500.000,00	4.500.000,00	4.400.000,00	40.473.822,67
				0,00						
				0,00						
				0,00						
				0,00						
			Ukupno 6.	50.873.822,67	0,00	0,00	1.500.000,00	4.500.000,00	4.400.000,00	40.473.822,67
7.	Namjenski primici od zaduživanja			0,00						
				0,00						
				0,00						
				0,00						
			Ukupno 7.	0,00						
			IZVORI SVE UKUPNO:	50.873.822,67	0,00	0,00	1.500.000,00	4.500.000,00	4.400.000,00	40.473.822,67

FINANCIJSKI PLAN RAZVOJNIH PROGRAMA
KAPITALNE DONACIJE

u kunama - tekuće cijene

Stanje invetsicijskog ciklusa	Datum		Šifra	Naziv
Potvrda DIP		Proračunski korisnik:		
Potvrda LD/PDU		inozemna vlada/međ.organizacija/		
Lokacijska dozvola:		proračunu države/općine/grada/županije/ izvanpr. fondovima		
Potvrda IP		bankama/ost.financ.instituc./ trgovač. društvima u javnom sektoru		
Građevinska dozvola		bankama/ost.financ.instituc./ trgovač. društvima izvan javnog sektora		
Početak radova:		poljoprivrednicima, obrtnicima, malim i srednjim poduzetnicima		
Izmjena IP		neprofitnim organizacijama		JAVNA USTANOVA PULA FILM FESTIVAL
Uporabna dozvola		građanima i kućanstvima		
Predaja na uporabu		Regionalni razvojni program :		
Konačni obračun		Državni razvojni program :		
Prijenos u dugotr. nefinan. imovinu		Program		
Proj.uključuje gradnju (DA/NE):		Projekt/investicija/aktivnost		

Namjena i cilj:OTPLATA KREDITA ZA NABAVU OPREME I IZGRADNJU KINA VALLI

RASHODI I IZDACI ZA POMOĆI I DONACIJE			Ukupno 2 do 7	Izvršeno do 2007.	Osigurano u proračunu ili rebalansu za 2008.	Planirano financiranje investicije			
						2009.	2010.	2011.	nakon 2011.
	Račun	Naziv računa računskog plana	1	2	3	4	5	6	7
	3821	Kapitalne donacije neprofitnim organizacijama-otplata kredita za nabavu opreme i izgradnju Kina Valli	14.784.972,18	543.340,96	1.800.000,00	1.620.000,00	1.620.000,00	1.620.000,00	7.581.631,22
			0,00						
			0,00						
			0,00						
			0,00						
	Ukupno rashodi i izdaci		14.784.972,18	543.340,96	1.800.000,00	1.620.000,00	1.620.000,00	1.620.000,00	7.581.631,22

IZVORI FINANCIRANJA				Ukupno 2 do 7	Izvršeno do 2007.	Osigurano u proračunu ili rebalansu za 2008.	Planirano financiranje investicije			
							2009.	2010.	2011.	nakon 2011.
		Račun	Naziv računa računskog plana	1	2	3	4	5	6	7
1.	Opći prihodi i primici	61111	Porez i prirez na dohodak	2.343.340,96	543.340,96	1.800.000,00				
				0,00						
				0,00						
				0,00						
			Ukupno 1.	2.343.340,96	543.340,96	1.800.000,00	0,00	0,00	0,00	0,00
2.	Vlastiti prihodi			0,00						
				0,00						
				0,00						
			Ukupno 2.	0,00	0,00	0,00	0,00	0,00	0,00	0,00
3.	Prihodi za posebne namjene			0,00						
				0,00						
				0,00						
				0,00						
			Ukupno 3.	0,00	0,00	0,00	0,00	0,00	0,00	0,00
4.	Pomoći			0,00						
				0,00						
				0,00						
			Ukupno 4.	0,00	0,00	0,00	0,00	0,00	0,00	0,00
5.	Donacije			0,00						
				0,00						
			Ukupno 5.	0,00	0,00	0,00	0,00	0,00	0,00	0,00
6.	Prihodi od nefinancijske imovine i nadoknade šteta s osnova osiguranja	7111	Zemljište	12.441.631,22	0,00	0,00	1.620.000,00	1.620.000,00	1.620.000,00	7.581.631,22
				0,00						
				0,00						
				0,00						
				0,00						
			Ukupno 6.	12.441.631,22	0,00	0,00	1.620.000,00	1.620.000,00	1.620.000,00	7.581.631,22
7.	Namjenski primici od zaduživanja			0,00						
				0,00						
				0,00						
			Ukupno 7.	0,00						
			IZVORI SVEUKUPNO:	14.784.972,18	543.340,96	1.800.000,00	1.620.000,00	1.620.000,00	1.620.000,00	7.581.631,22

FINANCIJSKI PLAN RAZVOJNIH PROGRAMA
KAPITALNE POMOĆI

u kunama - tekuće cijene

Stanje invetsicijskog ciklusa	Datum		Šifra	Naziv
Potvrda DIP		Proračunski korisnik:		
Potvrda LD/PDU		inozemna vlada/međ.organizacija/		
Lokacijska dozvola:		proračunu države/općine/grada/ županije/izvanpr. fondovima		
Potvrda IP		bankama/ost.financ.instituc./ trgovač. društvima u javnom sektoru		PULAPROMET D.O.O. PULA
Građevinska dozvola		bankama/ost.financ.instituc./ trgovač. društvima izvan javnog sektora		
Početak radova:		poljoprivrednicima, obrtnicima, malim i srednjim poduzetnicima		
Izmjena IP		neprofitnim organizacijama		
Uporabna dozvola		građanima i kućanstvima		
Predaja na uporabu		Regionalni razvojni program :		
Konačni obračun		Državni razvojni program :		
Prijenos u dugotr. nefinan. imovinu		Program		
Proj.uključuje gradnju (DA/ NE):		Projekt/investicija/aktivnost		

Namjena i cilj:OTPLATA DIJELA KREDITA ZA NABAVU AUTOBUSA

RASHODI I IZDACI ZA POMOĆI I DONACIJE			Ukupno 2 do 7	Izvršeno do 2007.	Osigurano u proračunu ili rebalansu za 2008.	Planirano financiranje investicije			
						2009.	2010.	2011.	nakon 2011.
	Račun	Naziv računa računskog plana	1	2	3	4	5	6	7
	3861	Kapitalne pomoći bankama i ostalim financijskim institucijama i trgovačkim društvima u javnom sektoru-otplata dijela kredita za nabavu autobusa	21.324.000,00		1.924.000,00	4.850.000,00	4.850.000,00	4.850.000,00	4.850.000,00
			0,00						
			0,00						
			0,00						
			0,00						
	Ukupno rashodi i izdaci		21.324.000,00	0,00	1.924.000,00	4.850.000,00	4.850.000,00	4.850.000,00	4.850.000,00

IZVORI FINANCIRANJA				Ukupno 2 do 7	Izvršeno do 2007.	Osigurano u proračunu ili rebalansu za 2008.	Planirano financiranje investicije			
							2009.	2010.	2011.	nakon 2011.
		Račun	Naziv računa računskog plana	1	2	3	4	5	6	7
1.	Opći prihodi i primici	6111	Porez i prirez na dohodak	1.924.000,00		1.924.000,00				
				0,00						
				0,00						
				0,00						
			Ukupno 1.	1.924.000,00	0,00	1.924.000,00	0,00	0,00	0,00	0,00
2.	Vlastiti prihodi			0,00						
				0,00						
				0,00						
			Ukupno 2.	0,00	0,00	0,00	0,00	0,00	0,00	0,00
3.	Prihodi za posebne namjene			0,00						
				0,00						
				0,00						
				0,00						
			Ukupno 3.	0,00	0,00	0,00	0,00	0,00	0,00	0,00
4.	Pomoći			0,00						
				0,00						
				0,00						
			Ukupno 4.	0,00	0,00	0,00	0,00	0,00	0,00	0,00
5.	Donacije			0,00						
				0,00						
				0,00						
			Ukupno 5.	0,00	0,00	0,00	0,00	0,00	0,00	0,00
6.	Prihodi od nefinancijske imovine i nadoknade šteta s osnova osiguranja	7111	Zemljište	19.400.000,00			4.850.000,00	4.850.000,00	4.850.000,00	4.850.000,00
				0,00						
				0,00						
				0,00						
				0,00						
			Ukupno 6.	19.400.000,00	0,00	0,00	4.850.000,00	4.850.000,00	4.850.000,00	4.850.000,00
7.	Namjenski primici od zaduživanja			0,00						
				0,00						
				0,00						
				0,00						
			Ukupno 7.	0,00	0,00	0,00	0,00	0,00	0,00	0,00
			IZVORI SVEUKUPNO:	21.324.000,00	0,00	1.924.000,00	4.850.000,00	4.850.000,00	4.850.000,00	4.850.000,00

FINANCIJSKI PLAN RAZVOJNIH PROGRAMA
INVESTICIJE

u kunama - tekuće cijene

Stanje invetsicijskog ciklusa	Datum		Šifra	Naziv
Potvrda DIP		Proračunski korisnik:		
Potvrda LD/PDU		inozemna vlada/međ.organizacija/		
Lokacijska dozvola:		proračunu države/općine/grada/ županije/izvanpr. fondovima		
Potvrda IP		bankama/ost.financ.instituc./ trgovač. društvima u javnom sektoru		
Građevinska dozvola		bankama/ost.financ.instituc./ trgovač. društvima izvan javnog sektora		
Početak radova:		poljoprivrednicima, obrtnicima, malim i srednjim poduzetnicima		
Izmjena IP		neprofitnim organizacijama		
Uporabna dozvola		građanima i kućanstvima		
Predaja na uporabu		Regionalni razvojni program :		
Konačni obračun		Državni razvojni program :		
Prijenos u dugotr. nefinan. imovinu		Program		
Proj.uključuje gradnju (DA/NE):		Projekt/investicija/aktivnost		

Namjena i cilj:IZRADA POSLOVNIH PLANOVA

RASHODI I IZDACI ZA POMOĆI I DONACIJE			Ukupno 2 do 7	Izvršeno do 2007.	Osigurano u proračunu ili rebalansu za 2008.	Planirano financiranje investicije			
						2009.	2010.	2011.	nakon 2011.
	Račun	Naziv računa računskog plana	1	2	3	4	5	6	7
	4264	Ostala nematerijalna proizvedena imovina - prostorno planiranje-izmjene i dopune PPUGGP	488.000,00	0,00	0,00	488.000,00			
	4264	Ostala nematerijalna proizvedena imovina - prostorno planiranje-izmjene i dopune GUP	488.000,00	0,00	0,00	488.000,00			
	4264	Ostala nematerijalna proizvedena imovina - prostorno planiranje-59 UPU Štinjan	729.600,00	0,00	0,00	729.600,00			
	4264	Ostala nematerijalna proizvedena imovina - prostorno planiranje-prostorno programska osnova Istočne poslovne zone	170.000,00	0,00	0,00	170.000,00			
	4264	Ostala nematerijalna proizvedena imovina - prostorno planiranje-3 UPU Sjeverno pulsko priobalje	1.561.600,00	0,00	0,00	1.561.600,00			
	4264	Ostala nematerijalna proizvedena imovina - prostorno planiranje-5 DPU Monte Giro	1.220.000,00	0,00	0,00	1.220.000,00			

		4264	Ostala nematerijalna proizvedena imovina - prostorno planiranje-6 UPU Istočna poslovna zona	1.122.400,00	0,00	0,00	1.122.400,00			
		4264	Ostala nematerijalna proizvedena imovina - prostorno planiranje-9 PUP Stari Grad	610.000,00	0,00	0,00	610.000,00			
		4264	Ostala nematerijalna proizvedena imovina - prostorno planiranje-11 UPU Valdebek	1.329.800,00	0,00	0,00	1.329.800,00			
		4264	Ostala nematerijalna proizvedena imovina - prostorno planiranje-14 UPU Pragrande	1.256.600,00	0,00	0,00	1.256.600,00			
		4264	Ostala nematerijalna proizvedena imovina - prostorno planiranje-55 DPU Vallelunga-Monumenti	1.220.000,00	0,00	0,00	1.220.000,00			
		4264	Ostala nematerijalna proizvedena imovina - prostorno planiranje-56 DPU Mandrač	1.403.000,00	0,00	0,00	1.403.000,00			
		4264	Ostala nematerijalna proizvedena imovina - prostorno planiranje-investitori-1 UPU Lungo mare	298.900,00	0,00	0,00	298.900,00			
		4264	Ostala nematerijalna proizvedena imovina - prostorno planiranje-investitori-2 UPU Karšiole	976.000,00	0,00	0,00	976.000,00			
		4264	Ostala nematerijalna proizvedena imovina - prostorno planiranje-investitori-12 UPU Verudela	1.098.000,00	0,00	0,00	1.098.000,00			
		4264	Ostala nematerijalna proizvedena imovina - prostorno planiranje-investitori-16 UPU Lučica Delfin	305.000,00	0,00	0,00	305.000,00			
		4264	Ostala nematerijalna proizvedena imovina - prostorno planiranje-investitori-19 UPU Ribarska koliba	109.800,00	0,00	0,00	109.800,00			
		4264	Ostala nematerijalna proizvedena imovina - prostorno planiranje-investitori-20 UPU Max Stoja	555.100,00	0,00	0,00	555.100,00			
		4264	Ostala nematerijalna proizvedena imovina - prostorno planiranje-investitori-21 UPU Zelenika	97.600,00	0,00	0,00	97.600,00			
		4264	Ostala nematerijalna proizvedena imovina - prostorno planiranje-investitori-22 UPU Marina Veruda	488.000,00	0,00	0,00	488.000,00			
		4264	Ostala nematerijalna proizvedena imovina - prostorno planiranje-investitori-24 UPU Brodogradilište Pula	97.600,00	0,00	0,00	97.600,00			
		4264	Ostala nematerijalna proizvedena imovina - prostorno planiranje-investitori-50 DPU Veruda 1	378.200,00	0,00	0,00	378.200,00			
		4264	Ostala nematerijalna proizvedena imovina - prostorno planiranje-investitori-51 DPU Zlatne stijene-Saccorgiana	610.000,00	0,00	0,00	610.000,00			
		4264	Ostala nematerijalna proizvedena imovina - prostorno planiranje-investitori-52 DPU Svjetionik Verudela	122.000,00	0,00	0,00	122.000,00			
			Ukupno rashodi i izdaci	**16.735.200,00**	**0,00**	**0,00**	**16.735.200,00**	**0,00**	**0,00**	**0,00**

IZVORI FINANCIRANJA				Ukupno 2 do 7	Izvršeno do 2007.	Osigurano u proračunu ili rebalansu za 2008.	Planirano financiranje investicije			
							2009.	2010.	2011.	nakon 2011.
		Račun	Naziv računa računskog plana	1	2	3	4	5	6	7
1.	Opći prihodi i primici			0,00						
				0,00						
				0,00						
				0,00						
				0,00						
			Ukupno 1.	0,00						
2.	Vlastiti prihodi			0,00						
				0,00						
				0,00						
				0,00						
				0,00						
			Ukupno 2.	0,00						
3.	Prihodi za posebne namjene			0,00						
		6526	Ostali nespomenuti prihodi - prostorno planiranje investitori	5.136.200,00			5.136.000,00			
				0,00						
				0,00						
			Ukupno 3.	0,00						
4.	Pomoći			5.136.200,00			5.136.000,00			
				0,00			0,00			
				0,00			0,00			
				0,00						
			Ukupno 4.	0,00			0,00			
5.	Donacije			0,00						
				0,00						
				0,00						
			Ukupno 5.	0,00						
6.	Prihodi od nefinancijske imovine i			0,00						
		7111	Građevinsko zemljište	11.599.000,00			11.599.000,00			
				0,00						
				0,00						
			Ukupno 6.	0,00						

7.	Namjenski primici od zaduživanja			0,00						
				0,00						
				0,00						
				11.599.000,00			11.599.000,00			
				0,00						
				0,00						
				0,00						
			Ukupno 7.	0,00			0,00			
			IZVORI SVEUKUPNO:	16.735.200,00	0,00	0,00	16.735.000,00	0,00	0,00	0,00

FINANCIJSKI PLAN RAZVOJNIH PROGRAMA
INVESTICIJE

u kunama - tekuće cijene

Stanje investicijskog ciklusa (događaj)	Datum		Šifra	Naziv
Potvrda DIP		Proračunski korisnik:		UPRAVNI ODJEL ZA KOMUNALNI SUSTAV I IMOVINU
Potvrda LD/DPU		Općina/grad/županija		
Lokacijska dozvola:		Regionalni razvojni program :		
Potvrda IP		Državni razvojni program :		
Građevinska dozvola		Program		
Početak radova:		Projekt/investicija:		
Izmjena IP		Investitor:		
Uporabna dozvola		**Namjena i cilj:JAVNE POVRŠINE - Uređenje Parka Monte Zaro (cca.24.943 m2)**		
Predaja na uporabu				
Konačni obračun				
Prijenos u dugotr. nefinan. imovinu				
Proj.uključuje gradnju (DA/NE):				

RASHODI I IZDACI ZA INVESTICIJE		Ukupno	Izvršeno do 2007.	Osigurano u proračunu ili rebalansu za 2008.	Planirano financiranje investicije			
					2009.	2010.	2011.	nakon 2011.
Račun	Naziv računa računskog plana	1	2	3	4	5	6	7
4213	Uređenje Parka Monte Zaro (cca 24.943 m2)	1.700.000,00	21.838,00	2.250.000,00	400.000,00			
Ukupno rashodi i izdaci		1.700.000,00	21.838,00	2.250.000,00	400.000,00	0,00		

IZVORI FINANCIRANJA				Ukupno	Izvršeno do 2007.	Osigurano u proračunu ili rebalansu za 2008.	Planirano financiranje investicije			
							2009.	2010.	2011.	nakon 2011.
		Račun	Naziv računa računskog plana	1	2	3	4	5	6	7
1.	Opći prihodi i primici	6111	Povrat neutrošenih sredstava komunalnog doprinosa iz prethodnih godina	421.838,00	21.838,00		400.000,00			
			Ukupno 1.	421.838,00	21.838,00		400.000,00			
2.	Vlastiti prihodi									
			Ukupno 2.							
3.	Prihodi za posebne namjene	6523	Komunalni doprinos	2.250.000,00		2.250.000,00				
			Ukupno 3.	2.250.000,00		2.250.000,00				
4.	Pomoći									
			Ukupno 4.							
5.	Donacije									
			Ukupno 5.							
6.	Prihodi od nefinancijske imovine i nadoknade šteta s osnova osiguranja									
			Ukupno 6.							
7.	Namjenski primici od zaduživanja									
			Ukupno 7.							
			IZVORI SVEUKUPNO:	1.700.000,00		2.250.000,00	400.000,00			

FINANCIJSKI PLAN RAZVOJNIH PROGRAMA
INVESTICIJE

u kunama - tekuće cijene

Stanje investicijskog ciklusa (događaj)	Datum		Šifra	Naziv
Potvrda DIP		Proračunski korisnik:		UPRAVNI ODJEL ZA KOMUNALNI SUSTAV I IMOVINU
Potvrda LD/DPU		Općina/grad/županija		
Lokacijska dozvola:		Regionalni razvojni program :		
Potvrda IP		Državni razvojni program :		
Građevinska dozvola		Program		
Početak radova:		Projekt/investicija:		
Izmjena IP		Investitor:		
Uporabna dozvola		**Namjena i cilj: JAVNE POVRŠINE - Izgradnja pješačke staze i zelenog pojasa u ul. Marsovo polje (cca 650 m)**		
Predaja na uporabu				
Konačni obračun				
Prijenos u dugotr. nefinan. imovinu				
Proj.uključuje gradnju (DA/NE):				

RASHODI I IZDACI ZA INVESTICIJE			Ukupno	Izvršeno do 2007.	Osigurano u proračunu ili rebalansu za 2008.	Planirano financiranje investicije			
						2009.	2010.	2011.	nakon 2011.
	Račun	Naziv računa računskog plana	1	2	3	4	5	6	7
	4213	Izgradnja pješačke staze i zelenog pojasa u ul. Marsovo polje (cca 650 m)	1.900.000,00		1.800.000,00	350.000,00			
	Ukupno rashodi i izdaci		1.900.000,00	0,00	1.800.000,00	350.000,00	0,00		

IZVORI FINANCIRANJA				Ukupno	Izvršeno do 2007.	Osigurano u proračunu ili rebalansu za 2008.	Planirano financiranje investicije			
							2009.	2010.	2011.	nakon 2011.
		Račun	Naziv računa računskog plana	1	2	3	4	5	6	7
1.	Opći prihodi i primici	6111	Povrat neutrošenih sredstava komunalnog doprinosa iz prethodnih godina	350.000,00			350.000,00			
			Ukupno 1.	350.000,00			350.000,00			
2.	Vlastiti prihodi									
			Ukupno 2.							
3.	Prihodi za posebne namjene	6523	Komunalni doprinos	1.800.000,00		1.800.000,00				
			Ukupno 3.	1.800.000,00		1.800.000,00				
4.	Pomoći									
			Ukupno 4.							
5.	Donacije									
			Ukupno 5.							
6.	Prihodi od nefinancijske imovine i nadoknade šteta s osnova osiguranja									
			Ukupno 6.							
7.	Namjenski primici od zaduživanja									
			Ukupno 7.							
			IZVORI SVEUKUPNO:	2.150.000,00	0,00	1.800.000,00	350.000,00	0,00		

FINANCIJSKI PLAN RAZVOJNIH PROGRAMA
INVESTICIJE

u kunama - tekuće cijene

Stanje investicijskog ciklusa (događaj)	Datum		Šifra	Naziv
Potvrda DIP		Proračunski korisnik:		UPRAVNI ODJEL ZA KOMUNALNI SUSTAV I IMOVINU
Potvrda LD/DPU		Općina/grad/županija		
Lokacijska dozvola:		Regionalni razvojni program :		
Potvrda IP		Državni razvojni program :		
Građevinska dozvola		Program		
Početak radova:		Projekt/investicija:		
Izmjena IP		Investitor:		
Uporabna dozvola		**Namjena i cilj: JAVNE POVRŠINE - Izgradnja biciklističke staze, dio od ukupne dužine koja iznosi 15,00 km**		
Predaja na uporabu				
Konačni obračun				
Prijenos u dugotr. nefinan. imovinu				
Proj.uključuje gradnju (DA/NE):				

RASHODI I IZDACI ZA INVESTICIJE				Ukupno	Izvršeno do 2007.	Osigurano u proračunu ili rebalansu za 2008.	Planirano financiranje investicije			
							2009.	2010.	2011.	nakon 2011.
		Račun	Naziv računa računskog plana	1	2	3	4	5	6	7
		4213	Izgradnja biciklističke staze, dio od ukupne dužine koja iznosi 15,00 km	1.100.000,00			1.100.000,00			
		Ukupno rashodi i izdaci		1.100.000,00	0,00	0,00	1.100.000,00	0,00		

IZVORI FINANCIRANJA				Ukupno	Izvršeno do 2007.	Osigurano u proračunu ili rebalansu za 2008.	Planirano financiranje investicije			
							2009.	2010.	2011.	nakon 2011.
		Račun	Naziv računa računskog plana	1	2	3	4	5	6	7
1.	Opći prihodi i primici	6111	Povrat neutrošenih sredstava komunalnog doprinosa iz prethodnih godina	1.100.000,00			1.100.000,00			
			Ukupno 1.	1.100.000,00			1.100.000,00			
2.	Vlastiti prihodi									
			Ukupno 2.							
3.	Prihodi za posebne namjene									
4.	Pomoći									
			Ukupno 4.							
5.	Donacije									
			Ukupno 5.							
6.	Prihodi od nefinancijske imovine i nadoknade šteta s osnova osiguranja									
			Ukupno 6.							
7.	Namjenski primici od zaduživanja									
			Ukupno 7.							
			IZVORI SVEUKUPNO:	1.100.000,00	0,00	0,00	1.100.000,00	0,00		

FINANCIJSKI PLAN RAZVOJNIH PROGRAMA
INVESTICIJE

u kunama - tekuće cijene

Stanje investicijskog ciklusa (događaj)	Datum		Šifra	Naziv
Potvrda DIP		Proračunski korisnik:		UPRAVNI ODJEL ZA KOMUNALNI SUSTAV I IMOVINU
Potvrda LD/DPU		Općina/grad/županija		
Lokacijska dozvola:		Regionalni razvojni program :		
Potvrda IP		Državni razvojni program :		
Građevinska dozvola		Program		
Početak radova:		Projekt/investicija:		
Izmjena IP		Investitor:		
Uporabna dozvola		Namjena i cilj: JAVNE POVRŠINE - Uređenje dječjeg igrališta u Parku Franje Josipa I (cca. 300 m2)		
Predaja na uporabu				
Konačni obračun				
Prijenos u dugotr. nefinan. imovinu				
Proj.uključuje gradnju (DA/NE):				

RASHODI I IZDACI ZA INVESTICIJE			Ukupno	Izvršeno do 2007.	Osigurano u proračunu ili rebalansu za 2008.	Planirano financiranje investicije			
						2009.	2010.	2011.	nakon 2011.
	Račun	Naziv računa računskog plana	1	2	3	4	5	6	7
	4213	Uređenje dječjeg igrališta u Parku Franje Josipa I (cca. 300 m2)	300.000,00			300.000,00			
	Ukupno rashodi i izdaci		300.000,00			300.000,00	0,00		

IZVORI FINANCIRANJA				Ukupno	Izvršeno do 2007.	Osigurano u proračunu ili rebalansu za 2008.	Planirano financiranje investicije			
							2009.	2010.	2011.	nakon 2011.
		Račun	Naziv računa računskog plana	1	2	3	4	5	6	7
1.	Opći prihodi i primici	6111	Povrat neutrošenih sredstava komunalnog doprinosa iz prethodnih godina	300.000,00			300.000,00			
			Ukupno 1.	300.000,00			300.000,00			
2.	Vlastiti prihodi									
			Ukupno 2.							
3.	Prihodi za posebne namjene									
			Ukupno 3.							
4.	Pomoći									
			Ukupno 4.							
5.	Donacije									
			Ukupno 5.							
6.	Prihodi od nefinancijske imovine i nadoknade šteta s osnova osiguranja									
			Ukupno 6.							
7.	Namjenski primici od zaduživanja									
			Ukupno 7.							
			IZVORI SVEUKUPNO:	300.000,00	0,00	0,00	300.000,00	0,00		

FINANCIJSKI PLAN RAZVOJNIH PROGRAMA
INVESTICIJE

u kunama - tekuće cijene

Stanje investicijskog ciklusa (događaj)	Datum		Šifra	Naziv
Potvrda DIP		Proračunski korisnik:		UPRAVNI ODJEL ZA KOMUNALNI SUSTAV I IMOVINU
Potvrda LD/DPU		Općina/grad/županija		
Lokacijska dozvola:		Regionalni razvojni program :		
Potvrda IP		Državni razvojni program :		
Građevinska dozvola		Program		
Početak radova:		Projekt/investicija:		
Izmjena IP		Investitor:		
Uporabna dozvola		**Namjena i cilj: JAVNE POVRŠINE - Uređenje dječjeg igrališta u Divkovićevoj ulici (cca. 300 m2)**		
Predaja na uporabu				
Konačni obračun				
Prijenos u dugotr. nefinan. imovinu				
Proj.uključuje gradnju (DA/NE):				

RASHODI I IZDACI ZA INVESTICIJE		Ukupno	Izvršeno do 2007.	Osigurano u proračunu ili rebalansu za 2008.	Planirano financiranje investicije			
					2009.	2010.	2011.	nakon 2011.
Račun	Naziv računa računskog plana	1	2	3	4	5	6	7
4213	Uređenje dječjeg igrališta u Divkovićevoj ulici (cca. 300 m2)	300.000,00			300.000,00			
Ukupno rashodi i izdaci		300.000,00			300.000,00			

IZVORI FINANCIRANJA				Ukupno	Izvršeno do 2007.	Osigurano u proračunu ili rebalansu za 2008.	Planirano financiranje investicije			
							2009.	2010.	2011.	nakon 2011.
		Račun	Naziv računa računskog plana	1	2	3	4	5	6	7
1.	Opći prihodi i primici	6111	Povrat neutrošenih sredstava komunalnog doprinosa iz prethodnih godina	300.000,00			300.000,00			
			Ukupno 1.	300.000,00			300.000,00			
2.	Vlastiti prihodi									
			Ukupno 2.							
3.	Prihodi za posebne namjene									
			Ukupno 3.							
4.	Pomoći									
			Ukupno 4.							
5.	Donacije									
			Ukupno 5.							
6.	Prihodi od nefinancijske imovine i nadoknade šteta s osnova osiguranja									
			Ukupno 6.							
7.	Namjenski primici od zaduživanja									
			Ukupno 7.							
			IZVORI SVEUKUPNO:	300.000,00	0,00	0,00	300.000,00	0,00		

FINANCIJSKI PLAN RAZVOJNIH PROGRAMA
INVESTICIJE

u kunama - tekuće cijene

Stanje investicijskog ciklusa (događaj)	Datum		Šifra	Naziv
Potvrda DIP		Proračunski korisnik:		UPRAVNI ODJEL ZA KOMUNALNI SUSTAV I IMOVINU
Potvrda LD/DPU		Općina/grad/županija		
Lokacijska dozvola:		Regionalni razvojni program :		
Potvrda IP		Državni razvojni program :		
Građevinska dozvola		Program		
Početak radova:		Projekt/investicija:		
Izmjena IP		Investitor:		
Uporabna dozvola		**Namjena i cilj: JAVNE POVRŠINE - Uređenje dječjeg igrališta u Štinjanu (cca. 300 m2)**		
Predaja na uporabu				
Konačni obračun				
Prijenos u dugotr. nefinan. imovinu				
Proj.uključuje gradnju (DA/NE):				

RASHODI I IZDACI ZA INVESTICIJE		Ukupno	Izvršeno do 2007.	Osigurano u proračunu ili rebalansu za 2008.	Planirano financiranje investicije			
					2009.	2010.	2011.	nakon 2011.
Račun	Naziv računa računskog plana	1	2	3	4	5	6	7
4213	Uređenje dječjeg igrališta u Štinjanu (cca. 300 m2)	300.000,00			300.000,00			
Ukupno rashodi i izdaci		300.000,00			300.000,00			

IZVORI FINANCIRANJA				Ukupno	Izvršeno do 2007.	Osigurano u proračunu ili rebalansu za 2008.	Planirano financiranje investicije			
							2009.	2010.	2011.	nakon 2011.
		Račun	Naziv računa računskog plana	1	2	3	4	5	6	7
1.	Opći prihodi i primici	6111	Povrat neutrošenih sredstava komunalnog doprinosa iz prethodnih godina	300.000,00			300.000,00			
			Ukupno 1.	300.000,00			300.000,00			
2.	Vlastiti prihodi									
			Ukupno 2.							
3.	Prihodi za posebne namjene									
			Ukupno 3.							
4.	Pomoći									
			Ukupno 4.							
5.	Donacije									
			Ukupno 5.							
6.	Prihodi od nefinancijske imovine i nadoknade šteta s osnova osiguranja									
			Ukupno 6.							
7.	Namjenski primici od zaduživanja									
			Ukupno 7.							
			IZVORI SVEUKUPNO:	300.000,00	0,00	0,00	300.000,00	0,00		

FINANCIJSKI PLAN RAZVOJNIH PROGRAMA
INVESTICIJE

u kunama - tekuće cijene

Stanje investicijskog ciklusa (događaj)	Datum		Šifra	Naziv
Potvrda DIP		Proračunski korisnik:		UPRAVNI ODJEL ZA KOMUNALNI SUSTAV I IMOVINU
Potvrda LD/DPU		Općina/grad/županija		
Lokacijska dozvola:		Regionalni razvojni program :		
Potvrda IP		Državni razvojni program :		
Građevinska dozvola		Program		
Početak radova:		Projekt/investicija:		
Izmjena IP		Investitor:		
Uporabna dozvola		**Namjena i cilj: JAVNE POVRŠINE - Uređenje površine kod marketa „Puljanka“ na Vidikovcu, cca. 2.000,00 m2**		
Predaja na uporabu				
Konačni obračun				
Prijenos u dugotr. nefinan. imovinu				
Proj.uključuje gradnju (DA/NE):				

RASHODI I IZDACI ZA INVESTICIJE			Ukupno	Izvršeno do 2007.	Osigurano u proračunu ili rebalansu za 2008.	Planirano financiranje investicije			
						2009.	2010.	2011.	nakon 2011.
	Račun	Naziv računa računskog plana	1	2	3	4	5	6	7
	4213	Uređenje površine kod marketa „Puljanka“ na Vidikovcu, cca. 2.000,00 m2	1.132.100,00	15.000,00	17.100,00	1.100.000,00			
	Ukupno rashodi i izdaci		1.132.100,00	15.000,00	17.100,00	1.100.000,00	0,00		

IZVORI FINANCIRANJA				Ukupno	Izvršeno do 2007.	planirano u 2008.	Planirano financiranje investicije			
							2009.	2010.	2011.	nakon 2011.
		Račun	Naziv računa računskog plana	1	2	3	4	5	6	7
1.	Opći prihodi i primici	6111	Povrat neutrošenih sredstava komunalnog doprinosa iz prethodnih godina	1.100.000,00			1.100.000,00			
			Ukupno 1.	1.100.000,00			1.100.000,00			
2.	Vlastiti prihodi									
			Ukupno 2.							
3.	Prihodi za posebne namjene	6523	Komunalni doprinos	32.100,00	15.000,00	17.100,00				
			Ukupno 3.	32.100,00	15.000,00	17.100,00				
4.	Pomoći									
			Ukupno 4.							
5.	Donacije									
			Ukupno 5.							
6.	Prihodi od nefinancijske imovine i nadoknade šteta s osnova osiguranja									
			Ukupno 6.							
7.	Namjenski primici od zaduživanja									
			Ukupno 7.							
			IZVORI SVEUKUPNO:	1.132.100,00	15.000,00	17.100,00	1.100.000,00			

FINANCIJSKI PLAN RAZVOJNIH PROGRAMA
INVESTICIJE

u kunama - tekuće cijene

Stanje investicijskog ciklusa (događaj)	Datum		Šifra	Naziv
Potvrda DIP		Proračunski korisnik:		UPRAVNI ODJEL ZA KOMUNALNI SUSTAV I IMOVINU
Potvrda LD/DPU		Općina/grad/županija		
Lokacijska dozvola:		Regionalni razvojni program :		
Potvrda IP		Državni razvojni program :		
Građevinska dozvola		Program		
Početak radova:		Projekt/investicija:		
Izmjena IP		Investitor:		
Uporabna dozvola		**Namjena i cilj: JAVNE POVRSINE - Uređenje nogostupa oko Arene (cca 450 m2)**		
Predaja na uporabu				
Konačni obračun				
Prijenos u dugotr. nefinan. imovinu				
Proj.uključuje gradnju (DA/NE):				

RASHODI I IZDACI ZA INVESTICIJE				Ukupno	Izvršeno do 2007.	Osigurano u proračunu ili rebalansu za 2008.	Planirano financiranje investicije			
							2009.	2010.	2011.	nakon 2011.
		Račun	Naziv računa računskog plana	1	2	3	4	5	6	7
		4213	Uređenje nogostupa oko Arene (cca 450 m2)	1.700.000,00	27.507,34	400.000,00	400.000,00	872.492,66		
		Ukupno rashodi i izdaci		1.700.000,00	27.507,34	400.000,00	400.000,00	872.492,66		

IZVORI FINANCIRANJA				Ukupno	Izvršeno do 2007.	Osigurano u proračunu ili rebalansu za 2008.	Planirano financiranje investicije			
							2009.	2010.	2011.	nakon 2011.
		Račun	Naziv računa računskog plana	1	2	3	4	5	6	7
1.	Opći prihodi i primici	6111	Povrat neutrošenih sredstava komunalnog doprinosa iz prethodnih godina	400.000,00			400.000,00			
			Ukupno 1.	400.000,00			400.000,00			
2.	Vlastiti prihodi									
			Ukupno 2.							
3.	Prihodi za posebne namjene	6523	Komunalni doprinos	1.300.000,00	27.507,34	400.000,00		872.492,66		
			Ukupno 3.	1.300.000,00	27.507,34	400.000,00		872.492,66		
4.	Pomoći									
			Ukupno 4.							
5.	Donacije									
			Ukupno 5.							
6.	Prihodi od nefinancijske imovine i nadoknade šteta s osnova osiguranja									
			Ukupno 6.							
7.	Namjenski primici od zaduživanja									
			Ukupno 7.							
			IZVORI SVEUKUPNO:	1.700.000,00	27.507,34	400.000,00	400.000,00	872.492,66		

FINANCIJSKI PLAN RAZVOJNIH PROGRAMA
INVESTICIJE

u kunama - tekuće cijene

Stanje investicijskog ciklusa (događaj)	Datum		Šifra	Naziv
Potvrda DIP		Proračunski korisnik:		UPRAVNI ODJEL ZA KOMUNALNI SUSTAV I IMOVINU
Potvrda LD/DPU		Općina/grad/županija		
Lokacijska dozvola:		Regionalni razvojni program :		
Potvrda IP		Državni razvojni program :		
Građevinska dozvola		Program		
Početak radova:		Projekt/investicija:		
Izmjena IP		Investitor:		
Uporabna dozvola		**Namjena i cilj: JAVNE POVRŠINE - Uređenje Kandlerove ulice (cca 450 m) – priprema**		
Predaja na uporabu				
Konačni obračun				
Prijenos u dugotr. nefinan. imovinu				
Proj.uključuje gradnju (DA/NE):				

RASHODI I IZDACI ZA INVESTICIJE			Ukupno	Izvršeno do 2007.	Osigurano u proračunu ili rebalansu za 2008.	Planirano financiranje investicije			
						2009.	2010.	2011.	nakon 2011.
	Račun	Naziv računa računskog plana	1	2	3	4	5	6	7
	4213	Uređenje Kandlerove ulice (cca 450 m) – priprema	900.000,00		120.000,00	780.000,00			
	Ukupno rashodi i izdaci		900.000,00	0,00	120.000,00	780.000,00	0,00		

IZVORI FINANCIRANJA				Ukupno	Izvršeno do 2007.	Osigurano u proračunu ili rebalansu za 2008.	Planirano financiranje investicije			
							2009.	2010.	2011.	nakon 2011.
		Račun	Naziv računa računskog plana	1	2	3	4	5	6	7
1.	Opći prihodi i primici	6111	Povrat neutrošenih sredstava komunalnog doprinosa iz prethodnih godina	80.000,00			80.000,00			
			Ukupno 1.	80.000,00			80.000,00			
2.	Vlastiti prihodi									
			Ukupno 2.							
3.	Prihodi za posebne namjene	6523	Komunalni doprinos	120.000,00		120.000,00				
		6423	Spomenička renta	700.000,00			700.000,00			
			Ukupno 3.	820.000,00		120.000,00	700.000,00			
4.	Pomoći									
			Ukupno 4.							
5.	Donacije									
			Ukupno 5.							
6.	Prihodi od nefinancijske imovine i nadoknade šteta s osnova osiguranja									
			Ukupno 6.							
7.	Namjenski primici od zaduživanja									
			Ukupno 7.							
			IZVORI SVEUKUPNO:	900.000,00	0,00	120.000,00	780.000,00	0,00		

FINANCIJSKI PLAN RAZVOJNIH PROGRAMA
INVESTICIJE

u kunama - tekuće cijene

Stanje investicijskog ciklusa (događaj)	Datum		Šifra	Naziv
Potvrda DIP		Proračunski korisnik:		UPRAVNI ODJEL ZA KOMUNALNI SUSTAV I IMOVINU
Potvrda LD/DPU		Općina/grad/županija		
Lokacijska dozvola:		Regionalni razvojni program :		
Potvrda IP		Državni razvojni program :		
Građevinska dozvola		Program		
Početak radova:		Projekt/investicija:		
Izmjena IP		Investitor:		
Uporabna dozvola		**Namjena i cilj: NERAZVRSTANE CESTE - Izgradnja dijela Japodske ulice i dijela ulice Monvidal ASF, JR, OB (cca 200,00 m)**		
Predaja na uporabu				
Konačni obračun				
Prijenos u dugotr. nefinan. imovinu				
Proj.uključuje gradnju (DA/NE):				

RASHODI I IZDACI ZA INVESTICIJE				Ukupno	Izvršeno do 2007.	Osigurano u proračunu ili rebalansu za 2008.	Planirano financiranje investicije			
							2009.	2010.	2011.	nakon 2011.
		Račun	Naziv računa računskog plana	1	2	3	4	5	6	7
		4213	Izgradnja dijela Japodske ulice i dijela ulice Monvidal ASF, JR, OB (cca.200 m)	1.950.000,00		250.000,00	1.700.000,00			
		Ukupno rashodi i izdaci		1.950.000,00		250.000,00	1.700.000,00	0,00		

IZVORI FINANCIRANJA				Ukupno	Izvršeno do 2007.	Osigurano u proračunu ili rebalansu za 2008.	Planirano financiranje investicije			
							2009.	2010.	2011.	nakon 2011.
		Račun	Naziv računa računskog plana	1	2	3	4	5	6	7
1.	Opći prihodi i primici	6111	Povrat neutrošenih sredstava komunalnog doprinosa iz prethodnih godina	1.700.000,00			1.700.000,00			
			Ukupno 1.	1.700.000,00			1.700.000,00			
2.	Vlastiti prihodi									
			Ukupno 2.							
3.	Prihodi za posebne namjene	6523	Komunalni doprinos	250.000,00		250.000,00				
			Ukupno 3.	250.000,00		250.000,00				
4.	Pomoći									
			Ukupno 4.							
5.	Donacije									
			Ukupno 5.							
6.	Prihodi od nefinancijske imovine i nadoknade šteta s osnova osiguranja									
			Ukupno 6.							
7.	Namjenski primici od zaduživanja									
			Ukupno 7.							
			IZVORI SVEUKUPNO:	1.950.000,00		250.000,00	1.700.000,00			

FINANCIJSKI PLAN RAZVOJNIH PROGRAMA
INVESTICIJE

u kunama - tekuće cijene

Stanje investicijskog ciklusa (događaj)	Datum		Šifra	Naziv
Potvrda DIP		Proračunski korisnik:		UPRAVNI ODJEL ZA KOMUNALNI SUSTAV I IMOVINU
Potvrda LD/DPU		Općina/grad/županija		
Lokacijska dozvola:		Regionalni razvojni program :		
Potvrda IP		Državni razvojni program :		
Građevinska dozvola		Program		
Početak radova:		Projekt/investicija:		
Izmjena IP		Investitor:		
Uporabna dozvola		**Namjena i cilj: NERAZVRSTANE CESTE - Izgradnja dijela prometnice u zoni male privrede Valmarin ASF, JR, OB (cca 290 m)**		
Predaja na uporabu				
Konačni obračun				
Prijenos u dugotr. nefinan. imovinu				
Proj.uključuje gradnju (DA/NE):				

RASHODI I IZDACI ZA INVESTICIJE				Ukupno	Izvršeno do 2007.	Osigurano u proračunu ili rebalansu za 2008.	Planirano financiranje investicije			
							2009.	2010.	2011.	nakon 2011.
		Račun	Naziv računa računskog plana	1	2	3	4	5	6	7
		4213	Izgradnja dijela prometnice u zoni male privrede Valmarin ASF, JR, OB (cca 290 m)	3.000.000,00		300.000,00	2.700.000,00			
		Ukupno rashodi i izdaci		3.000.000,00	0,00	300.000,00	2.700.000,00	0,00		

IZVORI FINANCIRANJA				Ukupno	Izvršeno do 2007.	Osigurano u proračunu ili rebalansu za 2008.	Planirano financiranje investicije			
							2009.	2010.	2011.	nakon 2011.
		Račun	Naziv računa računskog plana	1	2	3	4	5	6	7
1.	Opći prihodi i primici	6111	Povrat neutrošenih sredstava komunalnog doprinosa iz prethodnih godina	2.700.000,00			2.700.000,00			
			Ukupno 1.	2.700.000,00			2.700.000,00			
2.	Vlastiti prihodi									
			Ukupno 2.							
3.	Prihodi za posebne namjene	6523	Komunalni doprinos	300.000,00		300.000,00				
			Ukupno 3.	300.000,00		300.000,00				
4.	Pomoći									
			Ukupno 4.							
5.	Donacije									
			Ukupno 5.							
6.	Prihodi od nefinancijske imovine i nadoknade šteta s osnova osiguranja									
			Ukupno 6.							
7.	Namjenski primici od zaduživanja									
			Ukupno 7.							
			IZVORI SVEUKUPNO:	3.000.000,00		300.000,00	2.700.000,00			

FINANCIJSKI PLAN RAZVOJNIH PROGRAMA
INVESTICIJE

u kunama - tekuće cijene

Stanje investicijskog ciklusa (događaj)	Datum		Šifra	Naziv
Potvrda DIP		Proračunski korisnik:		UPRAVNI ODJEL ZA KOMUNALNI SUSTAV I IMOVINU
Potvrda LD/DPU		Općina/grad/županija		
Lokacijska dozvola:		Regionalni razvojni program :		
Potvrda IP		Državni razvojni program :		
Građevinska dozvola		Program		
Početak radova:		Projekt/investicija:		
Izmjena IP		Investitor:		
Uporabna dozvola		**Namjena i cilj: NERAZVRSTANE CESTE - Izgradnja produžetka ulice Lovrežica ASF, JR, OB (cca 100 m)**		
Predaja na uporabu				
Konačni obračun				
Prijenos u dugotr. nefinan. imovinu				
Proj.uključuje gradnju (DA/NE):				

RASHODI I IZDACI ZA INVESTICIJE				Ukupno	Izvršeno do 2007.	Osigurano u proračunu ili rebalansu za 2008.	Planirano financiranje investicije			
							2009.	2010.	2011.	nakon 2011.
		Račun	Naziv računa računskog plana	1	2	3	4	5	6	7
		4213	Izgradnja produžetka ulice Lovrežica ASF, JR, OB (cca.100 m)	800.000,00		800.000,00	250.000,00			
		Ukupno rashodi i izdaci		800.000,00	0,00	800.000,00	250.000,00	0,00		

IZVORI FINANCIRANJA				Ukupno	Izvršeno do 2007.	Osigurano u proračunu ili rebalansu za 2008.	Planirano financiranje investicije			
							2009.	2010.	2011.	nakon 2011.
		Račun	Naziv računa računskog plana	1	2	3	4	5	6	7
1.	Opći prihodi i primici									
			Ukupno 1.							
2.	Vlastiti prihodi									
			Ukupno 2.							
3.	Prihodi za posebne namjene	6523	Komunalni doprinos	1.050.000,00		800.000,00	250.000,00			
			Ukupno 3.	1.050.000,00		800.000,00	250.000,00			
4.	Pomoći									
			Ukupno 4.							
5.	Donacije									
			Ukupno 5.							
6.	Prihodi od nefinancijske imovine i nadoknade šteta s osnova osiguranja									
			Ukupno 6.							
7.	Namjenski primici od zaduživanja									
			Ukupno 7.							
			IZVORI SVEUKUPNO:	800.000,00		800.000,00	250.000,00			

FINANCIJSKI PLAN RAZVOJNIH PROGRAMA
INVESTICIJE

u kunama - tekuće cijene

Stanje investicijskog ciklusa (događaj)	Datum		Šifra	Naziv
Potvrda DIP		Proračunski korisnik:		UPRAVNI ODJEL ZA KOMUNALNI SUSTAV I IMOVINU
Potvrda LD/DPU		Općina/grad/županija		
Lokacijska dozvola:		Regionalni razvojni program :		
Potvrda IP		Državni razvojni program :		
Građevinska dozvola		Program		
Početak radova:		Projekt/investicija:		
Izmjena IP		Investitor:		
Uporabna dozvola		**Namjena i cilj: NERAZVRSTANE CESTE - Izgradnja dijela ulice Jasne Crnobori (cca 128,00 m)**		
Predaja na uporabu				
Konačni obračun				
Prijenos u dugotr. nefinan. imovinu				
Proj.uključuje gradnju (DA/NE):				

RASHODI I IZDACI ZA INVESTICIJE		**Ukupno**	**Izvršeno do 2007.**	**Osigurano u proračunu ili rebalansu za 2008.**	**Planirano financiranje investicije**			
					2009.	**2010.**	**2011.**	**nakon 2011.**
Račun	**Naziv računa računskog plana**	**1**	**2**	**3**	**4**	**5**	**6**	**7**
4213	Izgradnja dijela ulice Jasne Crnobori (cca 128,00 m)	870.000,00			870.000,00			
Ukupno rashodi i izdaci		870.000,00	0,00	0,00	870.000,00	0,00		

IZVORI FINANCIRANJA				Ukupno	Izvršeno do 2007.	Osigurano u proračunu ili rebalansu za 2008.	Planirano financiranje investicije			
							2009.	2010.	2011.	nakon 2011.
		Račun	Naziv računa računskog plana	1	2	3	4	5	6	7
1.	Opći prihodi i primici	6111	Povrat neutrošenih sredstava komunalnog doprinosa iz prethodnih godina	870.000,00			870.000,00			
			Ukupno 1.	870.000,00			870.000,00			
2.	Vlastiti prihodi									
			Ukupno 2.							
3.	Prihodi za posebne namjene									
			Ukupno 3.							
4.	Pomoći									
			Ukupno 4.							
5.	Donacije									
			Ukupno 5.							
6.	Prihodi od nefinancijske imovine i nadoknade šteta s osnova osiguranja									
			Ukupno 6.							
7.	Namjenski primici od zaduživanja									
			Ukupno 7.							
			IZVORI SVEUKUPNO:	870.000,00	0,00	0,00	870.000,00	0,00		

FINANCIJSKI PLAN RAZVOJNIH PROGRAMA
INVESTICIJE

u kunama - tekuće cijene

Stanje investicijskog ciklusa (događaj)	Datum		Šifra	Naziv
Potvrda DIP		Proračunski korisnik:		UPRAVNI ODJEL ZA KOMUNALNI SUSTAV I IMOVINU
Potvrda LD/DPU		Općina/grad/županija		
Lokacijska dozvola:		Regionalni razvojni program :		
Potvrda IP		Državni razvojni program :		
Građevinska dozvola		Program		
Početak radova:		Projekt/investicija:		
Izmjena IP		Investitor:		
Uporabna dozvola		**Namjena i cilj: NERAZVRSTANE CESTE - Rekonstrukcija – izgradnja Uskočke ulice (cca. 260,00 m)**		
Predaja na uporabu				
Konačni obračun				
Prijenos u dugotr. nefinan. imovinu				
Proj.uključuje gradnju (DA/NE):				

RASHODI I IZDACI ZA INVESTICIJE				Ukupno	Izvršeno do 2007.	Osigurano u proračunu ili rebalansu za 2008.	Planirano financiranje investicije			
							2009.	2010.	2011.	nakon 2011.
		Račun	Naziv računa računskog plana	1	2	3	4	5	6	7
		4111	Zemljište-otkupi i izvlaštenje	1.000.000,00			1.000.000,00			
		4213	Rekonstrukcija – izgradnja Uskočke ulice (cca. 260,00 m)	2.700.000,00			2.700.000,00			
		Ukupno rashodi i izdaci		3.700.000,00			3.700.000,00			

IZVORI FINANCIRANJA				Ukupno	Izvršeno do 2007.	Osigurano u proračunu ili rebalansu za 2008.	Planirano financiranje investicije			
							2009.	2010.	2011.	nakon 2011.
		Račun	Naziv računa računskog plana	1	2	3	4	5	6	7
1.	Opći prihodi i primici	6111	Povrat neutrošenih sredstava komunalnog doprinosa iz prethodnih godina	3.700.000,00			3.700.000,00			
			Ukupno 1.	3.700.000,00			3.700.000,00			
2.	Vlastiti prihodi									
			Ukupno 2.							
3.	Prihodi za posebne namjene									
			Ukupno 3.							
4.	Pomoći									
			Ukupno 4.							
5.	Donacije									
			Ukupno 5.							
6.	Prihodi od nefinancijske imovine i nadoknade šteta s osnova osiguranja									
			Ukupno 6.							
7.	Namjenski primici od zaduživanja									
			Ukupno 7.							
			IZVORI SVEUKUPNO:	3.700.000,00	0,00	0,00	3.700.000,00	0,00		

FINANCIJSKI PLAN RAZVOJNIH PROGRAMA
INVESTICIJE

u kunama - tekuće cijene

Stanje investicijskog ciklusa (događaj)	Datum		Šifra	Naziv
Potvrda DIP		Proračunski korisnik:		UPRAVNI ODJEL ZA KOMUNALNI SUSTAV I IMOVINU
Potvrda LD/DPU		Općina/grad/županija		
Lokacijska dozvola:		Regionalni razvojni program :		
Potvrda IP		Državni razvojni program :		
Građevinska dozvola		Program		
Početak radova:		Projekt/investicija:		
Izmjena IP		Investitor:		
Uporabna dozvola		**Namjena i cilj: NERAZVRSTANE CESTE - Izgradnja pristupa do objekta „Vila Marija“ (cca.100,00 m)**		
Predaja na uporabu				
Konačni obračun				
Prijenos u dugotr. nefinan. imovinu				
Proj.uključuje gradnju (DA/NE):				

RASHODI I IZDACI ZA INVESTICIJE				Ukupno	Izvršeno do 2007.	Osigurano u proračunu ili rebalansu za 2008.	Planirano financiranje investicije			
							2009.	2010.	2011.	nakon 2011.
		Račun	Naziv računa računskog plana	1	2	3	4	5	6	7
		4111	Zemljište-otkupi i izvlaštenje	200.000,00			200.000,00			
		4213	Izgradnja pristupa do objekta „Vila Marija“ (cca.100,00 m)	800.000,00			800.000,00			
		Ukupno rashodi i izdaci		1.000.000,00			1.000.000,00			

IZVORI FINANCIRANJA				Ukupno	Izvršeno do 2007.	Osigurano u proračunu ili rebalansu za 2008.	Planirano financiranje investicije			
							2009.	2010.	2011.	nakon 2011.
		Račun	Naziv računa računskog plana	1	2	3	4	5	6	7
1.	Opći prihodi i primici	6111	Povrat neutrošenih sredstava komunalnog doprinosa iz prethodnih godina	1.000.000,00			1.000.000,00			
			Ukupno 1.	1.000.000,00			1.000.000,00			
2.	Vlastiti prihodi									
			Ukupno 2.							
3.	Prihodi za posebne namjene									
			Ukupno 3.							
4.	Pomoći									
			Ukupno 4.							
5.	Donacije									
			Ukupno 5.							
6.	Prihodi od nefinancijske imovine i nadoknade šteta s osnova osiguranja									
			Ukupno 6.							
7.	Namjenski primici od zaduživanja									
			Ukupno 7.							
			IZVORI SVEUKUPNO:	1.000.000,00			1.000.000,00			

FINANCIJSKI PLAN RAZVOJNIH PROGRAMA
INVESTICIJE

u kunama - tekuće cijene

Stanje investicijskog ciklusa (događaj)	Datum		Šifra	Naziv
Potvrda DIP		Proračunski korisnik:		UPRAVNI ODJEL ZA KOMUNALNI SUSTAV I IMOVINU
Potvrda LD/DPU		Općina/grad/županija		
Lokacijska dozvola:		Regionalni razvojni program :		
Potvrda IP		Državni razvojni program :		
Građevinska dozvola		Program		
Početak radova:		Projekt/investicija:		
Izmjena IP		Investitor:		
Uporabna dozvola		Namjena i cilj: NERAZVRSTANE CESTE - Izgradnja dijela ulice Istarski razvod od Črnjine do igrališta (cca. 100 m)		
Predaja na uporabu				
Konačni obračun				
Prijenos u dugotr. nefinan. imovinu				
Proj.uključuje gradnju (DA/NE):				

RASHODI I IZDACI ZA INVESTICIJE		Ukupno	Izvršeno do 2007.	Osigurano u proračunu ili rebalansu za 2008.	Planirano financiranje investicije			
					2009.	2010.	2011.	nakon 2011.
Račun	Naziv računa računskog plana	1	2	3	4	5	6	7
4213	Izgradnja dijela ulice Istarski razvod od Črnjine do igrališta (cca. 100 m)	800.000,00	0,00	0,00	800.000,00			
Ukupno rashodi i izdaci		800.000,00	0,00	0,00	800.000,00			

IZVORI FINANCIRANJA				Ukupno	Izvršeno do 2007.	Osigurano u proračunu ili rebalansu za 2008.	Planirano financiranje investicije			
							2009.	2010.	2011.	nakon 2011.
		Račun	Naziv računa računskog plana	1	2	3	4	5	6	7
1.	Opći prihodi i primici	6111	Povrat neutrošenih sredstava komunalnog doprinosa iz prethodnih godina	800.000,00			800.000,00			
			Ukupno 1.	800.000,00			800.000,00			
2.	Vlastiti prihodi									
			Ukupno 2.							
3.	Prihodi za posebne namjene									
			Ukupno 3.							
4.	Pomoći									
			Ukupno 4.							
5.	Donacije									
			Ukupno 5.							
6.	Prihodi od nefinancijske imovine i nadoknade šteta s osnova osiguranja									
			Ukupno 6.							
7.	Namjenski primici od zaduživanja									
			Ukupno 7.							
			IZVORI SVEUKUPNO:	800.000,00			800.000,00			

FINANCIJSKI PLAN RAZVOJNIH PROGRAMA
INVESTICIJE

u kunama - tekuće cijene

Stanje investicijskog ciklusa (događaj)	Datum		Šifra	Naziv
Potvrda DIP		Proračunski korisnik:		UPRAVNI ODJEL ZA KOMUNALNI SUSTAV I IMOVINU
Potvrda LD/DPU		Općina/grad/županija		
Lokacijska dozvola:		Regionalni razvojni program :		
Potvrda IP		Državni razvojni program :		
Građevinska dozvola		Program		
Početak radova:		Projekt/investicija:		
Izmjena IP		Investitor:		
Uporabna dozvola		**Namjena i cilj: NERAZVRSTANE CESTE - Izgradnja dijela ulice Brist (cca. 110 m)**		
Predaja na uporabu				
Konačni obračun				
Prijenos u dugotr. nefinan. imovinu				
Proj.uključuje gradnju (DA/NE):				

RASHODI I IZDACI ZA INVESTICIJE				Ukupno	Izvršeno do 2007.	Osigurano u proračunu ili rebalansu za 2008.	Planirano financiranje investicije			
							2009.	2010.	2011.	nakon 2011.
		Račun	Naziv računa računskog plana	1	2	3	4	5	6	7
		4213	Izgradnja dijela ulice Brist (cca. 110 m)	330.000,00			330.000,00			
		Ukupno rashodi i izdaci		330.000,00			330.000,00			

IZVORI FINANCIRANJA				Ukupno	Izvršeno do 2007.	Osigurano u proračunu ili rebalansu za 2008.	Planirano financiranje investicije			
							2009.	2010.	2011.	nakon 2011.
		Račun	Naziv računa računskog plana	1	2	3	4	5	6	7
1.	Opći prihodi i primici	6111	Povrat neutrošenih sredstava komunalnog doprinosa iz prethodnih godina	330.000,00			330.000,00			
Ukupno 1.				330.000,00			330.000,00			
2.	Vlastiti prihodi									
Ukupno 2.										
3.	Prihodi za posebne namjene									
Ukupno 3.										
4.	Pomoći									
Ukupno 4.										
5.	Donacije									
Ukupno 5.										
6.	Prihodi od nefinancijske imovine i nadoknade šteta s osnova osiguranja									
Ukupno 6.										
7.	Namjenski primici od zaduživanja									
Ukupno 7.										
IZVORI SVEUKUPNO:				330.000,00			330.000,00			

FINANCIJSKI PLAN RAZVOJNIH PROGRAMA
INVESTICIJE

u kunama - tekuće cijene

Stanje investicijskog ciklusa (događaj)	Datum		Šifra	Naziv
Potvrda DIP		Proračunski korisnik:		UPRAVNI ODJEL ZA KOMUNALNI SUSTAV I IMOVINU
Potvrda LD/DPU		Općina/grad/županija		
Lokacijska dozvola:		Regionalni razvojni program :		
Potvrda IP		Državni razvojni program :		
Građevinska dozvola		Program		
Početak radova:		Projekt/investicija:		
Izmjena IP		Investitor:		
Uporabna dozvola		Namjena i cilj: NERAZVRSTANE CESTE - Izgradnju nogostupa i bus ugibališta u dijelu Ulice Stoja (cca 650 m') - priprema		
Predaja na uporabu				
Konačni obračun				
Prijenos u dugotr. nefinan. imovinu				
Proj.uključuje gradnju (DA/NE):				

RASHODI I IZDACI ZA INVESTICIJE		Ukupno	Izvršeno do 2007.	Osigurano u proračunu ili rebalansu za 2008.	Planirano financiranje investicije			
					2009.	2010.	2011.	nakon 2011.
Račun	Naziv računa računskog plana	1	2	3	4	5	6	7
4213	Izgradnju nogostupa i bus ugibališta u dijelu Ulice Stoja (cca 650 m') - priprema	100.653,00	45.653,00	25.000,00	30.000,00			
Ukupno rashodi i izdaci		100.653,00	45.653,00	25.000,00	30.000,00			

IZVORI FINANCIRANJA				Ukupno	Izvršeno do 2007.	Osigurano u proračunu ili rebalansu za 2008.	Planirano financiranje investicije			
							2009.	2010.	2011.	nakon 2011.
		Račun	Naziv računa računskog plana	1	2	3	4	5	6	7
1.	Opći prihodi i primici	6111	Povrat neutrošenih sredstava komunalnog doprinosa iz prethodnih godina	30.000,00			30.000,00			
			Ukupno 1.	30.000,00			30.000,00			
2.	Vlastiti prihodi									
			Ukupno 2.							
3.	Prihodi za posebne namjene	6523	Komunalni doprinos	70.653,00	45.653,00	25.000,00				
			Ukupno 3.	70.653,00	45.653,00	25.000,00				
4.	Pomoći									
			Ukupno 4.							
5.	Donacije									
			Ukupno 5.							
6.	Prihodi od nefinancijske imovine i nadoknade šteta s osnova osiguranja									
			Ukupno 6.							
7.	Namjenski primici od zaduživanja									
			Ukupno 7.							
			IZVORI SVEUKUPNO:	100.653,00	45.653,00	25.000,00	30.000,00			

FINANCIJSKI PLAN RAZVOJNIH PROGRAMA
INVESTICIJE

u kunama - tekuće cijene

Stanje investicijskog ciklusa (događaj)	Datum		Šifra	Naziv
Potvrda DIP		Proračunski korisnik:		UPRAVNI ODJEL ZA KOMUNALNI SUSTAV I IMOVINU
Potvrda LD/DPU		Općina/grad/županija		
Lokacijska dozvola:		Regionalni razvojni program :		
Potvrda IP		Državni razvojni program :		
Građevinska dozvola		Program		
Početak radova:		Projekt/investicija:		
Izmjena IP		Investitor:		
Uporabna dozvola		**Namjena i cilj: NERAZVRSTANE CESTE - Izgradnju produžetka Kranjčevićeve ulice do Marsovog polja ASF, JR, OB, (cca. 650,00 m) - priprema**		
Predaja na uporabu				
Konačni obračun				
Prijenos u dugotr. nefinan. imovinu				
Proj.uključuje gradnju (DA/NE):				

RASHODI I IZDACI ZA INVESTICIJE				Ukupno	Izvršeno do 2007.	Osigurano u proračunu ili rebalansu za 2008.	Planirano financiranje investicije			
							2009.	2010.	2011.	nakon 2011.
		Račun	Naziv računa računskog plana	1	2	3	4	5	6	7
		4111	Zemljište-otkupi i izvlaštenje	500.000,00			500.000,00			
		4213	Izgradnju produžetka Kranjčevićeve ulice do Marsovog polja ASF, JR, OB, (cca. 650,00 m) - priprema	408.514,00	158.514,00	150.000,00	100.000,00			
		Ukupno rashodi i izdaci		908.514,00	158.514,00	150.000,00	600.000,00			

IZVORI FINANCIRANJA				Ukupno	Izvršeno do 2007.	Osigurano u proračunu ili rebalansu za 2008.	Planirano financiranje investicije			
							2009.	2010.	2011.	nakon 2011.
		Račun	Naziv računa računskog plana	1	2	3	4	5	6	7
1.	Opći prihodi i primici	6111	Povrat neutrošenih sredstava komunalnog doprinosa iz prethodnih godina	600.000,00			600.000,00			
			Ukupno 1.	600.000,00			600.000,00			
2.	Vlastiti prihodi									
			Ukupno 2.							
3.	Prihodi za posebne namjene	6523	Komunalni doprinos	308.514,00	158.514,00	150.000,00				
			Ukupno 3.	308.514,00	158.514,00	150.000,00				
4.	Pomoći									
			Ukupno 4.							
5.	Donacije									
			Ukupno 5.							
6.	Prihodi od nefinancijske imovine i nadoknade šteta s osnova osiguranja									
			Ukupno 6.							
7.	Namjenski primici od zaduživanja									
			Ukupno 7.							
			IZVORI SVEUKUPNO:	908.514,00	158.514,00	150.000,00	600.000,00			

FINANCIJSKI PLAN RAZVOJNIH PROGRAMA
INVESTICIJE

u kunama - tekuće cijene

Stanje investicijskog ciklusa (događaj)	Datum		Šifra	Naziv
Potvrda DIP		Proračunski korisnik:		UPRAVNI ODJEL ZA KOMUNALNI SUSTAV I IMOVINU
Potvrda LD/DPU		Općina/grad/županija		
Lokacijska dozvola:		Regionalni razvojni program :		
Potvrda IP		Državni razvojni program :		
Građevinska dozvola		Program		
Početak radova:		Projekt/investicija:		
Izmjena IP		Investitor:		
Uporabna dozvola		**Namjena i cilj: NERAZVRSTANE CESTE - Izgradnja - rekonstrukciju raskrižja na Trgu Republike (cca 530,00 m prometnice i 2.000,00 m2 čvorišta)- priprema**		
Predaja na uporabu				
Konačni obračun				
Prijenos u dugotr. nefinan. imovinu				
Proj.uključuje gradnju (DA/NE):				

RASHODI I IZDACI ZA INVESTICIJE		Ukupno	Izvršeno do 2007.	Osigurano u proračunu ili rebalansu za 2008.	Planirano financiranje investicije			
					2009.	2010.	2011.	nakon 2011.
Račun	Naziv računa računskog plana	1	2	3	4	5	6	7
4111	Zemljište-otkupi i izvlaštenje	300.000,00			300.000,00			
4213	Izgradnja - rekonstrukciju raskrižja na Trgu Republike (cca 530,00 m prometnice i 2.000,00 m2 čvorišta)- priprema	421.004,20	160.904,20	90.100,00	170.000,00			
Ukupno rashodi i izdaci		721.004,20	160.904,20	90.100,00	470.000,00			

IZVORI FINANCIRANJA				Ukupno	Izvršeno do 2007.	Osigurano u proračunu ili rebalansu za 2008.	Planirano financiranje investicije			
							2009.	2010.	2011.	nakon 2011.
		Račun	Naziv računa računskog plana	1	2	3	4	5	6	7
1.	Opći prihodi i primici	6111	Povrat neutrošenih sredstava komunalnog doprinosa iz prethodnih godina	470.000,00			470.000,00			
			Ukupno 1.	470.000,00			470.000,00			
2.	Vlastiti prihodi									
			Ukupno 2.							
3.	Prihodi za posebne namjene	6523	Komunalni doprinos	251.004,20	160.904,20	90.100,00				
			Ukupno 3.	251.004,20	160.904,20	90.100,00				
4.	Pomoći									
			Ukupno 4.							
5.	Donacije									
			Ukupno 5.							
6.	Prihodi od nefinancijske imovine i nadoknade šteta s osnova osiguranja									
			Ukupno 6.							
7.	Namjenski primici od zaduživanja									
			Ukupno 7.							
			IZVORI SVEUKUPNO:	721.004,20	160.904,20	90.100,00	470.000,00			

FINANCIJSKI PLAN RAZVOJNIH PROGRAMA
INVESTICIJE

u kunama - tekuće cijene

Stanje investicijskog ciklusa (događaj)	Datum		Šifra	Naziv
Potvrda DIP		Proračunski korisnik:		UPRAVNI ODJEL ZA KOMUNALNI SUSTAV I IMOVINU
Potvrda LD/DPU		Općina/grad/županija		
Lokacijska dozvola:		Regionalni razvojni program :		
Potvrda IP		Državni razvojni program :		
Građevinska dozvola		Program		
Početak radova:		Projekt/investicija:		
Izmjena IP		Investitor:		
Uporabna dozvola		**Namjena i cilj: NERAZVRSTANE CESTE -Izgradnju produžetka Kukuljevićeve ulice do raskrižja na Trgu na mostu ASF, JR, OB (cca. 800,00 m) - priprema**		
Predaja na uporabu				
Konačni obračun				
Prijenos u dugotr. nefinan. imovinu				
Proj.uključuje gradnju (DA/NE):				

RASHODI I IZDACI ZA INVESTICIJE			Ukupno	Izvršeno do 2007.	Osigurano u proračunu ili rebalansu za 2008.	Planirano financiranje investicije			
						2009.	2010.	2011.	nakon 2011.
	Račun	Naziv računa računskog plana	1	2	3	4	5	6	7
	4213	Izgradnju produžetka Kukuljevićeve ulice do raskrižja na Trgu na mostu ASF, JR, OB (cca. 800,00 m) - priprema	220.000,00		120.000,00	100.000,00			
	Ukupno rashodi i izdaci		220.000,00	0,00	120.000,00	100.000,00	0,00		

IZVORI FINANCIRANJA				Ukupno	Izvršeno do 2007.	Osigurano u proračunu ili rebalansu za 2008.	Planirano financiranje investicije			
							2009.	2010.	2011.	nakon 2011.
		Račun	Naziv računa računskog plana	1	2	3	4	5	6	7
1.	Opći prihodi i primici									
Ukupno 1.										
2.	Vlastiti prihodi									
Ukupno 2.										
3.	Prihodi za posebne namjene	6523	Komunalni doprinos	220.000,00		120.000,00	100.000,00			
Ukupno 3.				220.000,00		120.000,00	100.000,00			
4.	Pomoći									
Ukupno 4.										
5.	Donacije									
Ukupno 5.										
6.	Prihodi od nefinancijske imovine i nadoknade šteta s osnova osiguranja									
Ukupno 6.										

FINANCIJSKI PLAN RAZVOJNIH PROGRAMA
INVESTICIJE

u kunama - tekuće cijene

Stanje investicijskog ciklusa (događaj)	Datum		Šifra	Naziv
Potvrda DIP		Proračunski korisnik:		UPRAVNI ODJEL ZA KOMUNALNI SUSTAV I IMOVINU
Potvrda LD/DPU		Općina/grad/županija		
Lokacijska dozvola:		Regionalni razvojni program :		
Potvrda IP		Državni razvojni program :		
Građevinska dozvola		Program		
Početak radova:		Projekt/investicija:		
Izmjena IP		Investitor:		
Uporabna dozvola		**Namjena i cilj: NERAZVRSTANE CESTE - Izgradnja ulice Castropola (cca. 300 m) - priprema**		
Predaja na uporabu				
Konačni obračun				
Prijenos u dugotr. nefinan. imovinu				
Proj.uključuje gradnju (DA/NE):				

RASHODI I IZDACI ZA INVESTICIJE		Ukupno	Izvršeno do 2007.	Osigurano u proračunu ili rebalansu za 2008.	Planirano financiranje investicije			
					2009.	2010.	2011.	nakon 2011.
Račun	Naziv računa računskog plana	1	2	3	4	5	6	7
4213	Izgradnja ulice Castropola (cca. 300 m) - priprema	700.000,00		80.000,00	250.000,00	370.000,00		
Ukupno rashodi i izdaci		700.000,00	0,00	80.000,00	250.000,00	370.000,00		

IZVORI FINANCIRANJA				Ukupno	Izvršeno do 2007.	Osigurano u proračunu ili rebalansu za 2008.	Planirano financiranje investicije			
							2009.	2010.	2011.	nakon 2011.
		Račun	Naziv računa računskog plana	1	2	3	4	5	6	7
1.	Opći prihodi i primici									
			Ukupno 1.							
2.	Vlastiti prihodi									
			Ukupno 2.							
3.	Prihodi za posebne namjene	6523	Komunalni doprinos	700.000,00		80.000,00	250.000,00	370.000,00		
			Ukupno 3.	700.000,00		80.000,00	250.000,00	370.000,00		
4.	Pomoći									
			Ukupno 4.							
5.	Donacije									
			Ukupno 5.							
6.	Prihodi od nefinancijske imovine i nadoknade šteta s osnova osiguranja									
			Ukupno 6.							
7.	Namjenski primici od zaduživanja									
			Ukupno 7.							
			IZVORI SVEUKUPNO:	700.000,00	0,00	80.000,00	250.000,00	370.000,00		

FINANCIJSKI PLAN RAZVOJNIH PROGRAMA
INVESTICIJE

u kunama - tekuće cijene

Stanje investicijskog ciklusa (događaj)	Datum		Šifra	Naziv
Potvrda DIP		Proračunski korisnik:		UPRAVNI ODJEL ZA KOMUNALNI SUSTAV I IMOVINU
Potvrda LD/DPU		Općina/grad/županija		
Lokacijska dozvola:		Regionalni razvojni program :		
Potvrda IP		Državni razvojni program :		
Građevinska dozvola		Program		
Početak radova:		Projekt/investicija:		
Izmjena IP		Investitor:		
Uporabna dozvola		**Namjena i cilj: NERAZVRSTANE CESTE - Rekonstrukcija Valdebečkog puta (prometnica, oo, jr, voda, kanalizacija, plin) (cca. 700,00 m) - priprema**		
Predaja na uporabu				
Konačni obračun				
Prijenos u dugotr. nefinan. imovinu				
Proj.uključuje gradnju (DA/NE):				

RASHODI I IZDACI ZA INVESTICIJE				Ukupno	Izvršeno do 2007.	Osigurano u proračunu ili rebalansu za 2008.	Planirano financiranje investicije			
							2009.	2010.	2011.	nakon 2011.
		Račun	Naziv računa računskog plana	1	2	3	4	5	6	7
		4213	Rekonstrukcija Valdebečkog puta (prometnica, oo, jr, voda, kanalizacija, plin) (cca. 700,00 m) - priprema	500.000,00			500.000,00			
		Ukupno rashodi i izdaci		500.000,00	0,00	0,00	500.000,00			

IZVORI FINANCIRANJA				Ukupno	Izvršeno do 2007.	Osigurano u proračunu ili rebalansu za 2008.	Planirano financiranje investicije			
							2009.	2010.	2011.	nakon 2011.
		Račun	Naziv računa računskog plana	1	2	3	4	5	6	7
1.	Opći prihodi i primici									
			Ukupno 1.							
2.	Vlastiti prihodi									
			Ukupno 2.							
3.	Prihodi za posebne namjene	6523	Komunalni doprinos	500.000,00			500.000,00			
			Ukupno 3.	500.000,00			500.000,00			
4.	Pomoći									
			Ukupno 4.							
5.	Donacije									
			Ukupno 5.							
6.	Prihodi od nefinancijske imovine i nadoknade šteta s osnova osiguranja									
			Ukupno 6.							
7.	Namjenski primici od zaduživanja									
			Ukupno 7.							
			IZVORI SVEUKUPNO:	500.000,00			500.000,00			

FINANCIJSKI PLAN RAZVOJNIH PROGRAMA
INVESTICIJE

u kunama - tekuće cijene

Stanje investicijskog ciklusa (događaj)	Datum		Šifra	Naziv
Potvrda DIP		Proračunski korisnik:		UPRAVNI ODJEL ZA KOMUNALNI SUSTAV I IMOVINU
Potvrda LD/DPU		Općina/grad/županija		
Lokacijska dozvola:		Regionalni razvojni program :		
Potvrda IP		Državni razvojni program :		
Građevinska dozvola		Program		
Početak radova:		Projekt/investicija:		
Izmjena IP		Investitor:		
Uporabna dozvola		**Namjena i cilj: NERAZVRSTANE CESTE - Rekonstrukcija Paduljskog puta (prometnica, oo, jr, voda, kanalizacija, plin) (cca. 600,00 m)- priprema**		
Predaja na uporabu				
Konačni obračun				
Prijenos u dugotr. nefinan. imovinu				
Proj.uključuje gradnju (DA/NE):				

RASHODI I IZDACI ZA INVESTICIJE			Ukupno	Izvršeno do 2007.	Osigurano u proračunu ili rebalansu za 2008.	Planirano financiranje investicije			
						2009.	2010.	2011.	nakon 2011.
Račun	Naziv računa računskog plana		1	2	3	4	5	6	7
4213	Rekonstrukcija Paduljskog puta (prometnica, oo, jr, voda, kanalizacija, plin) (cca. 600,00 m)- priprema		400.000,00			400.000,00			
Ukupno rashodi i izdaci			400.000,00	0,00	0,00	400.000,00			

IZVORI FINANCIRANJA				Ukupno	Izvršeno do 2007.	Osigurano u proračunu ili rebalansu za 2008.	Planirano financiranje investicije			
							2009.	2010.	2011.	nakon 2011.
		Račun	Naziv računa računskog plana	1	2	3	4	5	6	7
1.	Opći prihodi i primici									
			Ukupno 1.							
2.	Vlastiti prihodi									
			Ukupno 2.							
3.	Prihodi za posebne namjene	6523	Komunalni doprinos	400.000,00			400.000,00			
			Ukupno 3.	400.000,00			400.000,00			
4.	Pomoći									
			Ukupno 4.							
5.	Donacije									
			Ukupno 5.							
6.	Prihodi od nefinancijske imovine i nadoknade šteta s osnova osiguranja									
			Ukupno 6.							
7.	Namjenski primici od zaduživanja									
			Ukupno 7.							
			IZVORI SVEUKUPNO:	400.000,00			400.000,00			

FINANCIJSKI PLAN RAZVOJNIH PROGRAMA
INVESTICIJE

u kunama - tekuće cijene

Stanje investicijskog ciklusa (događaj)	Datum		Šifra	Naziv
Potvrda DIP		Proračunski korisnik:		UPRAVNI ODJEL ZA KOMUNALNI SUSTAV I IMOVINU
Potvrda LD/DPU		Općina/grad/županija		
Lokacijska dozvola:		Regionalni razvojni program :		
Potvrda IP		Državni razvojni program :		
Građevinska dozvola		Program		
Početak radova:		Projekt/investicija:		
Izmjena IP		Investitor:		
Uporabna dozvola		**Namjena i cilj: NERAZVRSTANE CESTE - Izgradnja Črnjine ulice, Argonautske ulice i dijela ulice Istarski razvod (prometnica, oo, jr) (cca. 350 m)- priprema**		
Predaja na uporabu				
Konačni obračun				
Prijenos u dugotr. nefinan. imovinu				
Proj.uključuje gradnju (DA/NE):				

RASHODI I IZDACI ZA INVESTICIJE			Ukupno	Izvršeno do 2007.	Osigurano u proračunu ili rebalansu za 2008.	Planirano financiranje investicije			
						2009.	2010.	2011.	nakon 2011.
	Račun	Naziv računa računskog plana	1	2	3	4	5	6	7
	4213	Izgradnja Črnjine ulice, Argonautske ulice i dijela ulice Istarski razvod (prometnica, oo, jr) (cca. 350 m)- priprema	350.000,00			350.000,00			
	Ukupno rashodi i izdaci		350.000,00	0,00	0,00	350.000,00			

IZVORI FINANCIRANJA				Ukupno	Izvršeno do 2007.	Osigurano u proračunu ili rebalansu za 2008.	Planirano financiranje investicije			
							2009.	2010.	2011.	nakon 2011.
		Račun	Naziv računa računskog plana	1	2	3	4	5	6	7
1.	Opći prihodi i primici	6111	Povrat neutrošenih sredstava komunalnog doprinosa iz prethodnih godina	350.000,00			350.000,00			
			Ukupno 1.	350.000,00			350.000,00			
2.	Vlastiti prihodi									
			Ukupno 2.							
3.	Prihodi za posebne namjene									
			Ukupno 3.							
4.	Pomoći									
			Ukupno 4.							
5.	Donacije									
			Ukupno 5.							
6.	Prihodi od nefinancijske imovine i nadoknade šteta s osnova osiguranja									
			Ukupno 6.							
7.	Namjenski primici od zaduživanja									
			Ukupno 7.							
			IZVORI SVEUKUPNO:	350.000,00			350.000,00			

FINANCIJSKI PLAN RAZVOJNIH PROGRAMA
INVESTICIJE

u kunama - tekuće cijene

Stanje investicijskog ciklusa (događaj)	Datum		Šifra	Naziv
Potvrda DIP		Proračunski korisnik:		UPRAVNI ODJEL ZA KOMUNALNI SUSTAV I IMOVINU
Potvrda LD/DPU		Općina/grad/županija		
Lokacijska dozvola:		Regionalni razvojni program :		
Potvrda IP		Državni razvojni program :		
Građevinska dozvola		Program		
Početak radova:		Projekt/investicija:		
Izmjena IP		Investitor:		
Uporabna dozvola		**Namjena i cilj: NERAZVRSTANE CESTE - Izgradnja dijela ulice Jasne Crnobori (uz ulicu Škokovica) (prometnica, oo, jr) (cca. 70,00 m) - priprema**		
Predaja na uporabu				
Konačni obračun				
Prijenos u dugotr. nefinan. imovinu				
Proj.uključuje gradnju (DA/NE):				

RASHODI I IZDACI ZA INVESTICIJE				Ukupno	Izvršeno do 2007.	Osigurano u proračunu ili rebalansu za 2008.	Planirano financiranje investicije			
							2009.	2010.	2011.	nakon 2011.
		Račun	Naziv računa računskog plana	1	2	3	4	5	6	7
		4213	Izgradnja dijela ulice Jasne Crnobori (uz ulicu Škokovica) (prometnica, oo, jr) (cca. 70,00 m) - priprema	80.000,00			80.000,00			
		Ukupno rashodi i izdaci		80.000,00	0,00	0,00	80.000,00			

IZVORI FINANCIRANJA				Ukupno	Izvršeno do 2007.	Osigurano u proračunu ili rebalansu za 2008.	Planirano financiranje investicije			
							2009.	2010.	2011.	nakon 2011.
		Račun	Naziv računa računskog plana	1	2	3	4	5	6	7
1.	Opći prihodi i primici	6111	Povrat neutrošenih sredstava komunalnog doprinosa iz prethodnih godina	80.000,00			80.000,00			
			Ukupno 1.	80.000,00			80.000,00			
2.	Vlastiti prihodi									
			Ukupno 2.							
3.	Prihodi za posebne namjene									
			Ukupno 3.							
4.	Pomoći									
			Ukupno 4.							
5.	Donacije									
			Ukupno 5.							
6.	Prihodi od nefinancijske imovine i nadoknade šteta s osnova osiguranja									
			Ukupno 6.							
7.	Namjenski primici od zaduživanja									
			Ukupno 7.							
			IZVORI SVEUKUPNO:	80.000,00			80.000,00			

FINANCIJSKI PLAN RAZVOJNIH PROGRAMA
INVESTICIJE

u kunama - tekuće cijene

Stanje investicijskog ciklusa (događaj)	Datum		Šifra	Naziv
Potvrda DIP		Proračunski korisnik:		UPRAVNI ODJEL ZA KOMUNALNI SUSTAV I IMOVINU
Potvrda LD/DPU		Općina/grad/županija		
Lokacijska dozvola:		Regionalni razvojni program :		
Potvrda IP		Državni razvojni program :		
Građevinska dozvola		Program		
Početak radova:		Projekt/investicija:		
Izmjena IP		Investitor:		
Uporabna dozvola		**Namjena i cilj: NERAZVRSTANE CESTE - Izgradnja dijela ulice Viovica (cca. 40,00 m) - priprema**		
Predaja na uporabu				
Konačni obračun				
Prijenos u dugotr. nefinan. imovinu				
Proj.uključuje gradnju (DA/NE):				

RASHODI I IZDACI ZA INVESTICIJE			Ukupno	Izvršeno do 2007.	Osigurano u proračunu ili rebalansu za 2008.	Planirano financiranje investicije			
						2009.	2010.	2011.	nakon 2011.
Račun	Naziv računa računskog plana		1	2	3	4	5	6	7
4213	Izgradnja dijela ulice Viovica (cca. 40,00 m) - priprema		40.000,00			40.000,00			
Ukupno rashodi i izdaci			40.000,00	0,00	0,00	40.000,00			

IZVORI FINANCIRANJA				Ukupno	Izvršeno do 2007.	Osigurano u proračunu ili rebalansu za 2008.	Planirano financiranje investicije			
							2009.	2010.	2011.	nakon 2011.
		Račun	Naziv računa računskog plana	1	2	3	4	5	6	7
1.	Opći prihodi i primici	6111	Povrat neutrošenih sredstava komunalnog doprinosa iz prethodnih godina	40.000,00			40.000,00			
			Ukupno 1.	40.000,00			40.000,00			
2.	Vlastiti prihodi									
			Ukupno 2.							
3.	Prihodi za posebne namjene									
			Ukupno 3.							
4.	Pomoći									
			Ukupno 4.							
5.	Donacije									
			Ukupno 5.							
6.	Prihodi od nefinancijske imovine i nadoknade šteta s osnova osiguranja									
			Ukupno 6.							
7.	Namjenski primici od zaduživanja									
			Ukupno 7.							
			IZVORI SVEUKUPNO:	40.000,00			40.000,00			

FINANCIJSKI PLAN RAZVOJNIH PROGRAMA
INVESTICIJE

u kunama - tekuće cijene

Stanje investicijskog ciklusa (događaj)	Datum		Šifra	Naziv
Potvrda DIP		Proračunski korisnik:		UPRAVNI ODJEL ZA KOMUNALNI SUSTAV I IMOVINU
Potvrda LD/DPU		Općina/grad/županija		
Lokacijska dozvola:		Regionalni razvojni program :		
Potvrda IP		Državni razvojni program :		
Građevinska dozvola		Program		
Početak radova:		Projekt/investicija:		
Izmjena IP		Investitor:		
Uporabna dozvola		**Namjena i cilj:GROBLJA - Izgradnja proširenja groblja Monte Giro – izrada projektne dokumentacije**		
Predaja na uporabu				
Konačni obračun				
Prijenos u dugotr. nefinan. imovinu				
Proj.uključuje gradnju (DA/NE):				

RASHODI I IZDACI ZA INVESTICIJE				Ukupno	Izvršeno do 2007.	Osigurano u proračunu ili rebalansu za 2008.	Planirano financiranje investicije			
							2009.	2010	2011	nakon 2011.
		Račun	Naziv računa računskog plana	1	2	3	4	5	6	7
		4214	Izgradnja proširenja groblja Monte Giro – izrada projektne dokumentacije	350.000,00			350.000,00			
		Ukupno rashodi i izdaci		350.000,00			350.000,00			

IZVORI FINANCIRANJA				Ukupno	Izvršeno do 2007.	Osigurano u proračunu ili rebalansu za 2008.	Planirano financiranje investicije			
							2008	2009	2010	nakon 2011.
		Račun	Naziv računa računskog plana	1	2	3	4	5	6	7
1.	Opći prihodi i primici	6111	Povrat neutrošenih sredstava komunalnog doprinosa iz prethodnih godina	350.000,00			350.000,00			
			Ukupno 1.	350.000,00			350.000,00			
2.	Vlastiti prihodi									
			Ukupno 2.							
3.	Prihodi za posebne namjene									
			Ukupno 3.							
4.	Pomoći									
			Ukupno 4.							
5.	Donacije									
			Ukupno 5.							
6.	Prihodi od nefinančijske imovine i nadoknade šteta s osnova osiguranja									
			Ukupno 6.							
7.	Namjenski primici od zaduživanja									
			Ukupno 7.							
			IZVORI SVEUKUPNO:	350.000,00			350.000,00			

FINANCIJSKI PLAN RAZVOJNIH PROGRAMA
INVESTICIJE

u kunama - tekuće cijene

Stanje investicijskog ciklusa (događaj)	Datum		Šifra	Naziv
Potvrda DIP		Proračunski korisnik:		UPRAVNI ODJEL ZA KOMUNALNI SUSTAV I IMOVINU
Potvrda LD/DPU		Općina/grad/županija		
Lokacijska dozvola:		Regionalni razvojni program :		
Potvrda IP		Državni razvojni program :		
Građevinska dozvola		Program		
Početak radova:		Projekt/investicija:		
Izmjena IP		Investitor:		
Uporabna dozvola		**Namjena i cilj: JAVNA RASVJETA - Izgradnja JR na dijelu Vodnjanske ceste, cca. 1.850,00 m – I faza**		
Predaja na uporabu				
Konačni obračun				
Prijenos u dugotr. nefinan. imovinu				
Proj.uključuje gradnju (DA/NE):				

RASHODI I IZDACI ZA INVESTICIJE		Ukupno	Izvršeno do 2007.	Osigurano u proračunu ili rebalansu za 2008.	Planirano financiranje investicije			
					2009.	2010.	2011.	nakon 2011.
Račun	Naziv računa računskog plana	1	2	3	4	5	6	7
4213	Izgradnja JR na dijelu Vodnjanske ceste, cca. 1.850,00 m – I faza	1.920.000,00		120.000,00	1.800.000,00			
Ukupno rashodi i izdaci		1.920.000,00	0,00	120.000,00	1.800.000,00	0,00		

IZVORI FINANCIRANJA				Ukupno	Izvršeno do 2007.	Osigurano u proračunu ili rebalansu za 2008.	Planirano financiranje investicije			
							2009.	2010.	2011.	nakon 2011.
		Račun	Naziv računa računskog plana	1	2	3	4	5	6	7
1.	Opći prihodi i primici	6111	Povrat neutrošenih sredstava komunalnog doprinosa iz prethodnih godina	1.800.000,00			1.800.000,00			
			Ukupno 1.	1.800.000,00			1.800.000,00			
2.	Vlastiti prihodi									
			Ukupno 2.							
3.	Prihodi za posebne namjene	6523	Komunalni doprinos	120.000,00		120.000,00				
			Ukupno 3.	120.000,00		120.000,00				
4.	Pomoći									
			Ukupno 4.							
5.	Donacije									
			Ukupno 5.							
6.	Prihodi od nefinancijske imovine i nadoknade šteta s osnova osiguranja									
			Ukupno 6.							
7.	Namjenski primici od zaduživanja									
			Ukupno 7.							
			IZVORI SVEUKUPNO:	1.920.000,00		120.000,00	1.800.000,00			

FINANCIJSKI PLAN RAZVOJNIH PROGRAMA
INVESTICIJE

u kunama - tekuće cijene

Stanje investicijskog ciklusa (događaj)	Datum		Šifra	Naziv
Potvrda DIP		Proračunski korisnik:		UPRAVNI ODJEL ZA KOMUNALNI SUSTAV I IMOVINU
Potvrda LD/DPU		Općina/grad/županija		
Lokacijska dozvola:		Regionalni razvojni program :		
Potvrda IP		Državni razvojni program :		
Građevinska dozvola		Program		
Početak radova:		Projekt/investicija:		
Izmjena IP		Investitor:		
Uporabna dozvola		**Namjena i cilj: JAVNA RASVJETA - Izgradnja JR u Titovom parku (cca.100 m)**		
Predaja na uporabu				
Konačni obračun				
Prijenos u dugotr. nefinan. imovinu				
Proj.uključuje gradnju (DA/NE):				

RASHODI I IZDACI ZA INVESTICIJE				Ukupno	Izvršeno do 2007.	Osigurano u proračunu ili rebalansu za 2008.	Planirano financiranje investicije			
							2009.	2010.	2011.	nakon 2011.
		Račun	Naziv računa računskog plana	1	2	3	4	5	6	7
		4213	Izgradnja JR u Titovom parku (cca.100 m)	150.000,00			150.000,00			
		Ukupno rashodi i izdaci		150.000,00			150.000,00			

IZVORI FINANCIRANJA				Ukupno	Izvršeno do 2007.	Osigurano u proračunu ili rebalansu za 2008.	Planirano financiranje investicije			
							2009.	2010.	2011.	nakon 2011.
		Račun	Naziv računa računskog plana	1	2	3	4	5	6	7
1.	Opći prihodi i primici	6111	Povrat neutrošenih sredstava komunalnog doprinosa iz prethodnih godina	150.000,00			150.000,00			
			Ukupno 1.	150.000,00			150.000,00			
2.	Vlastiti prihodi									
			Ukupno 2.							
3.	Prihodi za posebne namjene									
			Ukupno 3.							
4.	Pomoći									
			Ukupno 4.							
5.	Donacije									
			Ukupno 5.							
6.	Prihodi od nefinancijske imovine i nadoknade šteta s osnova osiguranja									
			Ukupno 6.							
7.	Namjenski primici od zaduživanja									
			Ukupno 7.							
			IZVORI SVEUKUPNO:	150.000,00			150.000,00			

FINANCIJSKI PLAN RAZVOJNIH PROGRAMA
INVESTICIJE

u kunama - tekuće cijene

Stanje investicijskog ciklusa (događaj)	Datum		Šifra	Naziv
Potvrda DIP		Proračunski korisnik:		UPRAVNI ODJEL ZA KOMUNALNI SUSTAV I IMOVINU
Potvrda LD/DPU		Općina/grad/županija		
Lokacijska dozvola:		Regionalni razvojni program :		
Potvrda IP		Državni razvojni program :		
Građevinska dozvola		Program		
Početak radova:		Projekt/investicija:		
Izmjena IP		Investitor:		
Uporabna dozvola		**Namjena i cilj: Ulica Prekomorskih brigada**		
Predaja na uporabu				
Konačni obračun				
Prijenos u dugotr. nefinan. imovinu				
Proj.uključuje gradnju (DA/NE):				

RASHODI I IZDACI ZA INVESTICIJE			Ukupno	Izvršeno do 2007.	Osigurano u proračunu ili rebalansu za 2008.	Planirano financiranje investicije			
						2009.	2010.	2011.	nakon 2011.
	Račun	Naziv računa računskog plana	1	2	3	4	5	6	7
	4264	Projektna dokumentacija	1.600.000,00		1.600.000,00				
	4111	Zemljište-otkupi i izvlaštenje	16.000.000,00		6.000.000,00	10.000.000,00			
	4213	Proširenje Ulice Prekomorskih brigada	53.400.000,00		3.400.000,00	32.000.000,00	9.000.000,00	9.000.000,00	
	4213	Izgradnja oborinske odvodnje (cca. 3.600,00 m) ulice Prekomorskih brigada, sa izgradnjom devijacija i privoza raskršćima (cca. 12.000,00 m2)	22.000.000,00			16.000.000,00	3.000.000,00	3.000.000,00	
	4213	Izgradnja JR (cca. 3.600,00 m) ulice Prekomorskih brigada	16.000.000,00			12.000.000,00	2.000.000,00	2.000.000,00	
	Ukupno rashodi i izdaci		109.000.000,00		11.000.000,00	70.000.000,00	14.000.000,00	14.000.000,00	

IZVORI FINANCIRANJA				Ukupno	Izvršeno do 2007.	Osigurano u proračunu ili rebalansu za 2008.	Planirano financiranje investicije			
							2009.	2010.	2011.	nakon 2011.
		Račun	Naziv računa računskog plana	1	2	3	4	5	6	7
1.	Opći prihodi i primici	6111	Povrat neutrošenih sredstava komunalnog doprinosa iz prethodnih godina	12.000.000,00			12.000.000,00			
			Ukupno 1.	12.000.000,00			12.000.000,00			
2.	Vlastiti prihodi									
			Ukupno 2.							
3.	Prihodi za posebne namjene	6523	Komunalni doprinos	26.000.000,00			16.000.000,00	5.000.000,00	5.000.000,00	
			Ukupno 3.	26.000.000,00			16.000.000,00	5.000.000,00	5.000.000,00	
4.	Pomoći									
			Ukupno 4.							
5.	Donacije									
			Ukupno 5.							
6.	Prihodi od nefinancijske imovine i nadoknade šteta s osnova osiguranja	7111	Zemljište	11.000.000,00		11.000.000,00				
		6332	Kapitalne pomoći iz državnog proračuna	16.000.000,00			10.000.000,00	3.000.000,00	3.000.000,00	
		6342	Kapitalne pomoći od izvanproračunskih korisnika - ŽUC	44.000.000,00			32.000.000,00	6.000.000,00	6.000.000,00	
			Ukupno 6.	71.000.000,00		11.000.000,00	42.000.000,00	9.000.000,00	9.000.000,00	
7.	Namjenski primici od zaduživanja									
			Ukupno 7.							
			IZVORI SVEUKUPNO:	109.000.000,00		11.000.000,00	70.000.000,00	14.000.000,00	14.000.000,00	

FINANCIJSKI PLAN RAZVOJNIH PROGRAMA
INVESTICIJE

u kunama - tekuće cijene

Stanje investicijskog ciklusa (događaj)	Datum		Šifra	Naziv
Potvrda DIP		Proračunski korisnik:		UPRAVNI ODJEL ZA KOMUNALNI SUSTAV I IMOVINU
Potvrda LD/DPU		Općina/grad/županija		
Lokacijska dozvola:		Regionalni razvojni program :		
Potvrda IP		Državni razvojni program :		
Građevinska dozvola		Program		
Početak radova:		Projekt/investicija:		
Izmjena IP		Investitor:		
Uporabna dozvola		**Namjena i cilj: Opskrba pitkom vodom**		
Predaja na uporabu				
Konačni obračun				
Prijenos u dugotr. nefinan. imovinu				
Proj.uključuje gradnju (DA/NE):				

RASHODI I IZDACI ZA INVESTICIJE				Ukupno	Izvršeno do 2007	Osigurano u proračunu ili rebalansu za 2008.	Planirano financiranje investicije			
							2009.	2010.	2011.	nakon 2011.
		Račun	Naziv računa računskog plana	1	2	3	4	5	6	7
		4213	Izrada projektne dokumentacije, izgradnja vodovodne mreže i nadzor u naselju Šikići cca. L= 1110,00 m	1.016.770,40		51.907,00	100.000,00	864.863,40		
		4213	Izgradnja vodovodne mreže i nadzor u naselju Veli Vrh (oko škole) cca. L=929 m NL. DN 100	1.316.630,00			526.780,00	789.850,00		
		4213	Izrada projektne dokumentacije,izgradnja i nadzor nad izgradnjom vodovodne mreže na Gregovici u ul. Istarskog razvoda i Argonautskoj,L= 550,00 m',DN 100	770.146,35			770.146,35			
		4213	Izrada projektne dokumentacije, izgradnja vodovodne mreže i nadzor u Japodskoj ulici cca. L=550 m NL. DN 100	810.547,70		40.401,35	100.000,00	670.146,35		
		4213	Izgradnja vodovodne mreže i nadzor lokacija Valmarin cca. L=300 m NL. DN 100	450.000,00			450.000,00			
		4213	Izrada projektne dokumentacije, izgradnja vodovodne mreže i nadzor u ulici Prilaz Plazine u Štinjanu cca. L=198 m NL. DN 100	202.398,00			202.398,00			
		4213	Izrada projektne dokumentacije, izgradnja vodovodne mreže i nadzor u Busolerskoj ulici cca. L= 277 m	353.175,65			353.175,65			
		Ukupno rashodi i izdaci		4.919.668,10		92.308,35	2.502.500,00	2.324.859,75		

IZVORI FINANCIRANJA				Ukupno	Izvršeno do 20067	Osigurano u proračunu ili rebalansu za 2008.	Planirano financiranje investicije			
							2009.	2010.	2011.	nakon 2011
		Račun	Naziv računa računskog plana	1	2	3	4	5	6	7
1.	Opći prihodi i primici	6111	Povrat neutrošenih sredstava naknade za priključke iz prethodnih godina	1.102.500,00			1.102.500,00			
			Ukupno 1.	1.102.500,00			1.102.500,00			
2.	Vlastiti prihodi									
			Ukupno 2.							
3.	Prihodi za posebne namjene	6526	Ostali nespomenuti prihodi-naknada za priključke	3.817.168,10		92.308,35	1.400.000,00	2.324.859,75		0,00
			Ukupno 3.	3.817.168,10		92.308,35	1.400.000,00	2.324.859,75		0,00
4.	Pomoći									
			Ukupno 4.							
5.	Donacije									
			Ukupno 5.							
6.	Prihodi od nefinancijske imovine i nadoknade šteta s osnova osiguranja									
			Ukupno 6.							
7.	Namjenski primici od									
			Ukupno 7.							
			IZVORI SVEUKUPNO:	4.919.668,10		92.308,35	2.502.500,00	2.324.859,75		

FINANCIJSKI PLAN RAZVOJNIH PROGRAMA
INVESTICIJE

u kunama - tekuće cijene

Stanje investicijskog ciklusa (događaj)	Datum		Šifra	Naziv
Potvrda DIP		Proračunski korisnik:		UPRAVNI ODJEL ZA KOMUNALNI SUSTAV I IMOVINU
Potvrda LD/DPU		Općina/grad/županija		
Lokacijska dozvola:		Regionalni razvojni program :		
Potvrda IP		Državni razvojni program :		
Građevinska dozvola		Program		
Početak radova:		Projekt/investicija:		
Izmjena IP		Investitor:		
Uporabna dozvola		**Namjena i cilj: Odvodnja i pročišćavanje otpadnih voda**		
Predaja na uporabu				
Konačni obračun				
Prijenos u dugotr. nefinan. imovinu				

RASHODI I IZDACI ZA INVESTICIJE			Ukupno	Izvršeno do 2007.	Osigurano u Proračunu ili rebalansu za 2008.	Planirano financiranje investicije			
						2009.	2010.	2011.	nakon 2011.
Račun		Naziv računa računskog plana	1	2	3	4	5	6	7
4213		Izgradnja CS"Štinjan" sa tlačnim vodom L=442 m1	1.320.000,00		20.000,00	1.300.000,00			
4213		Fekalna kanalizacija dijela naselja Valdebek; nastavak kanala K-11 L=380 m	420.000,00			420.000,00			
4213		Fekalna kanalizacija dijela naselja Štinjan; dio ul. Pužar (do nogometnog igrališta i uz tlačni vod); L=692 m	800.000,00			800.000,00			
4213		Fekalna kanalizacija dijela naselja Štinjan; ogranak ul. Pužar; L=70 m	87.500,00			87.500,00			
4213		Izgradnja fekalne kanalizacije naselja Veli Vrh-zapad (Paduljski put); kanal K-8/2 PVC DN200 i nastavak kanala K-8 PVC DN250	459.000,00			459.000,00			
4213		Nastavak gradnje glavnog fekalnog kolektora K-1 naselja Veli Vrh-zapad (Fažanska cesta); L=420 m	392.000,00			392.000,00			
4213		Izrada projektne dokumentacije i ishođenje lokacijske dozvole te rekonstrukcija kanalizacije Nazorove ulice	350.000,00			350.000,00			
4213		Izgradnja, izrada projektne dokumentacije, ishođenje dozvola i rješavanje imovinskopravnih odnosa fekalne kanalizacije dijela Radničke ulice; L=50 m PVC DN200	70.000,00			70.000,00			
4213		Izrada projektne dokumentacije te pribava geodetskih podloga za fekalnu kanalizaciju Grada Pule	100.000,00			100.000,00			
		Ukupno rashodi i izdaci	3.998.500,00		20.000,00	3.978.500,00			

IZVORI FINANCIRANJA				Ukupno	Izvršeno do 2007.	Osigurano u proračunu ili rebalansu za 2008.	Planirano financiranje investicije			
							2009.	2010.	2011.	nakon 2011.
		Račun	Naziv računa računskog plana	1	2	3	4	5	6	7
1.	Opći prihodi i primici	6111	Povrat neutrošenih sredstava naknade za priključke iz prethodnih godina	1.878.500,00			1.878.500,00			
			Ukupno 1.	1.878.500,00			1.878.500,00			
2.	Vlastiti prihodi									
			Ukupno 2.							
3.	Prihodi za posebne namjene			2.120.000,00		20.000,00	2.100.000,00			0,00
			Ukupno 3.	2.120.000,00		20.000,00	2.100.000,00			0,00
4.	Pomoći									
			Ukupno 4.							
5.	Donacije									
			Ukupno 5.							
6.	Prihodi od nefinancijske imovine i nadoknade šteta s osnova osiguranja									
			Ukupno 6.							
7.	Namjenski prihodi od zaduživanja									
			Ukupno 7.							
			IZVORI SVEUKUPNO:	3.998.500,00		20.000,00	3.978.500,00			0,00

FINANCIJSKI PLAN RAZVOJNIH PROGRAMA
INVESTICIJE

u kunama - tekuće cijene

Stanje investicijskog ciklusa (događaj)	Datum		Šifra	Naziv
Potvrda DIP		Proračunski korisnik:		UPRAVNI ODJEL ZA KOMUNALNI SUSTAV I IMOVINU
Potvrda LD/DPU		Općina/grad/županija		
Lokacijska dozvola:		Regionalni razvojni program :		
Potvrda IP		Državni razvojni program :		
Građevinska dozvola		Program		
Početak radova:		Projekt/investicija:		
Izmjena IP		Investitor:		
Uporabna dozvola		**Namjena i cilj: IZGRADNJA KAPITALNIH OBJEKATA**		
Predaja na uporabu				
Konačni obračun				
Prijenos u dugotr. nefinan. imovinu				
Proj.uključuje gradnju (DA/NE):				

RASHODI I IZDACI ZA INVESTICIJE				Ukupno	Izvršeno do 2007.	Osigurano u proračunu ili rebalansu za 2008.	Planirano financiranje investicije			
							2009.	2010.	2011.	nakon 2011.
		Račun	Naziv računa računskog plana	1	2	3	4	5	6	7
		4214	Gradski bazen Pragrande	6.954.593,10	2.504.593,10	2.450.000,00	2.000.000,00			
		4214	Odlagalište Kaštijun	28.145.085,61	10.345.085,61	9.300.000,00	8.500.000,00			
		4214	Vanjska igrališta talijanske škole-udio Grada Pule	2.500.000,00		2.100.000,00	400.000,00			
		4214	Zapadna tribina Gradskog stadiona	3.639.514,00	239.514,00	2.800.000,00	600.000,00			
		4214	Studentski hotel i restoran - udio Grada Pule	3.000.000,00		200.000,00	500.000,00	2.300.000,00		
		Ukupno rashodi i izdaci		44.239.192,71	13.089.192,71	16.850.000,00	12.000.000,00	2.300.000,00		

IZVORI FINANCIRANJA				Ukupno	Izvršeno do 2007.	Osigurano u proračunu ili rebalansu za 2008.	Planirano financiranje investicije			
							2009.	2010.	2011.	nakon 2011.
		Račun	Naziv računa računskog plana	1	2	3	4	5	6	7
1.	Opći prihodi i primici									
			Ukupno 1.							
2.	Vlastiti prihodi									
			Ukupno 2.							
3.	Prihodi za posebne namjene									
			Ukupno 3.							
4.	Pomoći	6342	Kapitalne pomoći od izvanproračunskih fondova za zbrinjavanje otpada	7.927.348,04	2.877.348,04	2.800.000,00	2.250.000,00			
			Ukupno 4.	7.927.348,04	2.877.348,04	2.800.000,00	2.250.000,00			
5.	Donacije									
			Ukupno 5.							
6.	Prihodi od nefinancijske imovine i nadoknade šteta s osnova osiguranja	7111	Zemljište	36.311.844,67	10.211.844,67	14.050.000,00	9.750.000,00	2.300.000,00		
			Ukupno 6.	36.311.844,67	10.211.844,67	14.050.000,00	9.750.000,00	2.300.000,00		
7.	Namjenski primici od zaduživanja									
			Ukupno 7.							
			IZVORI SVEUKUPNO:	44.239.192,71	13.089.192,71	16.850.000,00	12.000.000,00	2.300.000,00		

IV

PRIJELAZNE I ZAKLJUČNE ODREDBE

Članak 5.

Sastavni dio Proračuna Grada Pule za 2009. godinu čini Projekcija Proračuna Grada Pule za 2010. i 2011. godinu u svom općem i posebnom dijelu koja se nalazi u prilogu.

Članak 6.

Ovaj Proračun stupa na snagu osmog dana od dana objave u "Službenim novinama" Grada Pule, a primjenjuje se od 01. siječnja 2009. godine.

Klasa: 400-08/08-01/4
Urbroj: 2168/01-01-04-00-0009-08-43
Pula, 03. prosinca 2008.

GRADSKO VIJEĆE GRADA PULE
PREDSJEDNIK
Denis Martinčić, v.r.

PROJEKCIJA PRORAČUNA GRADA PULE
ZA RAZDOBLJE OD 2009. DO 2011. GODINE

A. RAČUN PRIHODA I RASHODA	PLAN 2008	PLAN 2009	PLAN 2010	PLAN 2011
Prihodi poslovanja	295.492.425,15	388.618.810,00	345.127.720,00	363.419.568,00
Prihodi od prodaje nefinancijske imovine	33.500.000,00	67.200.000,00	45.000.000,00	44.000.000,00
UKUPNO PRIHODI	328.992.425,15	455.818.810,00	390.127.720,00	407.419.568,00
Rashodi poslovanja	237.764.407,00	267.141.196,00	276.585.020,00	284.940.868,00
Rashodi za nabavu nefinancijske imovine	113.128.623,00	231.921.614,00	106.602.700,00	116.118.700,00
UKUPNO RASHODI	350.893.030,00	499.062.810,00	383.187.720,00	401.059.568,00
RAZLIKA - VIŠAK/MANJAK	**-21.900.604,85**	**-43.244.000,00**	**6.940.000,00**	**6.360.000,00**

B. RASPOLOŽIVA SREDSTVA IZ PRETHODNIH GODINA

(VIŠAK PRIHODA I REZERVIRANJA/MANJAK) Raspoloživa sredstva iz prethodnih godina	25.862.604,85	15.900.000,00	0,00	0,00

C. RAČUN FINANCIRANJA

Primici od financijske imovine i zaduživanja	2.350.000,00	33.000.000,00	102.000,00	0,00
Izdaci za financijsku imovinu i otplate zajmova	6.312.000,00	5.656.000,00	7.042.000,00	6.360.000,00
NETO ZADUŽIVANJE/ FINANCIRANJE	**-3.962.000,00**	**27.344.000,00**	**-6.940.000,00**	**-6.360.000,00**

VIŠAK/MANJAK + RASPOLOŽIVA SREDSTVA IZ PRETHODNIH GODINA + NETO ZADUŽIVANJE/ FINANCIRANJE	**0,00**	**0,00**	**0,00**	**0,00**

LOKACIJSKA KLASIFIKACIJA: G359

A RAČUN PRIHODA I RASHODA
PRIHODI

RAZRED	SKUPINA	PODSKUPINA	ODJELJAK	OSNOVNI RAČUN	VRSTA PRIHODA	PLAN 2008	PLAN 2009	PLAN 2010	PLAN 2011
6					PRIHODI POSLOVANJA				
	61				PRIHODI OD POREZA	160.104.862,00	176.230.203,00	186.227.895,00	196.344.120,00
	63				POMOĆI IZ INOZEMSTVA (DAROVNICE) I OD SUBJEKATA UNUTAR OPĆE DRŽAVE	11.122.206,00	78.132.978,00	13.807.778,00	14.747.778,00
	64				PRIHODI OD IMOVINE	42.932.000,00	36.850.000,00	35.850.000,00	36.250.000,00
	65				PRIHODI OD ADMINISTRATIVNIH PRISTOJBI I PO POSEBNIM PROPISIMA	80.397.457,15	97.155.629,00	108.982.047,00	115.807.670,00
	66				OSTALI PRIHODI	935.900,00	250.000,00	260.000,00	270.000,00
	I					295.492.425,15	388.618.810,00	345.127.720,00	363.419.568,00
7					PRIHODI OD PRODAJE NEFINANCIJSKE IMOVINE				
	71				PRIHODI OD PRODAJE NEPROIZVEDENE DUGOTRAJNE IMOVINE	28.000.000,00	57.200.000,00	35.000.000,00	36.000.000,00
	72				PRIHODI OD PRODAJE PROIZVEDENE DUGOTRAJNE IMOVINE	5.500.000,00	10.000.000,00	10.000.000,00	8.000.000,00
	II				SVEUKUPNO PRIHODI OD PRODAJE NEFINANCIJSKE IMOVINE	33.500.000,00	67.200.000,00	45.000.000,00	44.000.000,00
UKUPNO						328.992.425,15	455.818.810,00	390.127.720,00	407.419.568,00

A RAČUN PRIHODA I RASHODA
RASHODI

RAZRED	SKUPINA	PODSKUPINA	ODJELJAK	OPIS	PLAN 2008	PLAN 2009	PLAN 2010	PLAN 2011
3				RASHODI POSLOVANJA				
	31			RASHODI ZA ZAPOSLENE	71.999.775,00	85.754.939,00	89.657.216,00	93.236.394,00
	32			MATERIJALNI RASHODI	90.102.058,00	97.810.817,00	98.319.464,00	101.703.603,00
	34			FINANCIJSKI RASHODI	1.674.700,00	3.084.400,00	3.834.200,00	3.634.200,00
	35			SUBVENCIJE	14.917.900,00	16.481.640,00	16.981.640,00	17.031.640,00
	36			POMOĆI DANE U INOZEMSTVO I UNUTAR OPĆE DRŽAVE	0,00	2.060.000,00	2.280.000,00	2.430.000,00
	37			NAKNADE GRAĐANIMA I KUĆANSTVIMA NA TEMELJU OSIGURANJA I DRUGE NAKNADE	10.650.000,00	12.279.800,00	12.402.000,00	12.552.000,00
	38			OSTALI RASHODI	48.419.974,00	49.669.600,00	53.110.500,00	54.353.031,00
	I			SVEUKUPNO RASHODI POSLOVANJA	237.764.407,00	267.141.196,00	276.585.020,00	284.940.868,00
4				RASHODI ZA NABAVU NEFINANCIJSKE IMOVINE				
	41			RASHODI ZA NABAVU NEPROIZVEDENE DUGOTRAJNE IMOVINE	20.953.000,00	25.215.000,00	17.720.000,00	17.860.000,00
	42			RASHODI ZA NABAVU PROIZVEDENE DUGOTRAJNE IMOVINE	82.194.292,00	168.083.200,00	83.152.700,00	92.228.700,00
	45			RASHODI ZA DODATNA ULAGANJA NA NEFINANCIJSKOJ IMOVINI	9.981.331,00	38.623.414,00	5.730.000,00	6.030.000,00
	II			SVEUKUPNO RASHODI ZA NABAVU NEFINANCIJSKE IMOVINE	113.128.623,00	231.921.614,00	106.602.700,00	116.118.700,00
UKUPNO					350.893.030,00	499.062.810,00	383.187.720,00	401.059.568,00

C RAČUN FINANCIRANJA

RAZRED	SKUPINA	PODSKUPINA	ODJELJAK	VRSTA OTPLATE	PLAN 2008	PLAN 2009	PLAN 2010	PLAN 2011
5				IZDACI ZA FINANCIJSKU IMOVINU I OTPLATE ZAJMOVA				
	51			IZDACI ZA DANE ZAJMOVE	50.000,00	50.000,00	50.000,00	50.000,00
	53			IZDACI ZA DIONICE I UDJELE U GLAVNICI	2.462.000,00	1.706.000,00	892.000,00	60.000,00
	54			IZDACI ZA OTPLATU GLAVNICE PRIMLJENIH ZAJMOVA	3.800.000,00	3.900.000,00	6.100.000,00	6.250.000,00
8				PRIMICI OD FINANCIJSKE IMOVINE I ZADUŽIVANJA				
	81			PRIMLJENE OTPLATE (POVRATI) GLAVNICE DANIH ZAJMOVA	2.350.000,00	0,00	102.000,00	0,00
	84			PRIMICI OD ZADUŽIVANJA	0,00	33.000.000,00	0,00	0,00
UKUPNO RAČUN FINANCIRANJA					-3.962.000,00	27.344.000,00	-6.940.000,00	-6.360.000,00

POZICIJA	RAZRED	SKUPINA	PODSKUPINA	ODJELJAK	OPIS	PLAN 2008	PLAN 2009	PLAN 2010	PLAN 2011
GLAVA 00101- JAVNA UPRAVA I ADMINISTRACIJA ODJELA						**23.404.330,00**	**24.360.000,00**	**24.853.000,00**	**25.493.000,00**
PROGRAM 1001: PRIPREMA I DONOŠENJE AKATA IZ DJELOKRUGA ODJELA						**23.404.330,00**	**24.360.000,00**	**24.853.000,00**	**25.493.000,00**
AKTIVNOST A101001: ADMINISTRATIVNO, TEHNIČKO I STRUČNO OSOBLJE						*14.440.000,00*	*15.760.000,00*	*16.240.000,00*	*16.720.000,00*
FUNKCIJSKA KLASIFIKACIJA 0111 - IZVRŠNA I ZAKONODAVNA TIJELA									
	3				**RASHODI POSLOVANJA**				
		31			**RASHODI ZA ZAPOSLENE**	**9.200.000,00**	**9.375.000,00**	**9.575.000,00**	**9.875.000,00**
		32			**MATERIJALNI RASHODI**	**5.240.000,00**	**6.385.000,00**	**6.665.000,00**	**6.845.000,00**
AKTIVNOST A101002:PREDSTAVNIČKA, IZVRŠNA I RADNA TIJELA GRADA						*5.843.000,00*	*5.490.000,00*	*5.733.000,00*	*5.843.000,00*
FUNKCIJSKA KLASIFIKACIJA 0111 - IZVRŠNA I ZAKONODAVNA TIJELA									
	3				**RASHODI POSLOVANJA**				
		32			**MATERIJALNI RASHODI**	**4.343.000,00**	**4.040.000,00**	**4.233.000,00**	**4.343.000,00**
		38			**OSTALI RASHODI**	**1.500.000,00**	**1.450.000,00**	**1.500.000,00**	**1.500.000,00**
AKTIVNOST A101006:UVOĐENJE ISO STANDARDA						*0,00*	*110.000,00*	*0,00*	*0,00*
FUNKCIJSKA KLASIFIKACIJA 0111 - IZVRŠNA I ZAKONODAVNA TIJELA									
	3				**RASHODI POSLOVANJA**				
		32			**MATERIJALNI RASHODI**	**0,00**	**110.000,00**	**0,00**	**0,00**
KAPITALNI PROJEKAT K101001: INFORMATIZACIJA						*615.330,00*	*727.000,00*	*777.000,00*	*827.000,00*
FUNKCIJSKA KLASIFIKACIJA 0111 - IZVRŠNA I ZAKONODAVNA TIJELA									
	4				**RASHODI ZA NABAVU NEFINANCIJSKE IMOVINE**				
		41			**RASHODI ZA NABAVU NEPROIZVEDENE DUGOTRAJNE IMOVINE**	**176.000,00**	**350.000,00**	**400.000,00**	**450.000,00**
		42			**RASHODI ZA NABAVU PROIZVEDENE DUGOTRAJNE IMOVINE**	**439.330,00**	**377.000,00**	**377.000,00**	**377.000,00**
AKTIVNOST A101003: IZRADA SUSTAVA ZA UPRAVLJANJE DOKUMENTIMA						*750.000,00*	*280.000,00*	*280.000,00*	*280.000,00*
FUNKCIJSKA KLASIFIKACIJA 0111 - IZVRŠNA I ZAKONODAVNA TIJELA									
	3				**RASHODI POSLOVANJA**				
		32			**MATERIJALNI RASHODI**	**173.000,00**	**280.000,00**	**280.000,00**	**280.000,00**
	4				**RASHODI ZA NABAVU NEFINANCIJSKE IMOVINE**				
		41			**RASHODI ZA NABAVU NEPROIZVEDENE DUGOTRAJNE IMOVINE**	**577.000,00**	**0,00**	**0,00**	**0,00**
AKTIVNOST A101004: IZRADA WEB STRANICA						*63.000,00*	*0,00*	*0,00*	*0,00*
FUNKCIJSKA KLASIFIKACIJA 0111 - IZVRŠNA I ZAKONODAVNA TIJELA									
	3				**RASHODI POSLOVANJA**				
		32			**MATERIJALNI RASHODI**	**63.000,00**	**0,00**	**0,00**	**0,00**
AKTIVNOST A101007: RAZVOJ WEB SERVISA						*0,00*	*70.000,00*	*0,00*	*0,00*
FUNKCIJSKA KLASIFIKACIJA 0111 - IZVRŠNA I ZAKONODAVNA TIJELA									
	3				**RASHODI POSLOVANJA**				
		32			**MATERIJALNI RASHODI**	**0,00**	**70.000,00**	**0,00**	**0,00**
AKTIVNOST A101008: IZGRADNJA WIRELESS MREŽE						*0,00*	*100.000,00*	*0,00*	*0,00*
FUNKCIJSKA KLASIFIKACIJA 0111 - IZVRŠNA I ZAKONODAVNA TIJELA									
	3				**RASHODI POSLOVANJA**				
		32			**MATERIJALNI RASHODI**	**0,00**	**100.000,00**	**0,00**	**0,00**
KAPITALNI PROJEKAT K101002: OPREMANJE PROSTORIJA ZA UREDOVANJE						**840.000,00**	**1.170.000,00**	**1.170.000,00**	**1.170.000,00**
FUNKCIJSKA KLASIFIKACIJA 0111 - IZVRŠNA I ZAKONODAVNA TIJELA									
	4				**RASHODI ZA NABAVU NEFINANCIJSKE IMOVINE**				
		42			**RASHODI ZA NABAVU PROIZVEDENE DUGOTRAJNE IMOVINE**	**840.000,00**	**1.170.000,00**	**1.170.000,00**	**1.170.000,00**
AKTIVNOST A101005 UREĐENJE PROSTORIJA ZA UREDOVANJE						*853.000,00*	*653.000,00*	*653.000,00*	*653.000,00*
FUNKCIJSKA KLASIFIKACIJA 0111 - IZVRŠNA I ZAKONODAVNA TIJELA									
	3				**RASHODI POSLOVANJA**				
		32			**MATERIJALNI RASHODI**	**853.000,00**	**653.000,00**	**653.000,00**	**653.000,00**

RAZDJEL 001 - UPRAVNI ODJEL ZA LOKALNU SAMOUPRAVU

POZICIJA	RAZRED	SKUPINA	PODSKUPINA	ODJELJAK	OPIS	PLAN 2008	PLAN 2009	PLAN 2010	PLAN 2011
					GLAVA 00102 - MJESNA SAMOUPRAVA	**1.586.000,00**	**1.670.000,00**	**1.688.000,00**	**1.699.000,00**
					PROGRAM 1002: RAZVOJ MJESNE SAMOUPRAVE NA PODRUČJU GRADA PULE	**1.586.000,00**	**1.670.000,00**	**1.688.000,00**	**1.699.000,00**
					AKTIVNOST A102001: OPĆI I ADMINISTRATIVNI POSLOVI	*1.097.000,00*	*1.082.000,00*	*1.097.000,00*	*1.097.000,00*
					FUNKCIJSKA KLASIFIKACIJA 0133 - OSTALE OPĆE USLUGE				
	3				**RASHODI POSLOVANJA**				
		32			**MATERIJALNI RASHODI**	**1.097.000,00**	**1.082.000,00**	**1.097.000,00**	**1.097.000,00**
					KAPITALNI PROJEKAT K101001: OPREMANJE PROSTORA UREDOVANJA MJESNIH ODBORA	**51.000,00**	**68.000,00**	**71.000,00**	**82.000,00**
					FUNKCIJSKA KLASIFIKACIJA 0133 - OSTALE OPĆE USLUGE				
	4				**RASHODI ZA NABAVU NEFINANCIJSKE IMOVINE**				
		42			**RASHODI ZA NABAVU PROIZVEDENE DUGOTRAJNE IMOVINE**	**51.000,00**	**68.000,00**	**71.000,00**	**82.000,00**
					KAPITALNI PROJEKAT K102002: UREĐENJE PROSTORIJA ZA UREDOVANJE MJESNIH ODBORA	**118.000,00**	**200.000,00**	**200.000,00**	**200.000,00**
					FUNKCIJSKA KLASIFIKACIJA 0133 - OSTALE OPĆE USLUGE				
	3				**RASHODI POSLOVANJA**				
		32			**MATERIJALNI RASHODI**	**118.000,00**	**200.000,00**	**200.000,00**	**200.000,00**
					AKTIVNOST A102002: REDOVNA DJELATNOST VIJEĆA	*320.000,00*	*320.000,00*	*320.000,00*	*320.000,00*
					KORISNIK : MJESNI ODBOR STARI GRAD	20.000,00	20.000,00	20.000,00	20.000,00
	3				**RASHODI POSLOVANJA**				
		32			**MATERIJALNI RASHODI**	**16.650,00**	**16.550,00**	**16.650,00**	**16.650,00**
		34			**FINANCIJSKI RASHODI**	**350,00**	**450,00**	**350,00**	**350,00**
		38			**OSTALI RASHODI**	**3.000,00**	**3.000,00**	**3.000,00**	**3.000,00**
					KORISNIK : MJESNI ODBOR GREGOVICA	*20.000,00*	*20.000,00*	*20.000,00*	*20.000,00*
	3				**RASHODI POSLOVANJA**				
		32			**MATERIJALNI RASHODI**	**16.800,00**	**9.600,00**	**16.800,00**	**16.800,00**
		34			**FINANCIJSKI RASHODI**	**300,00**	**300,00**	**300,00**	**300,00**
		38			**OSTALI RASHODI**	**500,00**	**6.100,00**	**500,00**	**500,00**
	4				**RASHODI ZA NABAVU NEFINANCIJSKE IMOVINE**				
		42			**RASHODI ZA NABAVU PROIZVEDENE DUGOTRAJNE IMOVINE**	**2.400,00**	**4.000,00**	**2.400,00**	**2.400,00**
					KORISNIK: MJESNI ODBOR NOVA VERUDA	*20.000,00*	*20.000,00*	*20.000,00*	*20.000,00*
	3				**RASHODI POSLOVANJA**				
		32			**MATERIJALNI RASHODI**	**14.200,00**	**14.200,00**	**14.200,00**	**14.200,00**
		34			**FINANCIJSKI RASHODI**	**300,00**	**300,00**	**300,00**	**300,00**
		38			**OSTALI RASHODI**	**5.500,00**	**5.500,00**	**5.500,00**	**5.500,00**
					KORISNIK: MJESNI ODBOR MONTE ZARO	*20.000,00*	*20.000,00*	*20.000,00*	*20.000,00*
	3				**RASHODI POSLOVANJA**				
		32			**MATERIJALNI RASHODI**	**12.650,00**	**12.550,00**	**12.650,00**	**12.650,00**
		34			**FINANCIJSKI RASHODI**	**350,00**	**450,00**	**350,00**	**350,00**
		38			**OSTALI RASHODI**	**7.000,00**	**7.000,00**	**7.000,00**	**7.000,00**
					KORISNIK: MJESNI ODBOR VIDIKOVAC	*20.000,00*	*20.000,00*	*20.000,00*	*20.000,00*
	3				**RASHODI POSLOVANJA**				
		32			**MATERIJALNI RASHODI**	**19.000,00**	**17.600,00**	**19.000,00**	**19.000,00**
		34			**FINANCIJSKI RASHODI**	**400,00**	**400,00**	**400,00**	**400,00**
		38			**OSTALI RASHODI**	**600,00**	**2.000,00**	**600,00**	**600,00**
					KORISNIK: MJESNI ODBOR VALDEBEK	*20.000,00*	*20.000,00*	*20.000,00*	*20.000,00*
	3				**RASHODI POSLOVANJA**				
		32			**MATERIJALNI RASHODI**	**18.700,00**	**18.700,00**	**18.700,00**	**18.700,00**
		34			**FINANCIJSKI RASHODI**	**300,00**	**300,00**	**300,00**	**300,00**
		38			**OSTALI RASHODI**	**1.000,00**	**1.000,00**	**1.000,00**	**1.000,00**
					KORISNIK: MJESNI ODBOR ŠTINJAN	*20.000,00*	*20.000,00*	*20.000,00*	*20.000,00*
	3				**RASHODI POSLOVANJA**				
		32			**MATERIJALNI RASHODI**	**16.500,00**	**12.000,00**	**16.500,00**	**16.500,00**

POZICIJA	RAZRED	SKUPINA	PODSKUPINA	ODJELJAK	OPIS	PLAN 2008	PLAN 2009	PLAN 2010	PLAN 2011
		34			FINANCIJSKI RASHODI	500,00	500,00	500,00	500,00
		38			OSTALI RASHODI	3.000,00	2.500,00	3.000,00	3.000,00
	4				RASHODI ZA NABAVU NEFINANCIJSKE IMOVINE				
		42			RASHODI ZA NABAVU PROIZVEDENE DUGOTRAJNE IMOVINE	0,00	5.000,00	0,00	0,00
					KORISNIK: MJESNI ODBOR BUSOLER	*20.000,00*	*20.000,00*	*20.000,00*	*20.000,00*
	3				RASHODI POSLOVANJA				
		32			MATERIJALNI RASHODI	14.300,00	14.300,00	14.300,00	14.300,00
		34			FINANCIJSKI RASHODI	200,00	200,00	200,00	200,00
		38			OSTALI RASHODI	5.500,00	5.500,00	5.500,00	5.500,00
					KORISNIK: MJESNI ODBOR ARENA	*20.000,00*	*20.000,00*	*20.000,00*	*20.000,00*
	3				RASHODI POSLOVANJA				
		32			MATERIJALNI RASHODI	19.800,00	13.800,00	19.800,00	19.800,00
		34			FINANCIJSKI RASHODI	200,00	200,00	200,00	200,00
		38			OSTALI RASHODI	0,00	6.000,00	0,00	0,00
					KORISNIK: MJESNI ODBOR SV. POLIKARP SISPLAC	*20.000,00*	*20.000,00*	*20.000,00*	*20.000,00*
	3				RASHODI POSLOVANJA				
		32			MATERIJALNI RASHODI	17.500,00	7.500,00	17.500,00	17.500,00
		34			FINANCIJSKI RASHODI	500,00	500,00	500,00	500,00
		38			OSTALI RASHODI	2.000,00	12.000,00	2.000,00	2.000,00
					KORISNIK: MJESNI ODBOR KAŠTANJER	*20.000,00*	*20.000,00*	*20.000,00*	*20.000,00*
	3				RASHODI POSLOVANJA				
		32			MATERIJALNI RASHODI	18.800,00	18.800,00	18.800,00	18.800,00
		34			FINANCIJSKI RASHODI	200,00	200,00	200,00	200,00
		38			OSTALI RASHODI	1.000,00	1.000,00	1.000,00	1.000,00
					KORISNIK: MJESNI ODBOR VELI VRH	*20.000,00*	*20.000,00*	*20.000,00*	*20.000,00*
	3				RASHODI POSLOVANJA				
		32			MATERIJALNI RASHODI	12.700,00	11.000,00	12.700,00	12.700,00
		34			FINANCIJSKI RASHODI	300,00	300,00	300,00	300,00
		38			OSTALI RASHODI	7.000,00	8.700,00	7.000,00	7.000,00
					KORISNIK: MJESNI ODBOR MONVIDAL	*20.000,00*	*20.000,00*	*20.000,00*	*20.000,00*
	3				RASHODI POSLOVANJA				
		32			MATERIJALNI RASHODI	17.400,00	15.800,00	17.400,00	17.400,00
		34			FINANCIJSKI RASHODI	200,00	200,00	200,00	200,00
		38			OSTALI RASHODI	2.400,00	4.000,00	2.400,00	2.400,00
					KORISNIK: MJESNI ODBOR ŠIJANA	*20.000,00*	*20.000,00*	*20.000,00*	*20.000,00*
	3				RASHODI POSLOVANJA				
		32			MATERIJALNI RASHODI	15.200,00	15.200,00	15.200,00	15.200,00
		34			FINANCIJSKI RASHODI	300,00	300,00	300,00	300,00
		38			OSTALI RASHODI	4.500,00	4.500,00	4.500,00	4.500,00
					KORISNIK: MJESNI ODBOR STOJA	*20.000,00*	*20.000,00*	*20.000,00*	*20.000,00*
	3				RASHODI POSLOVANJA				
		32			MATERIJALNI RASHODI	17.700,00	17.700,00	17.700,00	17.700,00
		34			FINANCIJSKI RASHODI	300,00	300,00	300,00	300,00
		38			OSTALI RASHODI	2.000,00	2.000,00	2.000,00	2.000,00
					KORISNIK : MJESNI ODBOR VERUDA	*20.000,00*	*20.000,00*	*20.000,00*	*20.000,00*
	3				RASHODI POSLOVANJA				
		32			MATERIJALNI RASHODI	18.100,00	16.600,00	18.100,00	18.100,00
		34			FINANCIJSKI RASHODI	400,00	400,00	400,00	400,00
		38			OSTALI RASHODI	1.500,00	3.000,00	1.500,00	1.500,00

POZICIJA	RAZRED	SKUPINA	PODSKUPINA	ODJELJAK	OPIS	PLAN 2008	PLAN 2009	PLAN 2010	PLAN 2011
					GLAVA 00103 -MANJINSKA SAMOUPRAVA	**780.000,00**	**870.000,00**	**872.000,00**	**874.000,00**
					PROGRAM 1003: RAZVOJ NACIONALNIH MANJINA NA PODRUČJU GRADA PULE	**780.000,00**	**870.000,00**	**872.000,00**	**874.000,00**
					AKTIVNOST A103001: POSLOVI REDOVNE DJELATNOSTI	*330.000,00*	*330.000,00*	*330.000,00*	*330.000,00*
					FUNKCIJSKA KLASIFIKACIJA 0133 - OSTALE OPĆE USLUGE				
	3				**RASHODI POSLOVANJA**				
		32			**MATERIJALNI RASHODI**	**330.000,00**	**330.000,00**	**330.000,00**	**330.000,00**
					AKTIVNOST A103001: POSLOVI REDOVNE DJELATNOSTI	*450.000,00*	*540.000,00*	*542.000,00*	*544.000,00*
					KORISNIK: VIJEĆE BOŠNJAČKE NACIONALNE MANJINE	50.000,00	60.000,00	62.000,00	64.000,00
	3				**RASHODI POSLOVANJA**				
		31			**RASHODI ZA ZAPOSLENE**	**19.700,00**	**0,00**	**0,00**	**0,00**
		32			**MATERIJALNI RASHODI**	**24.800,00**	**59.000,00**	**61.000,00**	**63.000,00**
		34			**FINANCIJSKI RASHODI**	**1.000,00**	**1.000,00**	**1.000,00**	**1.000,00**
	4				**RASHODI ZA NABAVU NEFINANCIJSKE IMOVINE**				
		42			**RASHODI ZA NABAVU PROIZVEDENE DUGOTRAJNE IMOVINE**	**4.500,00**	**0,00**	**0,00**	**0,00**
					KORISNIK: VIJEĆE ALBANSKE NACIONALNE MANJNE	*50.000,00*	*60.000,00*	*60.000,00*	*60.000,00*
	3				**RASHODI POSLOVANJA**				
		32			**MATERIJALNI RASHODI**	**47.500,00**	**34.500,00**	**34.500,00**	**34.500,00**
		34			**FINANCIJSKI RASHODI**	**500,00**	**500,00**	**500,00**	**500,00**
		38			**OSTALI RASHODI**	**0,00**	**5.000,00**	**5.000,00**	**5.000,00**
	4				**RASHODI ZA NABAVU NEFINANCIJSKE IMOVINE**				
		42			**RASHODI ZA NABAVU PROIZVEDENE DUGOTRAJNE IMOVINE**	**2.000,00**	**20.000,00**	**20.000,00**	**20.000,00**
					KORISNIK: VIJEĆE SLOVENSKE NACIONALNE MANJINE	*50.000,00*	*60.000,00*	*60.000,00*	*60.000,00*
	3				**RASHODI POSLOVANJA**				
		32			**MATERIJALNI RASHODI**	**49.400,00**	**59.400,00**	**59.400,00**	**59.400,00**
		34			**FINANCIJSKI RASHODI**	**600,00**	**600,00**	**600,00**	**600,00**
					KORISNIK: VIJEĆE CRNOGORSKE NACIONALNE MANJINE	*50.000,00*	*60.000,00*	*60.000,00*	*60.000,00*
	3				**RASHODI POSLOVANJA**				
		32			**MATERIJALNI RASHODI**	**27.500,00**	**49.500,00**	**49.500,00**	**49.500,00**
		34			**FINANCIJSKI RASHODI**	**1.000,00**	**500,00**	**500,00**	**500,00**
	4				**RASHODI ZA NABAVU NEFINANCIJSKE IMOVINE**				
		42			**RASHODI ZA NABAVU PROIZVEDENE DUGOTRAJNE IMOVINE**	**21.500,00**	**10.000,00**	**10.000,00**	**10.000,00**
					KORISNIK: VIJEĆE MAKEDONSKE NACIONALNE MANJINE	*50.000,00*	*60.000,00*	*60.000,00*	*60.000,00*
	3				**RASHODI POSLOVANJA**				
		32			**MATERIJALNI RASHODI**	**44.000,00**	**59.000,00**	**59.000,00**	**59.000,00**
		34			**FINANCIJSKI RASHODI**	**1.000,00**	**1.000,00**	**1.000,00**	**1.000,00**
	4				**RASHODI ZA NABAVU NEFINANCIJSKE IMOVINE**				
		42			**RASHODI ZA NABAVU PROIZVEDENE DUGOTRAJNE IMOVINE**	**5.000,00**	**0,00**	**0,00**	**0,00**
					KORISNIK: VIJEĆE SRPSKE NACIONALNE MANJINE	*50.000,00*	*60.000,00*	*60.000,00*	*60.000,00*
	3				**RASHODI POSLOVANJA**				
		32			**MATERIJALNI RASHODI**	**29.800,00**	**44.000,00**	**44.000,00**	**44.000,00**
		34			**FINANCIJSKI RASHODI**	**500,00**	**1.000,00**	**1.000,00**	**1.000,00**
	4				**RASHODI ZA NABAVU NEFINANCIJSKE IMOVINE**				
		42			**RASHODI ZA NABAVU PROIZVEDENE DUGOTRAJNE IMOVINE**	**19.700,00**	**15.000,00**	**15.000,00**	**15.000,00**
					KORISNIK: VIJEĆE MAĐARSKE NACIONALNE MANJINE	*50.000,00*	*60.000,00*	*60.000,00*	*60.000,00*
	3				**RASHODI POSLOVANJA**				
		32			**MATERIJALNI RASHODI**	**38.500,00**	**49.500,00**	**49.500,00**	**49.500,00**
		34			**FINANCIJSKI RASHODI**	**500,00**	**500,00**	**500,00**	**500,00**
		38			**OSTALI RASHODI**	**2.000,00**	**5.000,00**	**5.000,00**	**5.000,00**
	4				**RASHODI ZA NABAVU NEFINANCIJSKE IMOVINE**				

POZICIJA	RAZRED	SKUPINA	PODSKUPINA	ODJELJAK	OPIS	PLAN 2008	PLAN 2009	PLAN 2010	PLAN 2011
		42			RASHODI ZA NABAVU PROIZVEDENE DUGOTRAJNE IMOVINE	9.000,00	5.000,00	5.000,00	5.000,00
					KORISNIK: VIJEĆE ROMSKE NACIONALNE MANJINE	*50.000,00*	*60.000,00*	*60.000,00*	*60.000,00*
	3				RASHODI POSLOVANJA				
		32			MATERIJALNI RASHODI	44.500,00	59.500,00	59.500,00	59.500,00
		34			FINANCIJSKI RASHODI	500,00	500,00	500,00	500,00
	4				RASHODI ZA NABAVU NEFINANCIJSKE IMOVINE				
		42			RASHODI ZA NABAVU PROIZVEDENE DUGOTRAJNE IMOVINE	5.000,00	0,00	0,00	0,00
					KORISNIK: VIJEĆE TALIJANSKE NACIONALNE MANJINE	*50.000,00*	*60.000,00*	*60.000,00*	*60.000,00*
	3				RASHODI POSLOVANJA				
		32			MATERIJALNI RASHODI	39.500,00	39.500,00	39.500,00	39.500,00
		34			FINANCIJSKI RASHODI	500,00	500,00	500,00	500,00
	4				RASHODI ZA NABAVU NEFINANCIJSKE IMOVINE				
		42			RASHODI ZA NABAVU PROIZVEDENE DUGOTRAJNE IMOVINE	10.000,00	20.000,00	20.000,00	20.000,00
					GLAVA 00104 -UDRUGE CIVILNOG DRUŠTVA	1.934.000,00	2.486.000,00	2.466.000,00	2.466.000,00
					PROGRAM 1004: DONACIJE UDRUGAMA GRAĐANA I NEPROFITNIM ORGANIZACIJAMA	1.934.000,00	2.486.000,00	2.466.000,00	2.466.000,00
					AKTIVNOST A104001: UDRUGE CIVILNOG DRUŠTVA	*1.934.000,00*	*2.486.000,00*	*2.466.000,00*	*2.466.000,00*
					FUNKCIJSKA KLASIFIKACIJA 0840 - RELIGIJSKE I DRUGE SLUŽBE ZAJEDNICE				
	3				RASHODI POSLOVANJA				
		32			MATERIJALNI RASHODI	0,00	30.000,00	30.000,00	30.000,00
		38			OSTALI RASHODI	1.934.000,00	2.456.000,00	2.436.000,00	2.436.000,00
					GLAVA 00105 VATROGASTVO I PODRUČNA VATROGASNA ZAJEDNICA	17.132.000,00	18.398.000,00	18.681.424,00	19.348.424,00
					PROGRAM 1005: FINANCIRANJE DJELATNOSTI VATROGASTVA	17.132.000,00	18.398.000,00	18.681.424,00	19.348.424,00
					AKTIVNOST A105001: JAVNA VATROGASNA POSTROJBA PULA	*15.332.000,00*	*16.498.000,00*	*16.693.424,00*	*17.258.424,00*
					FUNKCIJSKA KLASIFIKACIJA 0320 - USLUGE PROTUPOŽARNE ZAŠTITE				
					KORISNIK 34848: JAVNA VATROGASNA POSTROJBA PULA	15.332.000,00	16.498.000,00	16.693.424,00	17.258.424,00
	3				RASHODI POSLOVANJA				
		31			RASHODI ZA ZAPOSLENE	11.336.300,00	12.982.923,00	13.102.347,00	13.602.347,00
		32			MATERIJALNI RASHODI	3.539.700,00	3.217.077,00	3.297.077,00	3.347.077,00
		34			FINANCIJSKI RASHODI	11.500,00	13.000,00	13.000,00	13.000,00
		38			OSTALI RASHODI	10.000,00	10.000,00	0,00	0,00
	4				RASHODI ZA NABAVU NEFINANCIJSKE IMOVINE				
		42			RASHODI ZA NABAVU PROIZVEDENE DUGOTRAJNE IMOVINE	434.500,00	275.000,00	281.000,00	296.000,00
					AKTIVNOST A105002: PODRUČNA VATROGASNA ZAJEDNICA	*1.800.000,00*	*1.900.000,00*	*1.988.000,00*	*2.090.000,00*
					FUNKCIJSKA KLASIFIKACIJA 0320 - USLUGE PROTUPOŽARNE ZAŠTITE				
	3				RASHODI POSLOVANJA				
		32			MATERIJALNI RASHODI	1.800.000,00	1.900.000,00	1.988.000,00	2.090.000,00
					GLAVA 00106 ZAŠTITA I SPAŠAVANJE	786.050,00	856.050,00	916.050,00	941.050,00
					PROGRAM 1006: ZAŠTITA I SPAŠAVANJE	786.050,00	856.050,00	916.050,00	941.050,00
					AKTIVNOST A106001: ZAŠTITA I SPAŠANJE	*786.050,00*	*856.050,00*	*916.050,00*	*941.050,00*
					FUNKCIJSKA KLASIFIKACIJA 0320 - USLUGE PROTUPOŽARNE ZAŠTITE				
	3				RASHODI POSLOVANJA				
		32			MATERIJALNI RASHODI	786.050,00	856.050,00	916.050,00	941.050,00
					UKUPNO RAZDJEL 001	45.622.380,00	48.640.050,00	49.476.474,00	50.821.474,00

RAZDJEL 002 - UPRAVNI ODJEL ZA PRORAČUN I GOSPODARSTVO

POZICIJA	RAZRED	SKUPINA	PODSKUPINA	ODJELJAK	OPIS	PLAN 2008	PLAN 2009	PLAN 2010	PLAN 2011
GLAVA 00201 - JAVNA UPRAVA I ADMINISTRACIJA ODJELA						**11.057.000,00**	**13.092.000,00**	**16.172.000,00**	**15.410.000,00**
PROGRAM: 2001 PRIPREMA I DONOŠENJE AKATA IZ DJELOKRUGA ODJELA						**11.057.000,00**	**13.092.000,00**	**16.172.000,00**	**15.410.000,00**
AKTIVNOST:A201001 ADMINISTRATIVNO, TEHNIČKO I STRUČNO OSOBLJE						*5.225.000,00*	*6.010.000,00*	*5.890.000,00*	*6.010.000,00*
FUNKCIJSKA KLASIFIKACIJA 0111 - IZVRŠNA I ZAKONODAVNA TIJELA									
	3				**RASHODI POSLOVANJA**				
		31			**RASHODI ZA ZAPOSLENE**	**4.155.000,00**	**4.695.000,00**	**4.795.000,00**	**4.895.000,00**
		32			**MATERIJALNI RASHODI**	**600.000,00**	**595.000,00**	**625.000,00**	**645.000,00**
		34			**FINANCIJSKI RASHODI**	**470.000,00**	**720.000,00**	**470.000,00**	**470.000,00**
AKTIVNOST: A201002 OTPLATA KREDITA						*5.832.000,00*	*7.082.000,00*	*10.282.000,00*	*9.400.000,00*
FUNKCIJSKA KLASIFIKACIJA 0112 - FINANCIJSKI I FISKALNI POSLOVI									
	3				**RASHODI POSLOVANJA**				
		34			**FINANCIJSKI RASHODI**	**1.150.000,00**	**2.300.000,00**	**3.300.000,00**	**3.100.000,00**
	5				**IZDACI ZA FINANCIJSKU IMOVINU I OTPLATE ZAJMOVA**				
		51			**IZDACI ZA DANE ZAJMOVE**	**50.000,00**	**50.000,00**	**50.000,00**	**50.000,00**
		53			**IZDACI ZA DIONICE I UDJELE U GLAVNICI**	**832.000,00**	**832.000,00**	**832.000,00**	**0,00**
		54			**IZDACI ZA OTPLATU GLAVNICE PRIMLJENIH ZAJMOVA**	**3.800.000,00**	**3.900.000,00**	**6.100.000,00**	**6.250.000,00**
GLAVA 00202 - GOSPODARSTVO						**910.000,00**	**960.000,00**	**1.160.000,00**	**1.260.000,00**
PROGRAM:2002 RAZVOJ GOSPODARSTVA						**910.000,00**	**960.000,00**	**1.160.000,00**	**1.260.000,00**
TEKUĆI PROJEKAT:T202001 SUBVENCIONIRANJE KAMATA ZA ODOBRENE KREDITE						**260.000,00**	**410.000,00**	**510.000,00**	**510.000,00**
FUNKCIJSKA KLASIFIKACIJA 0170 - TRANSAKCIJE VEZANE ZA JAVNI DUG									
	3				**RASHODI POSLOVANJA**				
		34			**FINANCIJSKI RASHODI**	**10.000,00**	**10.000,00**	**10.000,00**	**10.000,00**
		35			**SUBVENCIJE**	**250.000,00**	**400.000,00**	**500.000,00**	**500.000,00**
TEKUĆI PROJEKAT:T202002 POTICANJE MALOG GOSPODARSTVA						**380.000,00**	**400.000,00**	**450.000,00**	**500.000,00**
FUNKCIJSKA KLASIFIKACIJA 0490 - EKONOMSKI POSLOVI KOJI NISU DRUGDJE SVRSTANI									
	3				**RASHODI POSLOVANJA**				
		35			**SUBVENCIJE**	**380.000,00**	**400.000,00**	**450.000,00**	**500.000,00**
TEKUĆI PROJEKAT:T202003 RAZVOJ PULSKOG CENTRA ZA PODUZETNIŠTVO						**120.000,00**	**150.000,00**	**200.000,00**	**250.000,00**
FUNKCIJSKA KLASIFIKACIJA 0490 - EKONOMSKI POSLOVI KOJI NISU DRUGDJE SVRSTANI									
	3				**RASHODI POSLOVANJA**				
		38			**OSTALI RASHODI**	**120.000,00**	**150.000,00**	**200.000,00**	**250.000,00**
TEKUĆI PROJEKAT:T202004 STRATEGIJA RAZVOJA GRADA PULE						**150.000,00**	**0,00**	**0,00**	**0,00**
FUNKCIJSKA KLASIFIKACIJA 0490 - EKONOMSKI POSLOVI KOJI NISU DRUGDJE SVRSTANI									
	3				**RASHODI POSLOVANJA**				
		32			**MATERIJALNI RASHODI**	**150.000,00**	**0,00**	**0,00**	**0,00**
UKUPNO RAZDJEL 002						**11.967.000,00**	**14.052.000,00**	**17.332.000,00**	**16.670.000,00**

RAZDJEL 003 - UPRAVNI ODJEL ZA PROSTORNO UREĐENJE

POZICIJA	RAZRED	SKUPINA	PODSKUPINA	ODJELJAK	OPIS	PLAN 2008	PLAN 2009	PLAN 2010	PLAN 2011
GLAVA 00301 - JAVNA UPRAVA I ADMINISTRACIJA ODJELA						**4.522.000,00**	**5.052.000,00**	**5.252.000,00**	**5.452.000,00**
PROGRAM 3001: PRIPREMA I DONOŠENJE AKATA IZ DJELOKRUGA ODJELA						**4.522.000,00**	**5.052.000,00**	**5.252.000,00**	**5.452.000,00**
AKTIVNOST A301001: ADMINISTRATIVNO, TEHNIČKO I STRUČNO OSOBLJE						*4.522.000,00*	*5.052.000,00*	*5.252.000,00*	*5.452.000,00*
FUNKCIJSKA KLASIFIKACIJA 0111 - IZVRŠNA I ZAKONODAVNA TIJELA									
	3				**RASHODI POSLOVANJA**				
		31			**RASHODI ZA ZAPOSLENE**	**4.310.000,00**	**4.815.000,00**	**5.015.000,00**	**5.215.000,00**
		32			**MATERIJALNI RASHODI**	**212.000,00**	**237.000,00**	**237.000,00**	**237.000,00**
PROGRAM:3002 PROSTORNO UREĐENJE GRADA PULE						**5.821.000,00**	**18.145.200,00**	**16.416.200,00**	**16.506.200,00**
AKTIVNOST A301002: IZRADA PROSTORNIH I DETALJNIH PLANOVA UREĐENJA						*1.905.000,00*	*17.845.200,00*	*16.086.200,00*	*16.106.200,00*
FUNKCIJSKA KLASIFIKACIJA 0620 - RAZVOJ ZAJEDNICE									
	3				**RASHODI POSLOVANJA**				
		32			**MATERIJALNI RASHODI**	**110.000,00**	**110.000,00**	**110.000,00**	**110.000,00**
	4				**RASHODI ZA NABAVU NEFINANCIJSKE IMOVINE**				
		42			**RASHODI ZA NABAVU PROIZVEDENE DUGOTRAJNE IMOVINE**	**1.795.000,00**	**17.735.200,00**	**15.976.200,00**	**15.996.200,00**
AKTIVNOST A301003: ZAŠTITA OKOLIŠA						*3.066.000,00*	*0,00*	*0,00*	*0,00*
FUNKCIJSKA KLASIFIKACIJA 0560 - POSLOVI I USLUGE ZAŠTITE OKOLIŠA KOJI NISU DRUGDJE KLASIFICIRANI									
	3				**RASHODI POSLOVANJA**				
		32			**MATERIJALNI RASHODI**	**3.016.000,00**	**0,00**	**0,00**	**0,00**
	4				**RASHODI ZA NABAVU NEFINANCIJSKE IMOVINE**				
		42			**RASHODI ZA NABAVU PROIZVEDENE DUGOTRAJNE IMOVINE**	**50.000,00**	**0,00**	**0,00**	**0,00**
KAPITALNI PROJEKAT K301001: PROJEKAT IN FIORE						**450.000,00**	**0,00**	**0,00**	**0,00**
FUNKCIJSKA KLASIFIKACIJA 0620 - RAZVOJ ZAJEDNICE									
	3				**RASHODI POSLOVANJA**				
		32			**MATERIJALNI RASHODI**	**110.000,00**	**0,00**	**0,00**	**0,00**
	4				**RASHODI ZA NABAVU NEFINANCIJSKE IMOVINE**				
		42			**RASHODI ZA NABAVU PROIZVEDENE DUGOTRAJNE IMOVINE**	**60.000,00**	**0,00**	**0,00**	**0,00**
		45			**RASHODI ZA DODATNA ULAGANJA NA NEFINANCIJSKOJ IMOVINI**	**280.000,00**	**0,00**	**0,00**	**0,00**
KAPITALNI PROJEKAT K301002: PROJEKAT ADRIA NET						**300.000,00**	**0,00**	**0,00**	**0,00**
FUNKCIJSKA KLASIFIKACIJA 0620 - RAZVOJ ZAJEDNICE									
	3				**RASHODI POSLOVANJA**				
		32			**MATERIJALNI RASHODI**	**81.000,00**	**0,00**	**0,00**	**0,00**
	4				**RASHODI ZA NABAVU NEFINANCIJSKE IMOVINE**				
		42			**RASHODI ZA NABAVU PROIZVEDENE DUGOTRAJNE IMOVINE**	**219.000,00**	**0,00**	**0,00**	**0,00**
AKTIVNOST A301004: UREĐENJE RIVE						*100.000,00*	*300.000,00*	*330.000,00*	*400.000,00*
FUNKCIJSKA KLASIFIKACIJA 0620 - RAZVOJ ZAJEDNICE									
	3				**RASHODI POSLOVANJA**				
		32			**MATERIJALNI RASHODI**	**100.000,00**	**300.000,00**	**330.000,00**	**400.000,00**
PROGRAM:3003 ZAŠTITA OKOLIŠA						**0,00**	**4.030.000,00**	**4.385.000,00**	**4.595.000,00**
AKTIVNOST A301005: ZAŠTITA OKOLIŠA-ZRAK						*0,00*	*256.000,00*	*276.000,00*	*301.000,00*
FUNKCIJSKA KLASIFIKACIJA 0560 - POSLOVI I USLUGE ZAŠTITE OKOLIŠA KOJI NISU DRUGDJE KLASIFICIRANI									
	3				**RASHODI POSLOVANJA**				
		32			**MATERIJALNI RASHODI**	**0,00**	**106.000,00**	**106.000,00**	**106.000,00**
	4				**RASHODI ZA NABAVU NEFINANCIJSKE IMOVINE**				
		42			**RASHODI ZA NABAVU PROIZVEDENE DUGOTRAJNE IMOVINE**	**0,00**	**150.000,00**	**170.000,00**	**195.000,00**
AKTIVNOST A301006: ZAŠTITA OKOLIŠA-BUKA						*0,00*	*180.000,00*	*195.000,00*	*240.000,00*
FUNKCIJSKA KLASIFIKACIJA 0560 - POSLOVI I USLUGE ZAŠTITE OKOLIŠA KOJI NISU DRUGDJE KLASIFICIRANI									
	3				**RASHODI POSLOVANJA**				

POZICIJA	RAZRED	SKUPINA	PODSKUPINA	ODJELJAK	OPIS	PLAN 2008	PLAN 2009	PLAN 2010	PLAN 2011
		32			**MATERIJALNI RASHODI**	**0,00**	**50.000,00**	**50.000,00**	**50.000,00**
	4				**RASHODI ZA NABAVU NEFINANCIJSKE IMOVINE**				
		42			**RASHODI ZA NABAVU PROIZVEDENE DUGOTRAJNE IMOVINE**	**0,00**	**130.000,00**	**145.000,00**	**190.000,00**
AKTIVNOST A301007: ZAŠTITA OKOLIŠA-ZELENE POVRŠINE						*0,00*	*1.540.000,00*	*1.590.000,00*	*1.660.000,00*
FUNKCIJSKA KLASIFIKACIJA 0560 - POSLOVI I USLUGE ZAŠTITE OKOLIŠA KOJI NISU DRUGDJE KLASIFICIRANI									
	3				**RASHODI POSLOVANJA**				
		32			**MATERIJALNI RASHODI**	**0,00**	**1.540.000,00**	**1.590.000,00**	**1.660.000,00**
AKTIVNOST A301008: ZAŠTITA OKOLIŠA-OTPAD						*0,00*	*1.494.000,00*	*1.664.000,00*	*1.694.000,00*
FUNKCIJSKA KLASIFIKACIJA 0560 - POSLOVI I USLUGE ZAŠTITE OKOLIŠA KOJI NISU DRUGDJE KLASIFICIRANI									
	3				**RASHODI POSLOVANJA**				
		32			**MATERIJALNI RASHODI**	**0,00**	**1.226.000,00**	**1.396.000,00**	**1.426.000,00**
	4				**RASHODI ZA NABAVU NEFINANCIJSKE IMOVINE**				
		42			**RASHODI ZA NABAVU PROIZVEDENE DUGOTRAJNE IMOVINE**	**0,00**	**268.000,00**	**268.000,00**	**268.000,00**
AKTIVNOST A301009: ZAŠTITA OKOLIŠA-MORE						*0,00*	*560.000,00*	*660.000,00*	*700.000,00*
FUNKCIJSKA KLASIFIKACIJA 0560 - POSLOVI I USLUGE ZAŠTITE OKOLIŠA KOJI NISU DRUGDJE KLASIFICIRANI									
	3				**RASHODI POSLOVANJA**				
		32			**MATERIJALNI RASHODI**	**0,00**	**560.000,00**	**660.000,00**	**700.000,00**
UKUPNO RAZDJEL 003						**10.343.000,00**	**27.227.200,00**	**26.053.200,00**	**26.553.200,00**

RAZDJEL 004 - UPRAVNI ODJEL ZA KOMUNALNI SUSTAV I IMOVINU

POZICIJA	RAZRED	SKUPINA	PODSKUPINA	ODJELJAK	OPIS	PLAN 2008	PLAN 2009	PLAN 2010	PLAN 2011
GLAVA 00401- JAVNA UPRAVA I ADMINISTRACIJA ODJELA						**8.130.000,00**	**9.735.000,00**	**10.035.000,00**	**10.335.000,00**
PROGRAM 4001: PRIPREMA I DONOŠENJE AKATA IZ DJELOKRUGA ODJELA						**8.130.000,00**	**9.735.000,00**	**10.035.000,00**	**10.335.000,00**
AKTIVNOST A401001: ADMINISTRATIVNO, TEHNIČKO I STRUČNO OSOBLJE						*8.130.000,00*	*9.735.000,00*	*10.035.000,00*	*10.335.000,00*
FUNKCIJSKA KLASIFIKACIJA 0111 - IZVRŠNA I ZAKONODAVNA TIJELA									
	3				**RASHODI POSLOVANJA**				
		31			**RASHODI ZA ZAPOSLENE**	**7.775.000,00**	**9.325.000,00**	**9.625.000,00**	**9.925.000,00**
		32			**MATERIJALNI RASHODI**	**355.000,00**	**410.000,00**	**410.000,00**	**410.000,00**
GLAVA 00402 KOMUNALNO GOSPODARSTVO						**150.638.427,00**	**202.170.000,00**	**132.192.313,00**	**142.576.227,00**
PROGRAM:4002 PRIPREMA ZEMLJIŠTA						**17.205.000,00**	**47.100.000,00**	**4.430.000,00**	**4.680.000,00**
AKTIVNOST A402001: PRIPREMA ZEMLJIŠTA						*4.555.000,00*	*3.600.000,00*	*3.980.000,00*	*4.230.000,00*
FUNKCIJSKA KLASIFIKACIJA 0620 - RAZVOJ ZAJEDNICE									
	3				**RASHODI POSLOVANJA**				
		32			**MATERIJALNI RASHODI**	**2.075.000,00**	**2.600.000,00**	**2.700.000,00**	**2.750.000,00**
		42			**RASHODI ZA NABAVU PROIZVEDENE DUGOTRAJNE IMOVINE**	**2.480.000,00**	**1.000.000,00**	**1.280.000,00**	**1.480.000,00**
AKTIVNOST A402002: RAZVOJ PROMETA						*11.150.000,00*	*43.050.000,00*	*450.000,00*	*450.000,00*
FUNKCIJSKA KLASIFIKACIJA 0620 - RAZVOJ ZAJEDNICE									
	3				**RASHODI POSLOVANJA**				
		32			**MATERIJALNI RASHODI**	**50.000,00**	**50.000,00**	**50.000,00**	**50.000,00**
	4				**RASHODI ZA NABAVU NEFINANCIJSKE IMOVINE**				
		41			**RASHODI ZA NABAVU NEPROIZVEDENE DUGOTRAJNE IMOVINE**	**6.000.000,00**	**10.000.000,00**	**0,00**	**0,00**
		42			**RASHODI ZA NABAVU PROIZVEDENE DUGOTRAJNE IMOVINE**	**1.700.000,00**	**1.000.000,00**	**400.000,00**	**400.000,00**
		45			**RASHODI ZA DODATNA ULAGANJA NA NEFINANCIJSKOJ IMOVINI**	**3.400.000,00**	**32.000.000,00**	**0,00**	**0,00**
KAPITALNI PROJEKAT K402001: KUPNJA POSLOVNOG OBJEKTA -ZGRADA BRAVARIJE D.O.O. PULA						**1.500.000,00**	**450.000,00**	**0,00**	**0,00**
FUNKCIJSKA KLASIFIKACIJA 0620 - RAZVOJ ZAJEDNICE									
	4				RASHODI ZA NABAVU NEFINANCIJSKE IMOVINE				
		42			RASHODI ZA NABAVU PROIZVEDENE DUGOTRAJNE IMOVINE	1.500.000,00	450.000,00	0,00	0,00
PROGRAM 4003: IZGRADNJA						**78.218.300,00**	**99.496.000,00**	**74.249.100,00**	**83.049.100,00**
AKTIVNOST A402003: IZGRADNJA KAPITALNIH OBJEKATA I KOMUNALNE INFRASTRUKTURE						*78.218.300,00*	*99.496.000,00*	*74.249.100,00*	*83.049.100,00*
FUNKCIJSKA KLASIFIKACIJA 0443 - GRAĐEVINARSTVO									
	3				**RASHODI POSLOVANJA**				
		32			**MATERIJALNI RASHODI**	**250.000,00**	**250.000,00**	**250.000,00**	**250.000,00**
	4				**RASHODI ZA NABAVU NEFINANCIJSKE IMOVINE**				
		41			**RASHODI ZA NABAVU NEPROIZVEDENE DUGOTRAJNE IMOVINE**	**10.500.000,00**	**11.365.000,00**	**13.720.000,00**	**13.760.000,00**
		42			**RASHODI ZA NABAVU PROIZVEDENE DUGOTRAJNE IMOVINE**	**67.288.300,00**	**87.881.000,00**	**60.099.100,00**	**68.859.100,00**
		45			**RASHODI ZA DODATNA ULAGANJA NA NEFINANCIJSKOJ IMOVINI**	**180.000,00**	**0,00**	**180.000,00**	**180.000,00**
PROGRAM 4004: ODRŽAVANJE KOMUNALNE INFRASTRUKTURE						**39.141.127,00**	**36.170.000,00**	**36.927.127,00**	**38.477.127,00**
AKTIVNOST A402004: ODRŽAVANJE KOMUNALNE INFRASTRUKTURE						*31.246.127,00*	*28.184.000,00*	*28.746.127,00*	*30.246.127,00*
FUNKCIJSKA KLASIFIKACIJA 0660 - RASHODI VEZANI ZA STANOVANJE I KOMUNALNE POGODNOSTI KOJE NISU DRUGDJE SVRSTANE									
	3				**RASHODI POSLOVANJA**				
		32			**MATERIJALNI RASHODI**	**30.713.127,00**	**27.784.000,00**	**28.213.127,00**	**29.713.127,00**
	4				**RASHODI ZA NABAVU NEFINANCIJSKE IMOVINE**				
		42			**RASHODI ZA NABAVU PROIZVEDENE DUGOTRAJNE IMOVINE**	**533.000,00**	**400.000,00**	**533.000,00**	**533.000,00**

RAZDJEL 004 - UPRAVNI ODJEL ZA KOMUNALNI SUSTAV I IMOVINU

POZICIJA	RAZRED	SKUPINA	PODSKUPINA	ODJELJAK	OPIS	PLAN 2008	PLAN 2009	PLAN 2010	PLAN 2011
AKTIVNOST A402005: ODRŽAVANJE JAVNE RASVJETE						*7.895.000,00*	*7.986.000,00*	*8.181.000,00*	*8.231.000,00*
FUNKCIJSKA KLASIFIKACIJA 0640 - ULIČNA RASVJETA									
	3				**RASHODI POSLOVANJA**				
		32			**MATERIJALNI RASHODI**	**7.895.000,00**	**7.986.000,00**	**8.181.000,00**	**8.231.000,00**
PROGRAM 4005: OSTALE KOMUNALNE I DRUGE USLUGE						**16.074.000,00**	**19.404.000,00**	**16.586.086,00**	**16.370.000,00**
AKTIVNOST A402006: OSTALE KOMUNALNE I DRUGE USLUGE						*16.074.000,00*	*19.404.000,00*	*16.586.086,00*	*16.370.000,00*
FUNKCIJSKA KLASIFIKACIJA 0660 - RASHODI VEZANI ZA STANOVANJE I KOMUNALNE POGODNOSTI KOJE NISU DRUGDJE SVRSTANE									
	3				**RASHODI POSLOVANJA**				
		32			**MATERIJALNI RASHODI**	**2.820.000,00**	**5.490.000,00**	**3.436.086,00**	**3.220.000,00**
		35			**SUBVENCIJE**	**10.124.000,00**	**8.200.000,00**	**8.200.000,00**	**8.200.000,00**
		38			**OSTALI RASHODI**	**1.400.000,00**	**4.850.000,00**	**4.850.000,00**	**4.850.000,00**
	4				**RASHODI ZA NABAVU NEFINANCIJSKE IMOVINE**				
		42			**RASHODI ZA NABAVU PROIZVEDENE DUGOTRAJNE IMOVINE**	**100.000,00**	**50.000,00**	**100.000,00**	**100.000,00**
	5				**IZDACI ZA FINANCIJSKU IMOVINU I OTPLATE ZAJMOVA**				
		53			**IZDACI ZA DIONICE I UDJELE U GLAVNICI**	**1.630.000,00**	**814.000,00**	**0,00**	**0,00**
GLAVA 00403 GOSPODARENJE IMOVINOM						**12.550.000,00**	**10.850.000,00**	**11.000.000,00**	**11.050.000,00**
PROGRAM 4006: GOSPODARENJE IMOVINOM						**12.550.000,00**	**10.850.000,00**	**11.000.000,00**	**11.050.000,00**
AKTIVNOST A403001: ODRŽAVANJE STANOVA I POSLOVNIH PROSTORA						*8.850.000,00*	*7.350.000,00*	*7.400.000,00*	*7.400.000,00*
FUNKCIJSKA KLASIFIKACIJA 0660 - RAZVOJ VEZANO ZA STANOVANJE									
	3				**RASHODI POSLOVANJA**				
		32			**MATERIJALNI RASHODI**	**8.850.000,00**	**7.350.000,00**	**7.400.000,00**	**7.400.000,00**
AKTIVNOST A403002: KUPNJA ZEMLJIŠTA RADI RJEŠAVANJA IMOVINSKIH ODNOSA						*3.700.000,00*	*3.500.000,00*	*3.600.000,00*	*3.650.000,00*
FUNKCIJSKA KLASIFIKACIJA 0660 - RAZVOJ VEZANO ZA STANOVANJE									
	4				**RASHODI ZA NABAVU NEFINANCIJSKE IMOVINE**				
		41			**RASHODI ZA NABAVU NEPROIZVEDENE DUGOTRAJNE IMOVINE**	**3.700.000,00**	**3.500.000,00**	**3.600.000,00**	**3.650.000,00**
UKUPNO RAZDJEL 004						**171.318.427,00**	**222.755.000,00**	**153.227.313,00**	**163.961.227,00**

RAZDJEL 005 - UPRAVNI ODJEL ZA ODGOJ, OBRAZOVANJE, SPORT I TEHNIČKU KULTURU

POZICIJA	RAZRED	SKUPINA	PODSKUPINA	ODJELJAK	OPIS	PLAN 2008	PLAN 2009	PLAN 2010	PLAN 2011
GLAVA 00501- JAVNA UPRAVA I ADMINISTRACIJA ODJELA						**1.383.000,00**	**1.716.000,00**	**1.733.000,00**	**1.833.000,00**
PROGRAM 5001: PRIPREMA I DONOŠENJE AKATA IZ DJELOKRUGA ODJELA						**1.383.000,00**	**1.716.000,00**	**1.733.000,00**	**1.833.000,00**
AKTIVNOST A501001: ADMINISTRATIVNO, TEHNIČKO I STRUČNO OSOBLJE						*1.383.000,00*	*1.716.000,00*	*1.733.000,00*	*1.833.000,00*
FUNKCIJSKA KLASIFIKACIJA 0111 - IZVRŠNA I ZAKONODAVNA TIJELA									
	3				**RASHODI POSLOVANJA**				
		31			**RASHODI ZA ZAPOSLENE**	**1.319.000,00**	**1.642.000,00**	**1.669.000,00**	**1.769.000,00**
		32			**MATERIJALNI RASHODI**	**64.000,00**	**74.000,00**	**64.000,00**	**64.000,00**
GLAVA 00502 - OBRAZOVANJE						**21.962.080,00**	**75.880.869,00**	**22.269.830,00**	**23.616.055,00**
PROGRAM 5002: JAVNE POTREBE U OSNOVNOM ŠKOLSTVU DO STANDARDA						**10.779.797,00**	**12.255.138,00**	**13.522.830,00**	**14.669.055,00**
AKTIVNOST A502001: DECENTRALIZIRANE FUNKCIJE OSNOVNOŠKOLSKOG OBRAZOVANJA						*6.011.489,00*	*6.963.960,00*	*7.722.830,00*	*8.281.055,00*
FUNKCIJSKA KLASIFIKACIJA 0912 -OSNOVNO OBRAZOVANJE									
	3				**RASHODI POSLOVANJA**				
		32			**MATERIJALNI RASHODI**	**4.471.489,00**	**4.886.160,00**	**5.522.830,00**	**5.931.055,00**
		37			**NAKNADE GRAĐANIMA I KUĆANSTVIMA NA TEMELJU OSIGURANJA I DRUGE NAKNADE**	**1.540.000,00**	**2.077.800,00**	**2.200.000,00**	**2.350.000,00**
TEKUĆI PROJEKAT T502001: OPREMANJE OSNOVNIH ŠKOLA						**781.733,00**	**868.505,00**	**900.000,00**	**1.000.000,00**
FUNKCIJSKA KLASIFIKACIJA 0912 -OSNOVNO OBRAZOVANJE									
	3				**RASHODI POSLOVANJA**				
		32			**MATERIJALNI RASHODI**	**781.733,00**	**868.505,00**	**900.000,00**	**1.000.000,00**
TEKUĆI PROJEKAT T502002: HITNE INTERVENCIJE						**1.400.244,00**	**1.549.259,00**	**1.900.000,00**	**2.088.000,00**
FUNKCIJSKA KLASIFIKACIJA 0912 -OSNOVNO OBRAZOVANJE									
	3				**RASHODI POSLOVANJA**				
		32			**MATERIJALNI RASHODI**	**1.400.244,00**	**1.549.259,00**	**1.900.000,00**	**2.088.000,00**
KAPITALNI PROJEKAT K502001: ULAGANJA U OSNOVNE ŠKOLE						**2.586.331,00**	**2.873.414,00**	**3.000.000,00**	**3.300.000,00**
FUNKCIJSKA KLASIFIKACIJA 0912 -OSNOVNO OBRAZOVANJE									
	4				**RASHODI ZA NABAVU NEFINANCIJSKE IMOVINE**				
		45			**RASHODI ZA DODATNA ULAGANJA NA NEFINANCIJSKOJ IMOVINI**	**2.586.331,00**	**2.873.414,00**	**3.000.000,00**	**3.300.000,00**
PROGRAM 5003:JAVNE POTREBE U OSNOVNOM ŠKOLSTVU I NAOBRAZBI IZNAD STANDARDA						**11.182.283,00**	**63.625.731,00**	**8.747.000,00**	**8.947.000,00**
AKTIVNOST A502002: UNAPREĐENJE STANDARDA U ŠKOLSTVU						*1.698.650,00*	*2.234.000,00*	*2.234.000,00*	*2.234.000,00*
FUNKCIJSKA KLASIFIKACIJA 0912 -OSNOVNO OBRAZOVANJE									
	3				**RASHODI POSLOVANJA**				
		32			**MATERIJALNI RASHODI**	**758.900,00**	**1.334.000,00**	**1.334.000,00**	**1.334.000,00**
		35			**SUBVENCIJE**	**0,00**	**386.000,00**	**386.000,00**	**386.000,00**
		37			**NAKNADE GRAĐANIMA I KUĆANSTVIMA NA TEMELJU OSIGURANJA I DRUGE NAKNADE**	**355.000,00**	**414.000,00**	**414.000,00**	**414.000,00**
		38			**OSTALI RASHODI**	**584.750,00**	**100.000,00**	**100.000,00**	**100.000,00**
KAPITALNI PROJEKAT K502002: OPREMANJE I UREĐENJE OSNOVNIH ŠKOLA						**1.757.750,00**	**2.050.000,00**	**2.050.000,00**	**2.050.000,00**
FUNKCIJSKA KLASIFIKACIJA 0912 -OSNOVNO OBRAZOVANJE									
	3				**RASHODI POSLOVANJA**				
		32			**MATERIJALNI RASHODI**	**367.750,00**	**200.000,00**	**200.000,00**	**200.000,00**
	4				**RASHODI ZA NABAVU NEFINANCIJSKE IMOVINE**				
		42			**RASHODI ZA NABAVU PROIZVEDENE DUGOTRAJNE IMOVINE**	**90.000,00**	**550.000,00**	**550.000,00**	**550.000,00**
		45			**RASHODI ZA DODATNA ULAGANJA NA NEFINANCIJSKOJ IMOVINI**	**1.300.000,00**	**1.300.000,00**	**1.300.000,00**	**1.300.000,00**
KAPITALNI PROJEKAT K502003: IZGRADNJA OSNOVNE ŠKOLE VELI VRH						**3.779.562,00**	**55.000.000,00**	**0,00**	**0,00**
FUNKCIJSKA KLASIFIKACIJA 0912 -OSNOVNO OBRAZOVANJE									
	4				**RASHODI ZA NABAVU NEFINANCIJSKE IMOVINE**				

POZICIJA	RAZRED	SKUPINA	PODSKUPINA	ODJELJAK	OPIS	PLAN 2008	PLAN 2009	PLAN 2010	PLAN 2011
		42			**RASHODI ZA NABAVU PROIZVEDENE DUGOTRAJNE IMOVINE**	**3.779.562,00**	**55.000.000,00**	**0,00**	**0,00**
					AKTIVNOST A502004: PRODUŽENI BORAVAK U OSNOVNIM ŠKOLAMA	*2.375.321,00*	*2.778.731,00*	*2.900.000,00*	*3.100.000,00*
					FUNKCIJSKA KLASIFIKACIJA 0912 -OSNOVNO OBRAZOVANJE				
	3				**RASHODI POSLOVANJA**				
		31			**RASHODI ZA ZAPOSLENE**	**2.067.221,00**	**2.405.839,00**	**2.900.000,00**	**3.100.000,00**
		32			**MATERIJALNI RASHODI**	**308.100,00**	**372.892,00**	**0,00**	**0,00**
					AKTIVNOST A502005: STIPENDIRANJE STUDENATA	*1.225.000,00*	*1.225.000,00*	*1.225.000,00*	*1.225.000,00*
					FUNKCIJSKA KLASIFIKACIJA 0942 -DRUGI STUPANJ VISOKE NAOBRAZBE				
	3				**RASHODI POSLOVANJA**				
		37			**NAKNADE GRAĐANIMA I KUĆANSTVIMA NA TEMELJU OSIGURANJA I DRUGE NAKNADE**	**1.225.000,00**	**1.225.000,00**	**1.225.000,00**	**1.225.000,00**
					AKTIVNOST 502006: OSTALI PROGRAMI U ODGOJU I OBRAZOVANJU	*346.000,00*	*338.000,00*	*338.000,00*	*338.000,00*
					FUNKCIJSKA KLASIFIKACIJA 0980 -USLUGE OBRAZOVANJA KOJE NISU DRUGDJE SVRSTANE				
	3				**RASHODI POSLOVANJA**				
		36			**POMOĆI DANE U INOZEMSTVO I UNUTAR OPĆE DRŽAVE**	**0,00**	**30.000,00**	**30.000,00**	**30.000,00**
		38			**OSTALI RASHODI**	**346.000,00**	**308.000,00**	**308.000,00**	**308.000,00**
					GLAVA 00503 - PREDŠKOLSKI ODGOJ	**30.479.474,00**	**37.142.617,00**	**37.914.062,00**	**38.848.240,00**
					PROGRAM 5003: PREDŠKOLSKI ODGOJ	**30.479.474,00**	**37.142.617,00**	**37.914.062,00**	**38.848.240,00**
					AKTIVNOST A503001:PREDŠKOLSKE USTANOVE	*26.105.574,00*	*28.324.377,00*	*29.095.822,00*	*30.030.000,00*
					FUNKCIJSKA KLASIFIKACIJA 0911 -PREDŠKOLSKO OBRAZOVANJE				
					KORISNIK 34985: PREDŠKOLSKA USTANOVA DJEČJI VRTIĆI PULA	22.648.274,00	24.630.822,00	25.105.822,00	25.820.000,00
	3				**RASHODI POSLOVANJA**				
		31			**RASHODI ZA ZAPOSLENE**	**20.772.154,00**	**23.009.622,00**	**24.630.822,00**	**25.310.000,00**
		32			**MATERIJALNI RASHODI**	**368.120,00**	**421.200,00**	**475.000,00**	**510.000,00**
	4				**RASHODI ZA NABAVU NEFINANCIJSKE IMOVINE**				
		42			**RASHODI ZA NABAVU PROIZVEDENE DUGOTRAJNE IMOVINE**	**133.000,00**	**0,00**	**0,00**	**0,00**
		45			**RASHODI ZA DODATNA ULAGANJA NA NEFINANCIJSKOJ IMOVINI**	**1.375.000,00**	**1.200.000,00**	**0,00**	**0,00**
					KORISNIK 34952:PREDŠKOLSKA USTANOVA RIN TIN TIN PULA	*3.457.300,00*	*3.693.555,00*	*3.990.000,00*	*4.210.000,00*
	3				**RASHODI POSLOVANJA**				
		31			**RASHODI ZA ZAPOSLENE**	**3.172.400,00**	**3.523.355,00**	**3.790.000,00**	**3.990.000,00**
		32			**MATERIJALNI RASHODI**	**192.400,00**	**170.200,00**	**200.000,00**	**220.000,00**
	4				**RASHODI ZA NABAVU NEFINANCIJSKE IMOVINE**				
		42			**RASHODI ZA NABAVU PROIZVEDENE DUGOTRAJNE IMOVINE**	**92.500,00**	**0,00**	**0,00**	**0,00**
					AKTIVNOST A503003:PREDŠKOLSKE USTANOVE-POSEBNI PROGRAMI - KORISNIK DJEČJI VRTIĆI PULA	*0,00*	*300.600,00*	*300.600,00*	*300.600,00*
					FUNKCIJSKA KLASIFIKACIJA 0911 -PREDŠKOLSKO OBRAZOVANJE				
	3				**RASHODI POSLOVANJA**				
		32			**MATERIJALNI RASHODI**	**0,00**	**267.600,00**	**267.600,00**	**267.600,00**
	4				**RASHODI ZA NABAVU NEFINANCIJSKE IMOVINE**				
		42			**RASHODI ZA NABAVU PROIZVEDENE DUGOTRAJNE IMOVINE**	**0,00**	**33.000,00**	**33.000,00**	**33.000,00**
					AKTIVNOST A503004:PREDŠKOLSKE USTANOVE-POSEBNI PROGRAMI - KORISNIK RIN TIN TIN	*0,00*	*162.000,00*	*162.000,00*	*162.000,00*
					FUNKCIJSKA KLASIFIKACIJA 0911 -PREDŠKOLSKO OBRAZOVANJE				
	3				**RASHODI POSLOVANJA**				
		32			**MATERIJALNI RASHODI**	**0,00**	**115.000,00**	**115.000,00**	**115.000,00**
	4				**RASHODI ZA NABAVU NEFINANCIJSKE IMOVINE**				

POZICIJA	RAZRED	SKUPINA	PODSKUPINA	ODJELJAK	OPIS	PLAN 2008	PLAN 2009	PLAN 2010	PLAN 2011
		42			**RASHODI ZA NABAVU PROIZVEDENE DUGOTRAJNE IMOVINE**	**0,00**	**47.000,00**	**47.000,00**	**47.000,00**
AKTIVNOST A503002:DRUGI PROGRAMI U PREDŠKOLSKOM ODGOJU						*4.373.900,00*	*8.355.640,00*	*8.355.640,00*	*8.355.640,00*
FUNKCIJSKA KLASIFIKACIJA 0911 -PREDŠKOLSKO OBRAZOVANJE									
	3				**RASHODI POSLOVANJA**				
		32			**MATERIJALNI RASHODI**	**0,00**	**550.000,00**	**200.000,00**	**200.000,00**
		35			**SUBVENCIJE**	**4.163.900,00**	**7.095.640,00**	**7.445.640,00**	**7.445.640,00**
		38			**OSTALI RASHODI**	**210.000,00**	**210.000,00**	**210.000,00**	**210.000,00**
	4				**RASHODI ZA NABAVU NEFINANCIJSKE IMOVINE**				
		45			**RASHODI ZA DODATNA ULAGANJA NA NEFINANCIJSKOJ IMOVINI**	**0,00**	**500.000,00**	**500.000,00**	**500.000,00**
GLAVA 00504 - SPORT						**18.949.000,00**	**23.463.000,00**	**26.457.000,00**	**26.984.531,00**
PROGRAM 5004: JAVNE POTREBE U SPORTU						**18.949.000,00**	**23.463.000,00**	**26.457.000,00**	**26.984.531,00**
AKTIVNOST A504004:POTICANJE I PROMICANJE SPORTA						*30.000,00*	*30.000,00*	*35.000,00*	*35.000,00*
FUNKCIJSKA KLASIFIKACIJA 0810 -SLUŽBE REKREACIJE I SPORTA									
	3				**RASHODI POSLOVANJA**				
		38			**OSTALI RASHODI**	**30.000,00**	**30.000,00**	**35.000,00**	**35.000,00**
AKTIVNOST A504005:PROVOĐENJE SPORTSKIH AKTIVNOSTI DJECE I MLADEŽI						*600.000,00*	*880.000,00*	*900.000,00*	*950.000,00*
FUNKCIJSKA KLASIFIKACIJA 0810 -SLUŽBE REKREACIJE I SPORTA									
	3				**RASHODI POSLOVANJA**				
		38			**OSTALI RASHODI**	**600.000,00**	**880.000,00**	**900.000,00**	**950.000,00**
AKTIVNOST A504006:DJELOVANJE SPORTSKIH UDRUGA I SAVEZA SPORTOVA						*7.064.000,00*	*8.635.000,00*	*8.750.000,00*	*8.900.000,00*
FUNKCIJSKA KLASIFIKACIJA 0810 -SLUŽBE REKREACIJE I SPORTA									
	3				**RASHODI POSLOVANJA**				
		38			**OSTALI RASHODI**	**7.064.000,00**	**8.635.000,00**	**8.750.000,00**	**8.900.000,00**
AKTIVNOST A504007:SPORTSKA PRIPREMA, DOMAĆA I MEĐUNARODNA NATJECANJA						*269.000,00*	*580.000,00*	*600.000,00*	*620.000,00*
FUNKCIJSKA KLASIFIKACIJA 0810 -SLUŽBE REKREACIJE I SPORTA									
	3				**RASHODI POSLOVANJA**				
		38			**OSTALI RASHODI**	**269.000,00**	**580.000,00**	**600.000,00**	**620.000,00**
AKTIVNOST A504008:ZAPOŠLJAVANJE OSOBA ZA OBAVLJANJE STRUČNIH POSLOVA U SPORTU						*618.000,00*	*1.116.000,00*	*1.125.000,00*	*1.200.000,00*
FUNKCIJSKA KLASIFIKACIJA 0810 -SLUŽBE REKREACIJE I SPORTA									
	3				**RASHODI POSLOVANJA**				
		38			**OSTALI RASHODI**	**618.000,00**	**1.116.000,00**	**1.125.000,00**	**1.200.000,00**
AKTIVNOST A504009:SPORTSKO REKREACIJSKE AKTIVNOSTI GRAĐANA						*100.000,00*	*150.000,00*	*160.000,00*	*175.000,00*
FUNKCIJSKA KLASIFIKACIJA 0810 -SLUŽBE REKREACIJE I SPORTA									
	3				**RASHODI POSLOVANJA**				
		38			**OSTALI RASHODI**	**100.000,00**	**150.000,00**	**160.000,00**	**175.000,00**
AKTIVNOST A504010:SPORTSKE AKTIVNOSTI OSOBA S TEŠKOĆAMA I OSOBA S INVALIDITETOM						*90.000,00*	*120.000,00*	*130.000,00*	*145.000,00*
FUNKCIJSKA KLASIFIKACIJA 0810 -SLUŽBE REKREACIJE I SPORTA									
	3				**RASHODI POSLOVANJA**				
		38			**OSTALI RASHODI**	**90.000,00**	**120.000,00**	**130.000,00**	**145.000,00**
AKTIVNOST A504011:PLANIRANJE, IZGRADNJA, ODRŽAVANJE I KORIŠTENJE SPORTSKIH OBJEKATA						*10.018.000,00*	*11.787.000,00*	*14.587.000,00*	*14.784.531,00*
FUNKCIJSKA KLASIFIKACIJA 0810 -SLUŽBE REKREACIJE I SPORTA									
	3				**RASHODI POSLOVANJA**				
		32			**MATERIJALNI RASHODI**	**0,00**	**17.000,00**	**17.000,00**	**17.000,00**
		38			**OSTALI RASHODI**	**10.018.000,00**	**11.770.000,00**	**14.570.000,00**	**14.767.531,00**
AKTIVNOST A504012:FINANCIRANJE ZNANSTVENIH I RAZVOJNIH PROJEKATA, ELABORATA I STUDIJA U FUNKCIJI RAZVOJA SPORTA GRADA						*160.000,00*	*165.000,00*	*170.000,00*	*175.000,00*
FUNKCIJSKA KLASIFIKACIJA 0810 -SLUŽBE REKREACIJE I SPORTA									
	3				**RASHODI POSLOVANJA**				
		38			**OSTALI RASHODI**	**160.000,00**	**165.000,00**	**170.000,00**	**175.000,00**

RAZDJEL 005 - UPRAVNI ODJEL ZA ODGOJ, OBRAZOVANJE, SPORT I TEHNIČKU KULTURU

POZICIJA	RAZRED	SKUPINA	PODSKUPINA	ODJELJAK	OPIS	PLAN 2008	PLAN 2009	PLAN 2010	PLAN 2011
GLAVA 00505 - TEHNIČKA KULTURA						**1.475.000,00**	**1.842.800,00**	**1.900.000,00**	**1.925.000,00**
PROGRAM 5005: JAVNE POTREBE U TEHNIČKOJ KULTURI						**1.475.000,00**	**1.842.800,00**	**1.900.000,00**	**1.925.000,00**
AKTIVNOST A505001:ZAJEDNICA TEHNIČKE KULTURE						*1.040.000,00*	*1.517.800,00*	*1.550.000,00*	*1.575.000,00*
FUNKCIJSKA KLASIFIKACIJA 0860 - RASHODI ZA REKREACIJU, KULTURU I RELIGIJU KOJI NISU DRUGDJE SVRSTANI									
	3				**RASHODI POSLOVANJA**				
		38			**OSTALI RASHODI**	**1.040.000,00**	**1.517.800,00**	**1.550.000,00**	**1.575.000,00**
AKTIVNOST A505002:DRUGI PROGRAMI U TEHNIČKOJ KULTURI						*435.000,00*	*325.000,00*	*350.000,00*	*350.000,00*
FUNKCIJSKA KLASIFIKACIJA 0860 - RASHODI ZA REKREACIJU, KULTURU I RELIGIJU KOJI NISU DRUGDJE SVRSTANI									
	3				**RASHODI POSLOVANJA**				
		38			**OSTALI RASHODI**	**435.000,00**	**325.000,00**	**350.000,00**	**350.000,00**
UKUPNO RAZDJEL 005						**74.248.554,00**	**140.045.286,00**	**90.273.892,00**	**93.206.826,00**

RAZDJEL 006 - UPRAVNI ODJEL ZA SOCIJALNU SKRB I ZDRAVSTVO

POZICIJA	RAZRED	SKUPINA	PODSKUPINA	ODJELJAK	OPIS	PLAN 2008	PLAN 2009	PLAN 2010	PLAN 2011
					GLAVA 00601 - JAVNA UPRAVA I ADMINISTRACIJA ODJELA	**1.294.000,00**	**1.618.000,00**	**1.718.000,00**	**1.818.000,00**
					PROGRAM 6001: PRIPREMA I DONOŠENJE AKATA IZ DJELOKRUGA ODJELA	**1.294.000,00**	**1.618.000,00**	**1.718.000,00**	**1.818.000,00**
					AKTIVNOST:A601001 ADMINISTRATIVNO, TEHNIČKO I STRUČNO OSOBLJE	*1.294.000,00*	*1.618.000,00*	*1.718.000,00*	*1.818.000,00*
					FUNKCIJSKA KLASIFIKACIJA 0111 - IZVRŠNA I ZAKONODAVNA TIJELA				
	3				**RASHODI POSLOVANJA**				
		31			**RASHODI ZA ZAPOSLENE**	**1.234.000,00**	**1.551.000,00**	**1.651.000,00**	**1.751.000,00**
		32			**MATERIJALNI RASHODI**	**60.000,00**	**67.000,00**	**67.000,00**	**67.000,00**
					GLAVA 00602 - SOCIJALNA SKRB	**12.943.000,00**	**16.741.800,00**	**17.189.367,00**	**17.924.367,00**
					PROGRAM 6002: PROGRAM SOCIJALNE SKRBI	**12.943.000,00**	**16.741.800,00**	**17.189.367,00**	**17.924.367,00**
					AKTIVNOST A602001:POMOĆ SOCIJALNO UGROŽENOJ KATEGORIJI GRAĐANA	*7.530.000,00*	*8.353.000,00*	*8.353.000,00*	*8.353.000,00*
					FUNKCIJSKA KLASIFIKACIJA 1070 -SOCIJALNA POMOĆ STANOVNIŠTVU KOJE NIJE OBUHVAĆENO REDOVNIM SOCIJALNIM PROGRAMIMA				
	3				**RASHODI POSLOVANJA**				
		37			**NAKNADE GRAĐANIMA I KUĆANSTVIMA NA TEMELJU OSIGURANJA I DRUGE NAKNADE**	**7.530.000,00**	**8.353.000,00**	**8.353.000,00**	**8.353.000,00**
					AKTIVNOST A602002:JAVNE USTANOVE I UDRUGE U SOCIJALNOJ SKRBI	*5.413.000,00*	*3.611.000,00*	*3.988.000,00*	*4.488.000,00*
					FUNKCIJSKA KLASIFIKACIJA 1070 -SOCIJALNA POMOĆ STANOVNIŠTVU KOJE NIJE OBUHVAĆENO REDOVNIM SOCIJALNIM PROGRAMIMA				
	3				**RASHODI POSLOVANJA**				
		32			**MATERIJALNI RASHODI**	**0,00**	**25.000,00**	**40.000,00**	**40.000,00**
		36			**POMOĆI DANE U INOZEMSTVO I UNUTAR OPĆE DRŽAVE**	**0,00**	**880.000,00**	**1.100.000,00**	**1.250.000,00**
		38			**OSTALI RASHODI**	**5.413.000,00**	**2.706.000,00**	**2.848.000,00**	**3.198.000,00**
					AKTIVNOST A602003:ČITAONICA KLUBA UMIROVLJENIKA PULA	*0,00*	*150.000,00*	*150.000,00*	*150.000,00*
					FUNKCIJSKA KLASIFIKACIJA 1070 -SOCIJALNA POMOĆ STANOVNIŠTVU KOJE NIJE OBUHVAĆENO REDOVNIM SOCIJALNIM PROGRAMIMA				
	3				**RASHODI POSLOVANJA**				
		32			**MATERIJALNI RASHODI**	**0,00**	**120.000,00**	**120.000,00**	**120.000,00**
		37			**NAKNADE GRAĐANIMA I KUĆANSTVIMA NA TEMELJU OSIGURANJA I DRUGE NAKNADE**	**0,00**	**30.000,00**	**30.000,00**	**30.000,00**
					AKTIVNOST A602004:DOM ZA DJECU, MLADEŽ I ODRASLE OSOBE S CEREBRALNOM PARALIZOM	*0,00*	*4.627.800,00*	*4.698.367,00*	*4.933.367,00*
					FUNKCIJSKA KLASIFIKACIJA 1070 -SOCIJALNA POMOĆ STANOVNIŠTVU KOJE NIJE OBUHVAĆENO REDOVNIM SOCIJALNIM PROGRAMIMA				
	3				**RASHODI POSLOVANJA**				
		31			**RASHODI ZA ZAPOSLENE**	**0,00**	**3.776.200,00**	**3.795.047,00**	**3.995.047,00**
		32			**MATERIJALNI RASHODI**	**0,00**	**831.600,00**	**883.320,00**	**918.320,00**
		34			**FINANCIJSKI RASHODI**	**0,00**	**5.000,00**	**5.000,00**	**5.000,00**
	4				**RASHODI ZA NABAVU NEFINANCIJSKE IMOVINE**				
		42			**RASHODI ZA NABAVU PROIZVEDENE DUGOTRAJNE IMOVINE**	**0,00**	**15.000,00**	**15.000,00**	**15.000,00**
					GLAVA 00603 - ZDRAVSTVO I VETERINARSTVO	**3.757.747,00**	**3.791.474,00**	**4.036.474,00**	**4.201.474,00**
					PROGRAM 6003: ZDRAVSTVENA ZAŠTITA	**3.757.747,00**	**3.791.474,00**	**4.036.474,00**	**4.201.474,00**
					AKTIVNOST A603001:JAVNOZDRAVSTVENE MJERE	*3.111.747,00*	*3.141.474,00*	*3.306.474,00*	*3.426.474,00*
					FUNKCIJSKA KLASIFIKACIJA 0760 -POSLOVI I USLUGE ZDRAVSTVA KOJI NISU DRUGDJE SVRSTANI				
	3				**RASHODI POSLOVANJA**				
		32			**MATERIJALNI RASHODI**	**150.000,00**	**1.049.474,00**	**1.164.474,00**	**1.214.474,00**
594		**36**			**POMOĆI DANE U INOZEMSTVO I UNUTAR OPĆE DRŽAVE**	**0,00**	**1.040.000,00**	**1.040.000,00**	**1.040.000,00**
		37			**NAKNADE GRAĐANIMA I KUĆANSTVIMA NA TEMELJU OSIGURANJA I DRUGE NAKNADE**	**0,00**	**180.000,00**	**180.000,00**	**180.000,00**
		38			**OSTALI RASHODI**	**2.961.747,00**	**872.000,00**	**922.000,00**	**992.000,00**
					AKTIVNOST A603002:VETERINARSKE MJERE	*646.000,00*	*650.000,00*	*730.000,00*	*775.000,00*
					FUNKCIJSKA KLASIFIKACIJA 0760 -POSLOVI I USLUGE ZDRAVSTVA KOJI NISU DRUGDJE SVRSTANI				

RAZDJEL 006 - UPRAVNI ODJEL ZA SOCIJALNU SKRB I ZDRAVSTVO

POZICIJA	RAZRED	SKUPINA	PODSKUPINA	ODJELJAK	OPIS	PLAN 2008	PLAN 2009	PLAN 2010	PLAN 2011
	3				RASHODI POSLOVANJA				
		32			MATERIJALNI RASHODI	0,00	610.000,00	650.000,00	695.000,00
		38			OSTALI RASHODI	646.000,00	40.000,00	80.000,00	80.000,00
UKUPNO RAZDJEL 006						17.994.747,00	22.151.274,00	22.943.841,00	23.943.841,00

RAZDJEL 007 - UPRAVNI ODJEL ZA KULTURU

POZICIJA	RAZRED	SKUPINA	PODSKUPINA	ODJELJAK	OPIS	PLAN 2008	PLAN 2009	PLAN 2010	PLAN 2011
					GLAVA 00701 - JAVNA UPRAVA I ADMINISTRACIJA ODJELA	**1.294.000,00**	**1.601.000,00**	**1.701.000,00**	**1.801.000,00**
					PROGRAM : 7001 PRIPREMA I DONOŠENJE AKATA IZ DJELOKRUGA ODJELA	**1.294.000,00**	**1.601.000,00**	**1.701.000,00**	**1.801.000,00**
					AKTIVNOST A701001: ADMINISTRATIVNO, TEHNIČKO I STRUČNO OSOBLJE	*1.294.000,00*	*1.601.000,00*	*1.701.000,00*	*1.801.000,00*
					FUNKCIJSKA KLASIFIKACIJA 0111 - IZVRŠNA I ZAKONODAVNA TIJELA				
	3				**RASHODI POSLOVANJA**				
		31			**RASHODI ZA ZAPOSLENE**	**1.242.000,00**	**1.541.000,00**	**1.641.000,00**	**1.741.000,00**
		32			**MATERIJALNI RASHODI**	**52.000,00**	**60.000,00**	**60.000,00**	**60.000,00**
					GLAVA 00702 - KULTURA	**21.883.922,00**	**25.606.000,00**	**26.321.000,00**	**27.281.000,00**
					PROGRAM 7002: JAVNE POTREBE U KULTURI	**21.883.922,00**	**25.606.000,00**	**26.321.000,00**	**27.281.000,00**
					AKTIVNOST A702001: USTANOVE U KULTURI	*8.330.000,00*	*11.595.000,00*	*12.145.000,00*	*12.810.000,00*
					FUNKCIJSKA KLASIFIKACIJA 0820 - SLUŽBE KULTURE				
					KORISNIK 34889: ISTARSKO NARODNO KAZALIŠTE-GRADSKO KAZALIŠTE PULA	*4.710.000,00*	*6.250.000,00*	*6.520.000,00*	*6.800.000,00*
	3				**RASHODI POSLOVANJA**				
		31			**RASHODI ZA ZAPOSLENE**	**1.760.000,00**	**2.300.000,00**	**2.445.000,00**	**2.595.000,00**
		32			**MATERIJALNI RASHODI**	**2.738.000,00**	**3.235.000,00**	**3.360.000,00**	**3.490.000,00**
		34			**FINANCIJSKI RASHODI**	**12.000,00**	**15.000,00**	**15.000,00**	**15.000,00**
	4				**RASHODI ZA NABAVU NEFINANCIJSKE IMOVINE**				
		42			**RASHODI ZA NABAVU PROIZVEDENE DUGOTRAJNE IMOVINE**	**0,00**	**150.000,00**	**150.000,00**	**150.000,00**
		45			**RASHODI ZA DODATNA ULAGANJA NA NEFINANCIJSKOJ IMOVINI**	**200.000,00**	**550.000,00**	**550.000,00**	**550.000,00**
					KORISNIK 34936: GRADSKA KNJIŽNICA I ČITAONICA	*3.620.000,00*	*5.345.000,00*	*5.625.000,00*	*6.010.000,00*
	3				**RASHODI POSLOVANJA**				
		31			**RASHODI ZA ZAPOSLENE**	**2.170.000,00**	**2.950.000,00**	**2.960.000,00**	**3.210.000,00**
		32			**MATERIJALNI RASHODI**	**910.000,00**	**1.080.000,00**	**1.190.000,00**	**1.325.000,00**
		34			**FINANCIJSKI RASHODI**	**10.000,00**	**10.000,00**	**10.000,00**	**10.000,00**
	4				**RASHODI ZA NABAVU NEFINANCIJSKE IMOVINE**				
		42			**RASHODI ZA NABAVU PROIZVEDENE DUGOTRAJNE IMOVINE**	**530.000,00**	**1.105.000,00**	**1.265.000,00**	**1.265.000,00**
		45			**RASHODI ZA DODATNA ULAGANJA NA NEFINANCIJSKOJ IMOVINI**	**0,00**	**200.000,00**	**200.000,00**	**200.000,00**
					AKTIVNOST A702002: PULA FILM FESTIVAL	*4.300.000,00*	*4.220.000,00*	*4.170.000,00*	*4.320.000,00*
					FUNKCIJSKA KLASIFIKACIJA 0820 - SLUŽBE KULTURE				
	3				**RASHODI POSLOVANJA**				
		38			**OSTALI RASHODI**	**4.300.000,00**	**4.220.000,00**	**4.170.000,00**	**4.320.000,00**
					AKTIVNOST A702003: OSTALI PROGRAMI U KULTURI	*8.593.922,00*	*9.791.000,00*	*10.006.000,00*	*10.151.000,00*
					FUNKCIJSKA KLASIFIKACIJA 0820 - SLUŽBE KULTURE				
	3				**RASHODI POSLOVANJA**				
		32			**MATERIJALNI RASHODI**	**71.945,00**	**2.546.000,00**	**2.596.000,00**	**2.671.000,00**
		36			**POMOĆI DANE U INOZEMSTVO I UNUTAR OPĆE DRŽAVE**	**0,00**	**110.000,00**	**110.000,00**	**110.000,00**
		38			**OSTALI RASHODI**	**8.521.977,00**	**6.925.000,00**	**7.090.000,00**	**7.160.000,00**
	4				**RASHODI ZA NABAVU NEFINANCIJSKE IMOVINE**				
		42			**RASHODI ZA NABAVU PROIZVEDENE DUGOTRAJNE IMOVINE**	**0,00**	**150.000,00**	**150.000,00**	**150.000,00**
	5				**IZDACI ZA FINANCIJSKU IMOVINU I OTPLATE ZAJMOVA**				
		53			**IZDACI ZA DIONICE I UDJELE U GLAVNICI**	**0,00**	**60.000,00**	**60.000,00**	**60.000,00**
					KAPITALNI PROJEKAT K702001: INVESTICIJE U KULTURI	**660.000,00**	**0,00**	**0,00**	**0,00**
					FUNKCIJSKA KLASIFIKACIJA 0820 - SLUŽBE KULTURE				
	4				**RASHODI ZA NABAVU NEFINANCIJSKE IMOVINE**				
		45			**RASHODI ZA DODATNA ULAGANJA NA NEFINANCIJSKOJ IMOVINI**	**660.000,00**	**0,00**	**0,00**	**0,00**
					UKUPNO RAZDJEL 007	**23.177.922,00**	**27.207.000,00**	**28.022.000,00**	**29.082.000,00**

RAZDJEL 008 - SLUŽBA ZA ZASTUPANJE GRADA

POZICIJA	RAZRED	SKUPINA	PODSKUPINA	ODJELJAK	OPIS	PLAN 2008	PLAN 2009	PLAN 2010	PLAN 2011
GLAVA 00801 - JAVNA UPRAVA I ADMINISTRACIJA ODJELA						**2.136.000,00**	**2.110.000,00**	**2.260.000,00**	**2.430.000,00**
PROGRAM 8001: PRIPREMA I DONOŠENJE AKATA IZ DJELOKRUGA SLUŽBE						**2.136.000,00**	**2.110.000,00**	**2.260.000,00**	**2.430.000,00**
AKTIVNOST:A800001 ADMINISTRATIVNO, TEHNIČKO I STRUČNO OSOBLJE						*2.136.000,00*	*2.110.000,00*	*2.260.000,00*	*2.430.000,00*
FUNKCIJSKA KLASIFIKACIJA 0111 - IZVRŠNA I ZAKONODAVNA TIJELA									
	3				**RASHODI POSLOVANJA**				
		31			**RASHODI ZA ZAPOSLENE**	**1.095.000,00**	**1.364.000,00**	**1.464.000,00**	**1.564.000,00**
		32			**MATERIJALNI RASHODI**	**1.041.000,00**	**746.000,00**	**796.000,00**	**866.000,00**
UKUPNO RAZDJEL 008						**2.136.000,00**	**2.110.000,00**	**2.260.000,00**	**2.430.000,00**

RAZDJEL 009 - SLUŽBA ZA UNUTARNJU REVIZIJU

POZICIJA	RAZRED	SKUPINA	PODSKUPINA	ODJELJAK	OPIS	PLAN 2008	PLAN 2009	PLAN 2010	PLAN 2011
GLAVA 00901 - JAVNA UPRAVA I ADMINISTRACIJA ODJELA						**397.000,00**	**531.000,00**	**641.000,00**	**751.000,00**
PROGRAM 9001: PRIPREMA I DONOŠENJE AKATA IZ DJELOKRUGA SLUŽBE						**397.000,00**	**531.000,00**	**641.000,00**	**751.000,00**
AKTIVNOST:A900001 ADMINISTRATIVNO, TEHNIČKO I STRUČNO OSOBLJE						*397.000,00*	*531.000,00*	*641.000,00*	*751.000,00*
FUNKCIJSKA KLASIFIKACIJA 0111 - IZVRŠNA I ZAKONODAVNA TIJELA									
	3				**RASHODI POSLOVANJA**				
		31			**RASHODI ZA ZAPOSLENE**	**372.000,00**	**499.000,00**	**599.000,00**	**699.000,00**
		32			**MATERIJALNI RASHODI**	**25.000,00**	**32.000,00**	**42.000,00**	**52.000,00**
UKUPNO RAZDJEL 009						**397.000,00**	**531.000,00**	**641.000,00**	**751.000,00**

Temeljem članka 6. Zakona o proračunu ("Narodne novine" broj 96/03) i članka 36. Statuta Grada Pule ("Službene novine" Grada Pule br. 9/06-pročišćeni tekst i 14/07), Gradsko vijeće Grada Pule na sjednici održanoj dana 03. prosinca 2008. godine, donosi

O D L U K U
O IZVRŠAVANJU PRORAČUNA GRADA PULE
ZA 2009. GODINU

I OPĆE ODREDBE

Članak 1.

Ovom se Odlukom uređuje struktura prihoda i primitaka, rashoda i izdataka Proračuna Grada Pule za 2009. godinu (u daljnjem tekstu: Proračun), njegovo izvršavanje, upravljanje dugom, te prava i obveze korisnika proračunskih sredstava, kao i pojedine ovlasti predsjednika Gradskog Poglavarstva Grada Pule i Gradskog Poglavarstva Grada Pule u izvršavanju Proračuna.

Članak 2.

Proračun se sastoji od općeg i posebnog dijela i plana razvojnih programa.

Opći dio Proračuna sastoji se od Računa prihoda i rashoda i Računa financiranja.

U Računu prihoda i rashoda iskazani su prihodi poslovanja i prihodi od prodaje nefinancijske imovine, te rashodi poslovanja i rashodi za nabavu nefinancijske imovine.

U Računu financiranja iskazani su primici od financijske imovine i primljeni krediti, te izdaci za financijsku imovinu i otplatu kredita.

Posebni dio sastoji se od plana rashoda i izdataka proračunskih korisnika po organizacijskoj, ekonomskoj, funkcijskoj i programskoj klasifikaciji, raspoređenih u tekuće i razvojne programe.

Plan razvojnih programa čine razvojni planovi proračunskih korisnika utvrđenih Programom gradnje objekata i uređaja komunalne infrastrukture, Programom mjera za unapređenje stanja u prostoru, te drugim aktima.

II IZVRŠAVANJE PRORAČUNA

Članak 3.

Stvarna naplata prihoda nije ograničena procjenom u Proračunu.

Sredstva se u Proračunu osiguravaju proračunskim korisnicima koji su u njegovom Posebnom dijelu određeni za nositelje sredstava po pojedinim pozicijama.

Proračunska sredstva koristiti će se samo za namjene koje su određene Proračunom, i to do visine utvrđene u njegovom Posebnom dijelu.

Članak 4.

Proračunski korisnici smiju preuzimati obveze najviše do visine sredstava planiranih u Posebnom dijelu Proračuna, sukladno godišnjem financijskom planu, a po dinamici ostvarenja prihoda Proračuna.

Članak 5.

Preuzimanje obveza na teret Proračuna po ugovorima koji zahtijevaju plaćanje u sljedećim godinama odobrava Gradsko poglavarstvo.

Članak 6.

Sredstva se proračunskim korisnicima stavljaju na raspolaganje isključivo na osnovu pisanog dokumenta (isprave) iz koje je vidljivo:

- da je namjena odobrena u Proračunu,
- da je iznos stvorene obveze u visini odobrenog iznosa,
- da je obveza likvidirana od nadležne osobe.

Nadležna osoba iz stavka 1. ovog članka je Gradonačelnik, odnosno osoba koju on ovlasti.

Članak 7.

Za izvršavanje Proračuna odgovorno je Gradsko poglavarstvo.

Odgovorna osoba za planiranje i izvršavanje Proračuna u cjelini je Gradonačelnik.

Pročelnici upravnih tijela odgovorni su za planiranje i izvršavanje dijela Proračuna iz svoje nadležnosti, za zakonitost, svrhovitost, učinkovitost i ekonomično raspolaganje proračunskim sredstvima.

Odgovornost za izvršavanje Proračuna u smislu odredbe stavka 3. ovog članka podrazumijeva odgovornost za preuzimanje i verifikaciju obveza, izdavanje naloga za plaćanje na teret proračunskih sredstava, te za utvrđivanje prava naplate i izdavanje naloga za naplatu u korist proračunskih sredstava.

III PRIHODI PRORAČUNA

Članak 8.

Prihodi koje proračunski korisnici ostvare obavljanjem poslova na tržištu (vlastiti prihodi), prihodi su proračunskih korisnika i koristit će se sukladno financijskim planovima proračunskih korisnika. Sredstva se uplaćuju na žiro-račun proračunskih korisnika, uz obvezu tromjesečnog izvještavanja Upravnog odjela za proračun i gospodarstvo i nadležnog upravnog odjela.

Članak 9.

Sredstva drugih proračuna namijenjena za financiranje proračunskih korisnika Grada Pule uplaćuju se u Proračun. Nakon uplate u Proračun, sredstva se doznačuju proračunskim korisnicima sukladno financijskom planu utvrđenom u posebnom dijelu Proračuna.

Članak 10.

Pogrešno ili više uplaćeni prihodi Proračuna, vraćaju se uplatiteljima na teret tih prihoda.

Članak 11.

Korištenje neutrošenih sredstava iz prethodnih godina na ime komunalnog doprinosa, naknada za priključenja, spomeničke rente, naknade za koncesijska odobrenja, sredstava za naknade za parkirališta, sredstava od prodaje stanova na kojima je postojalo stanarsko pravo prolongira, se za 2010. i 2011. godinu.

IV ISPLATE SREDSTAVA IZ PRORAČUNA

Članak 12.

Rashodi i izdaci Proračuna koji se financiraju iz namjenskih prihoda i primitaka, izvršavat će se do iznosa naplaćenih prihoda i primitaka za određene namjene, odnosno najviše do iznosa planiranog u posebnom dijelu Proračuna.

Članak 13.

Dinamiku korištenja sredstava određuje Upravni odjel za proračun i gospodarstvo, na temelju ostvarenja prihoda Proračuna u određenom vremenskom razdoblju u odnosu na godišnji plan.

Članak 14.

Sredstva za plaće i ostala materijalna prava za upravna tijela Grada, isplaćivati će Upravni odjel za proračun i gospodarstvo.

Članak 15.

Raspored sredstava za financiranje javnih potreba Grada Pule u pojedinim djelatnostima, odobrava se temeljem programa javnih potreba koje utvrđuje Gradsko vijeće Grada Pule.

Članak 16.

Naknade vijećnicima, članovima Poglavarstva i radnim tijelima, raspoređivati će se temeljem Odluke o naknadama za rad vijećnika, članovima Poglavarstva i članovima radnih tijela Vijeća i Poglavarstva Grada Pule (“Službene novine” Grada Pule broj 5/98, 7/98 i 4/02), te Zaključka o neisplati troškova članovima radnih tijela Gradskog poglavarstva (“Službene novine” Grada Pule broj 12/01).

Naknade predsjedniku, zamjeniku predsjednika i članovima vijeća mjesnih odbora, raspoređivati će se temeljem Odluke o financiranju mjesnih odbora i Plana malih komunalnih akcija na području grada Pule (“Službene novine” Grada Pule broj 10/02 i 2/05).

Naknade za rad članova vijeća i predsjednika vijeća nacionalnih manjina, raspoređivati će se temeljem Odluke o određivanju nagrade za rad članova vijeća nacionalnih manjina u Gradu Puli (“Službene novine” Grada Pule broj 12/07).

Članak 17.

Sredstva za potpore studentima, isplaćivati će se temeljem Pravilnika o dodjeli stipendija izvrsnim studentima.

Članak 18.

Raspored sredstava za financiranje političkih stranaka, isplaćuje se temeljem Odluke o financiranju političkih stranaka i članova nezaviznih gradskih lista ("Službene novine" Grada Pule broj 5/07).

Članak 19.

Postupak nabave roba, usluga i ustupanje radova, mora se provoditi sukladno Zakonu o javnoj nabavi i drugim propisima koji reguliraju postupak nabave roba, usluga i ustupanja radova.

Članak 20.

Plaćanje predujma moguće je iznimno, do iznosa od 50.000,00 kuna uz suglasnost pročelnika Upravnog odjela za proračun i gospodarstvo, a iznad 50.000,00 kuna uz suglasnost Predsjednika Gradskog poglavarstva.

Članak 21.

Slobodna novčana sredstva Proračuna, mogu se oročiti kod poslovne banke poštujući načela sigurnosti, likvidnosti i isplativosti ulaganja.

Ovlašćuje se Predsjednik Gradskog poglavarstva da može sklapati i potpisivati ugovore za namjenu iz stavka 1. ovog članka.

Članak 22.

Za nepredviđene namjene, za koje u proračunu nisu osigurana sredstva ili za namjene za koje se tijekom godine pokaže da nisu utvrđena dostatna sredstva jer ih pri planiranju proračuna nije bilo moguće predvidjeti, te za druge nepredviđene rashode, koristit će se sredstva proračunske zalihe.

O korištenju proračunske zalihe odlučuje Gradsko poglavarstvo Grada Pule i Predsjednik Gradskog Poglavarstva Grada Pule.

O korištenju sredstava proračunske zalihe izvještava se sukladno odredbama Zakona o proračunu.

V ZADUŽIVANJE I DAVANJE JAMSTVA

Članak 23.

Grad Pula može se zadužiti do iznosa od 33.000.000,00 kuna, za financiranje izgradnje osnovne škole Veli Vrh.

Članak 24.

Pravna osoba u većinskom izravnom ili neizravnom vlasništvu Grada Pule i javna ustanova čiji je osnivač Grad Pula, može se dugoročno zadužiti samo za investiciju, uz suglasnost Grada Pule, sukladno pozitivnim propisima.

Zahtjev za izdavanje suglasnosti za zaduženje i/ili davanje jamstva, podnosi odgovorna osoba pravne osobe ili ustanove putem Upravnog odjela za proračun i gospodarstvo, uz suglasnost nadležnog odjela.

VI URAVNOTEŽENJE PRORAČUNA I PRERASPODJELA SREDSTAVA

Članak 25.

Ako tijekom godine dođe do znatnije neusklađenosti ostvarivanja planiranih prihoda i primitaka, te rashoda i izdataka Proračuna, predložit će se Izmjene i dopune Proračuna radi uravnoteženja, odnosno preraspodjele sredstava.

Članak 26.

Proračunska sredstva ne mogu se preraspodijeliti, osim pod uvjetima i na način kako je utvrđeno Zakonom o proračunu i ovom Odlukom.

Iznimno, ako se preraspodjela ne izvrši u skladu sa stavkom 1. ovog članka, preraspodjela sredstava na proračunskim stavkama kod proračunskih korisnika ili između proračunskih korisnika, može se izvršiti najviše do 5% rashoda i izdataka na stavci koja se umanjuje, ako to odobri Predsjednik Gradskog Poglavarstva Grada Pule.

Gradsko Poglavarstvo Grada Pule o preraspodjelama izvještava Gradsko vijeće Grada Pule u roku od 90 dana.

VII PRIJELAZNE I ZAVRŠNE ODREDBE

Članak 27.

Danom stupanja na snagu Zakona o izmjenama i dopunama Zakona o lokalnoj i područnoj (regionalnoj) samoupravi («Narodne novine» broj 109/07), u cijelom tekstu ove Odluke riječi «Gradsko poglavarstvo» i«Predsjednik Gradskog poglavarstva» zamjenjuju se rječju «Gradonačelnik» u odgovorajućem padežu.

Članak 28.

Ova Odluka stupa na snagu osmog dana od dana objave u "Službenim novinama" Grada Pule, a primjenjivati će se od 01. siječnja 2009. godine.

Klasa: 400-08/08-01/9
Urbroj:2168/01-02-02-0201-08-4
Pula, 03. prosinca 2008.

GRADSKO VIJEĆE GRADA PULE
PREDSJEDNIK
Denis Martinčić, v.r.

S A D R Ž A J

1. Proračun Grada Pule za 2009. godinu 507
2. Odluka o izvršavanju Proračuna Grada Pule za 2009. godinu 661

"Službene novine" Grada Pule izdaje Grad Pula. Godišnja pretplata iznosi 650,00 kn i uplaćuje se na žiro račun broj: 2390001-1835900006 kod Hrvatske poštanske banke d.d. Zagreb
Uredništvo: Upravni odjel za lokalnu samoupravu, Forum 1,
tel. 371-715, fax: 222-990