GENERALNI URBANISTIČKI PLAN GRADA PULE

NAČIN GRADNJE

M 1:5000

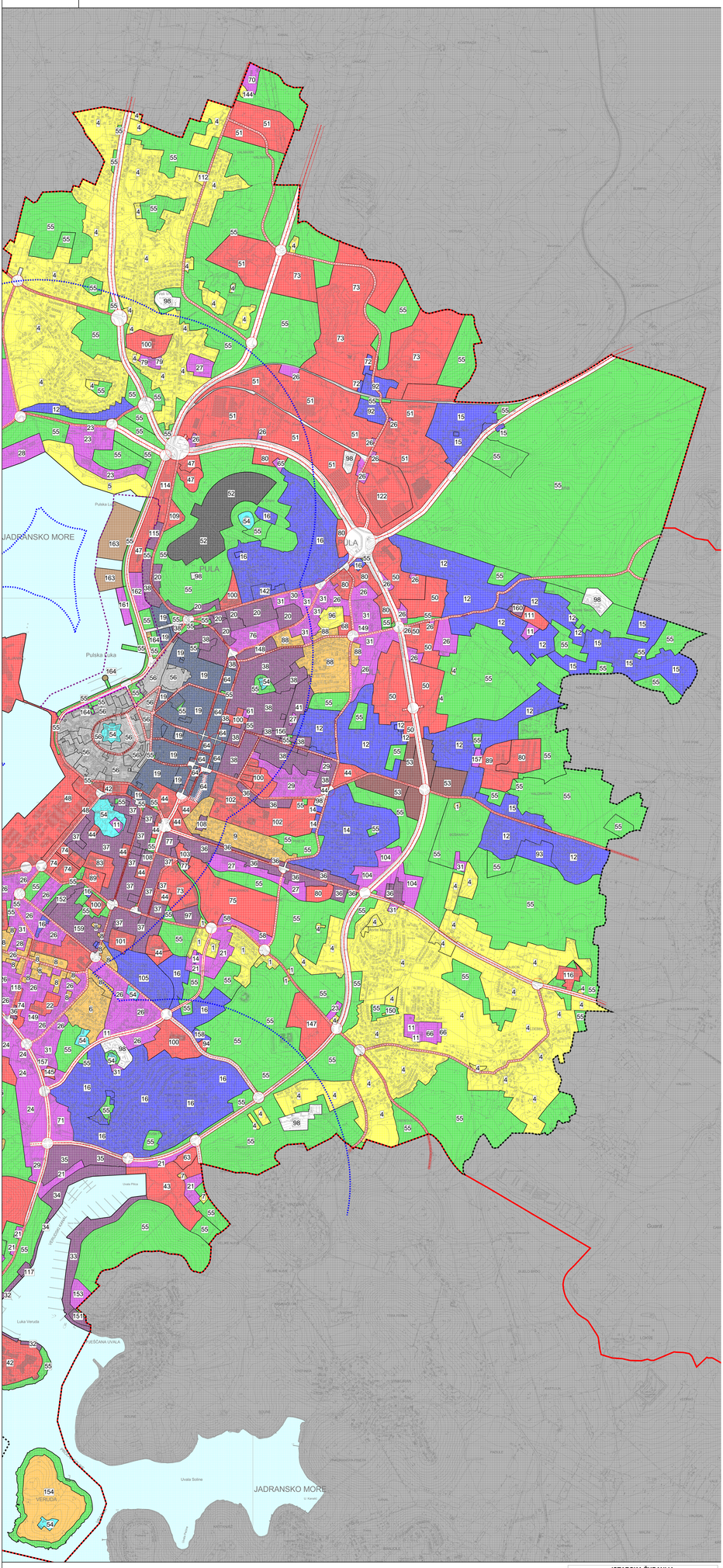

LEGENDA

Granice

Teritorijalne i statističke granice

- Granica Grada Pule

Ostale granice

- Obuhvat GUP-a
- Granica gradevinskog područja
- Obuhvat Prostornog plana Nacionalnog parka "Brijuni"
- Linija obale
- Granica sabirnog obalnog područja
- Predmet I. ciljanih ID GUP-a Grada Pule

Cestovni promet

- Glavna mjesna cestovnica
- Sabirna ulica
- Trasa u tuplinveru
- Granica kontdora ceste

Uvjeti i način gradnje (ZONA)

- A
- A/C
- B
- D
- E
- E/F
- G
- H
- I
- J
- Groblje
- Povijesna jezgra
- Uređene parterne površine
- Infrastrukturni sustav

1.2 111 **Oznaka zone** - mesna uz tablicu lokacijskih uvjeta i načina gradnje u prostorbenim odredbama ovog Plana

Polea postavljanja prenosivih nadstrešnica detaljnije određen UPU-om "Riva"

100 0 100 200 300 400 500 600 700 800 900

Županija:	**ISTARSKA ŽUPANIJA**
Grad:	**GRAD PULA**
Naziv prostornog plana:	**GENERALNI URBANISTIČKI PLAN GRADA PULE**
PROČIŠĆENI TEKST ODREDBI ZA PROVOĐENJE TE URAĐENOG DIJELA PROSTORNOG PLANA "Službene novine Grada Pule" br. 5A/05, 12/12, 5/14, 8/14-pročišćeni tekst,10/14 ,13/14, 19/14-pročišćeni tekst, 7/15, 8/15-pročišćeni tekst, 2/17, 3/17	
Naziv kartografskog prikaza:	**NAČIN GRADNJE**
Broj kartografskog prikaza: **4.3.B.**	Mjerilo kartografskog prikaza: **1 : 5000**
Odluka o donošenju:	Odluka pročišćenog teksta odredbi za provođenje "Službene novine Grada Pule", br. 9/17
Javna rasprava (datum objave):	javna uvid oblćen: od: do:
Pečat tijela odgovornog za provođenje javne rasprave:	odgovorna osoba za provođenje javne rasprave (ime, prezime, potpis):
Suglasnost na plan prema Odluku KT Jadranu o predmetnom uvođenju i gradnji (Narodne novine br. 76/07, 38/09, 39/11, 90/11, 50/12) a u skladu s Odlukom 106. Zavoza o predmetnom uvođenju (Narodne novine br. 13/13)	
broj suglasnosti: klasa: ur.broj:	datum:
Pravna osoba koja je izradila pročišćeni tekst odredbi za provođenje i grafičkog dijela plana:	Grad Pula, Upravni odjel za prostorno uređenje, komunalni sustav i imovinu
Pečat pravne osobe koja je izradila pročišćeni tekst odredbi za provođenje i grafičkog dijela plana:	Odgovorna osoba (ime, prezime, potpis):
broj elaborata: 4/1-2/2017	Gordana Šeufić, dipl.ing.geod.
Pročišćeni tekst odredbi za provođenje i grafičkog dijela plana izrađen:	
mjesto:Buzet, dipl.ing.arh.	
Tvrtka:Kontiko, dipl.ing.arh.	
Pečat predstavničkog tijela:	Predsjednik predstavničkog tijela (ime, prezime, potpis): Tomislav Sušić
Istovjetnost ovog plana s izvornikom ovjerava (ime, prezime, potpis):	Pečat nadležnog tijela:

A B

0.35ha 2.5 ha 12.5 ha

GRAD PULA