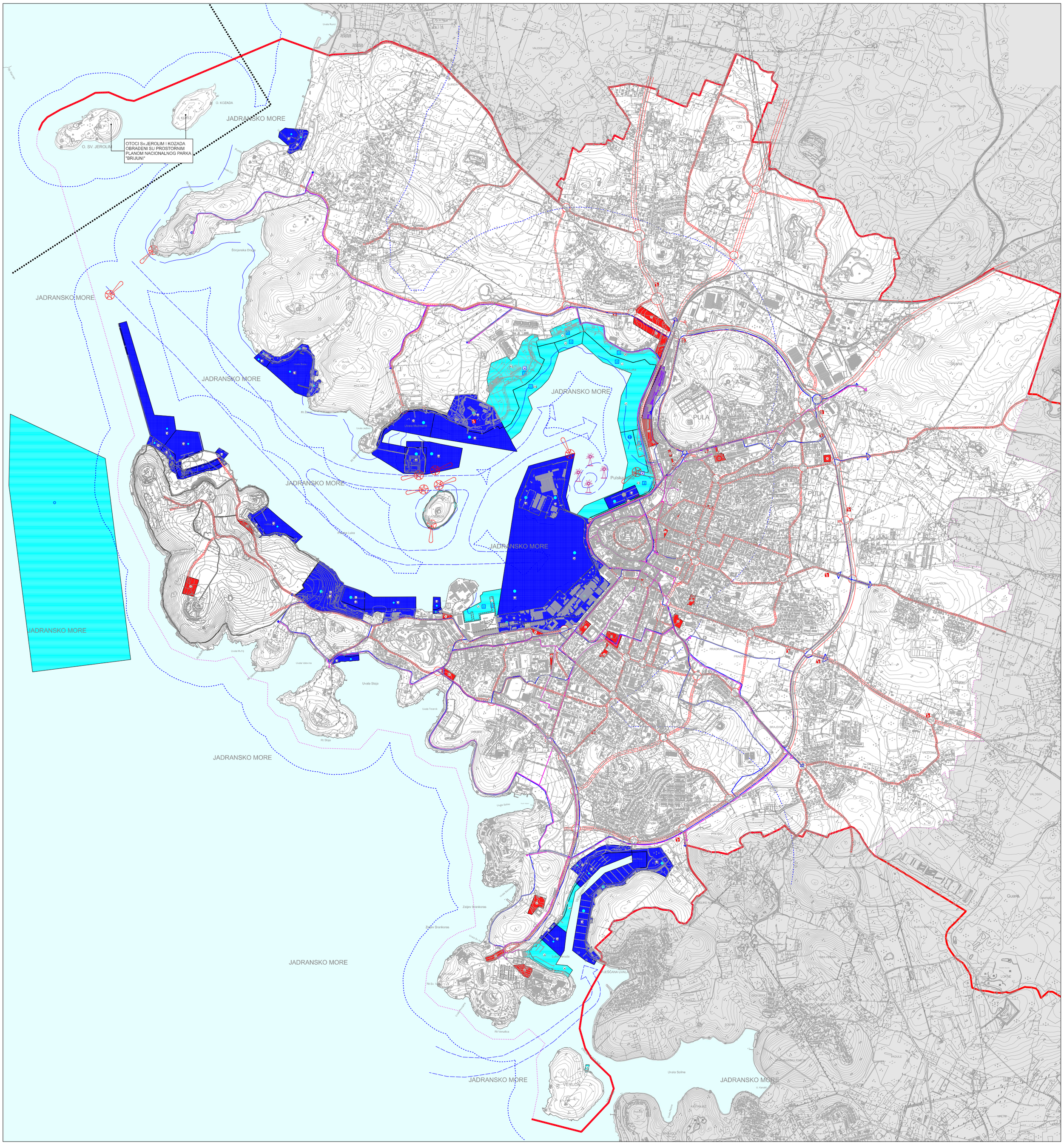

LEGENDA

Granice

Teritorijalne i statističke granice

- **Granica Prostornog plana uređenja Grada Pule**

Ostale granice

- **Obuhvat GUP-a**
- **Obuhvat Prostornog plana Nacionalnog parka "Brijuni"**
- **Linija obale**
- **Granica zaštićenog obalnog područja**

Cestovni promet

- **Glavna mjesna cesta/ulica**
- **Sabirna ulica**
- **Trasa u ispitivanju**
- **Granica koridora ceste**
- **Biciklističke staze**
- **Pješačke staze**
- **Autobusni kolodvor** autobusni putnički AK
- **Javni parking i garaža** parkiralište P, garaža G
- **Benzinska postaja**

Željeznički promet

- **Željeznički kolodvor**
- **Željeznička pruga - II. reda**
- **Željeznička pruga za posebni promet**
- **Stajalište željeznice**
- **Prijelaz - cestovni (jedna i dvije razine)**

Pomorski promet

- **Morska luka za javni promet - županijski značaj**
- **Morska luka posebne namjene - državni značaj**
- **Morska luka posebne namjene - županijski značaj**
- **Granični pomorski prijelaz -stalni** 1.međunarodni - I. kategorija
- **Površina/lokacija za pristajanje/sidrenje hidroaviona**
- **Morska luka otvorena za javni promet** opće luke otvorene za javni promet J, putnička luka JP, teretna luka JT
- **Plovni put - međunarodni**
- **Plićine**
- **Svjetionici**
- **Svjetleće bove**

Zračni promet

- **Letjelište**
- **Površina za slijetanje i uzlijetanje hidroaviona**

Prostori/površine za razvoj i uređenje

Razvoj i uređenje naselja

- **Gospodarska namjena - luka posebne namjene** luka nautičkog turizma LN (sm - suha marina; m - marina), luka ministarstva obrane/ministarstva unutarnjih poslova LV/LU, ribarska luka LR, brodogradilišna luka LB, sportska luka LS
- **Pješačke površine**
- **Pješačko kolne površine**

300 0 300 600 900 1200 1500

1 ha
5 ha
25 ha

Županija: / Grad:	ISTARSKA ŽUPANIJA GRAD PULA
Naziv prostornog plana:	GENERALNI URBANISTIČKI PLAN GRADA PULE PROČIŠĆENI TEKST ODREDBI ZA PROVOĐENJE TE GRAFIČKOG DIJELA PROSTORNOG PLANA (Službene novine – Bollettino ufficiale Pula - Pola br. 5a/08, 12/12, 5/14, 8/14-pročišćeni tekst, 10/14, 13/14, 19/14-pročišćeni tekst, 2/17, 5/17, 20/18, 8/19, 11/19, 3/21, 4/21, 16/24 i Narodne novine br.150/2025 – Presuda Visokog upravnog suda)
Naziv kartografskog prikaza:	Promet
Broj kartografskog prikaza: 3.1	Mjerilo kartografskog prikaza: 1 : 10000
Odluka o izradi:	Objava pročišćenog teksta odredbi za provođenje (službeno glasilo): Službene novine – Bollettino ufficiale Pula - Pola br. 14/25
Javna rasprava (datum objave):	Javni uvid održan od: do:
Pečat tijela odgovornog za provođenje javne rasprave:	Odgovorna osoba za provođenje javne rasprave (ime, prezime i potpis):
Suglasnost na plan prema članku 97. zakona o prostornom uređenju i gradnji (Narodne novine br. 76/07, 38/09, 55/11, 90/11 i 50/12) a u svezi s člankom 188. Zakona o prostornom uređenju (Narodne novine br. 153/13) broj suglasnosti klasa: ur.broj: Datum:	
Pravna osoba koja je izradila pročišćeni tekst odredbi za provođenje i grafičkog dijela plana:	Grad Pula-Pola
Pečat pravne osobe koja je izradila pročišćeni tekst odredbi za provođenje i grafičkog dijela plana: Broj elab:P-GUP-12/2025	Odgovorna osoba (ime, prezime i potpis): Sanja Kljajić Dakić, univ.mag.iur.
Pročišćeni grafički dio prostornog plana izradio: Upravni odjel za urbanizam, graditeljstvo i zaštitu okoliša	
Pečat predstavničkog tijela:	Predsjednik predstavničkog tijela (ime, prezime i potpis): Valter Boljunčić
Istovjetnost ovog prostornog plana s izvornikom ovjerava (ime, prezime i potpis):	Pečat nadležnog tijela:

GRAD PULA-POLA