GENERALNI URBANISTIČKI PLAN GRADA PULE

MREŽA GOSPODARSKIH I DRUŠTVENIH DJELATNOSTI M 1:10000

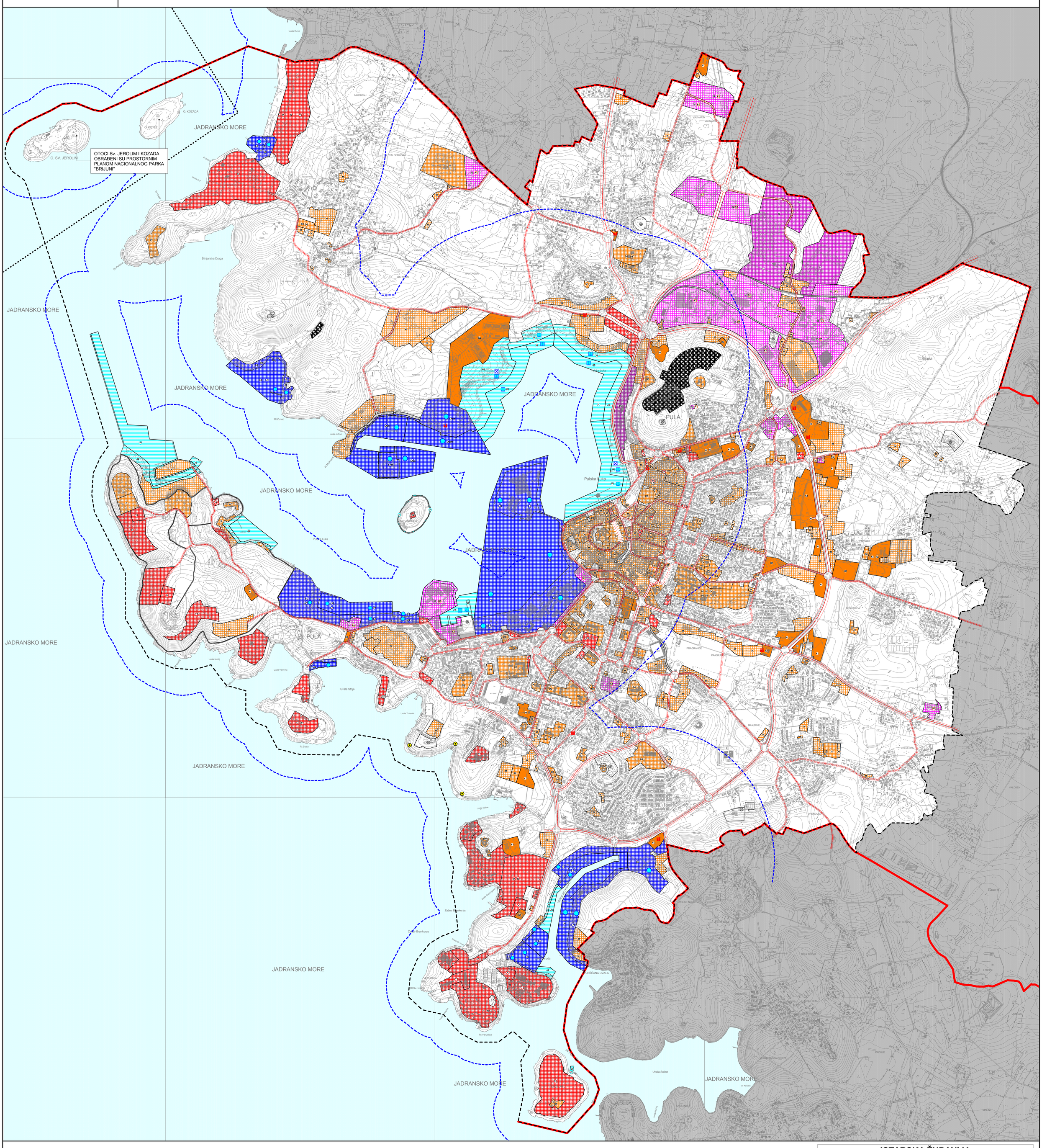

LEGENDA

Granice

Teritorijalne i statističke granice

- **Granica Grada Pule**

Ostale granice

- **Obuhvat GUP-a**
- **Granica građevinskog područja**
- **Obuhvat Prostornog plana Nacionalnog parka "Brijuni"**
- **Linija obale**
- **Granica zaštićenog obalnog područja**

Cestovni promet

- **Glavna mjesna cesta/ulica**
- **Sabirna ulica**
- **Trasa u ispitivanju**
- **Granica koridora ceste**
- AK **Autobusni kolodvor** autobusni putnički AK
- P **Javni parking i garaža** parkiralište P, garaža G
- **Benzinska postaja**

Željeznički promet

- ŽK **Željeznički kolodvor**

Pomorski promet

- **Morska luka za javni promet - županijski značaj**
- **Morska luka posebne namjene - državni značaj**
- **Morska luka posebne namjene - županijski značaj**
- **Granični pomorski prijelaz -stalni** 1.međunarodni - I. kategorija
- JP **Morska luka za javni promet** opće luke otvorene za javni promet J, putnička luka JP, teretna luka JT

Prostori/površine za razvoj i uređenje

Razvoj i uređenje naselja

- M **Mješovita namjena** mješovita stambeno - poslovno - javna i društvena namjena M
- D1 **Javna i društvena namjena** opća javna i društvena D, upravna D1, socijalna D2, zdravstvena D3, predškolska D4, osnovnoškolska D5, visoko učilište D6, kultura D7, vjerska D8, srednjoškolska D9
- I2 **Gospodarska namjena - proizvodna** industrijsko - zanatska namjena I2
- K **Gospodarska namjena - poslovna namjena** opća poslovna K, trgovačko uslužna K1, komunalno servisna K3, javni promet K4
- T1 **Gospodarska namjena - ugostiteljsko turistička namjena** hotel T1, turističko naselje T2, kamp T3, ugostiteljsko zabavni centar T4
- **Plažni objekt**
- K1 I2 **Gospodarska namjena - poslovno proizvodna namjena** poslovna - trgovačko uslužna K1, industrijsko - zanatska namjena I2
- LN **Gospodarska namjena - luka posebne namjene** luka nautičkog turizma LN(sm - suha marina; m - marina), luka ministarstva obrane/ministarstva unutarnjih poslova LV/LU, ribarska luka LR, brodogradilišna luka LB, sportska luka LS
- IS **Površine infrastrukturnih sustava** linijske i površinske infrastrukturne građevine državnog i županijskog značaja IS
- **Groblje**
- **Pješačke površine**
- PK **Pješačko kolne površine**

300 0 300 600 900 1200 1500

1 ha
5 ha
25 ha

Županija: Grad:	**ISTARSKA ŽUPANIJA GRAD PULA**
Naziv prostornog plana:	**V. IZMJENE I DOPUNE GENERALNOG URBANISTIČKOG PLANA GRADA PULE**
Naziv kartografskog prikaza:	**MREŽA GOSPODARSKIH I DRUŠTVENIH DJELATNOSTI**
Broj kartografskog prikaza: **2.**	Mjerilo kartografskog prikaza: **1 : 10000**
Odluka o izradi: "Službene novine Grada Pule" br.14/15	Odluka predstavničkog tijela o donošenju plana (Službeno glasilo) "Službene novine Grada Pule" br.2/17
Javna rasprava (datum objave): dnevni tisak "Glas Istre" od 17.11.2016.g. internet stranice MGIPU 17.11.2016.g. internet stranice Grada Pule 17.11.2016.g.	Javni uvid održan: od: 25.11.2016.g. do: 09.12.2016.g.
Pečat tijela odgovornog za provođenje javne rasprave:	Odgovorna osoba za provođenje javne rasprave: Giordano Škuflić, dipl.ing.građ.
Suglasnost na plan prema članku Zakona o prostornom uređenju (Narodne novine br. 153/13) broj suglasnosti klasa: ur.broj: datum:	
Pravna osoba/tijelo koje je izradilo plan:	URBANISTICA d.o.o. Zagreb, Đorđićeva 5
Pečat pravne osobe/tijela koje je izradilo plan:	Odgovorna osoba: Jasminka Pilar - Katavić, dipl.ing.arh.
Koordinatori Plana:	Urbanistica d.o.o. : Romana Di Giusto, dipl.ing.arh. Grad Pula: Tonka Komšo, dipl.ing.arh.
Odgovorni voditelj izrade Plana	Romana Di Giusto, dipl.ing.arh.
Stručni tim u izradi Plana: Jasminka Pilar - Katavić, dipl.ing.arh. Romana Di Giusto, dipl.ing.arh. Domagoj Šumanovac, ing.arh. Mladen Kardum, ing.građ.	Renata Filipović, dipl.ing.građ. Julika Bjelobaba, dipl.iur. Aleksandra Anić Vučinić, doc.dr.sc. Nevenka Dolenec, prof.soc.
Pečat predstavničkog tijela:	Predsjednik predstavničkog tijela (ime, prezime, potpis): Robert Cvek
Istovjetnost ovog plana s izvornikom ovjerava (ime, prezime, potpis):	Pečat nadležnog tijela: