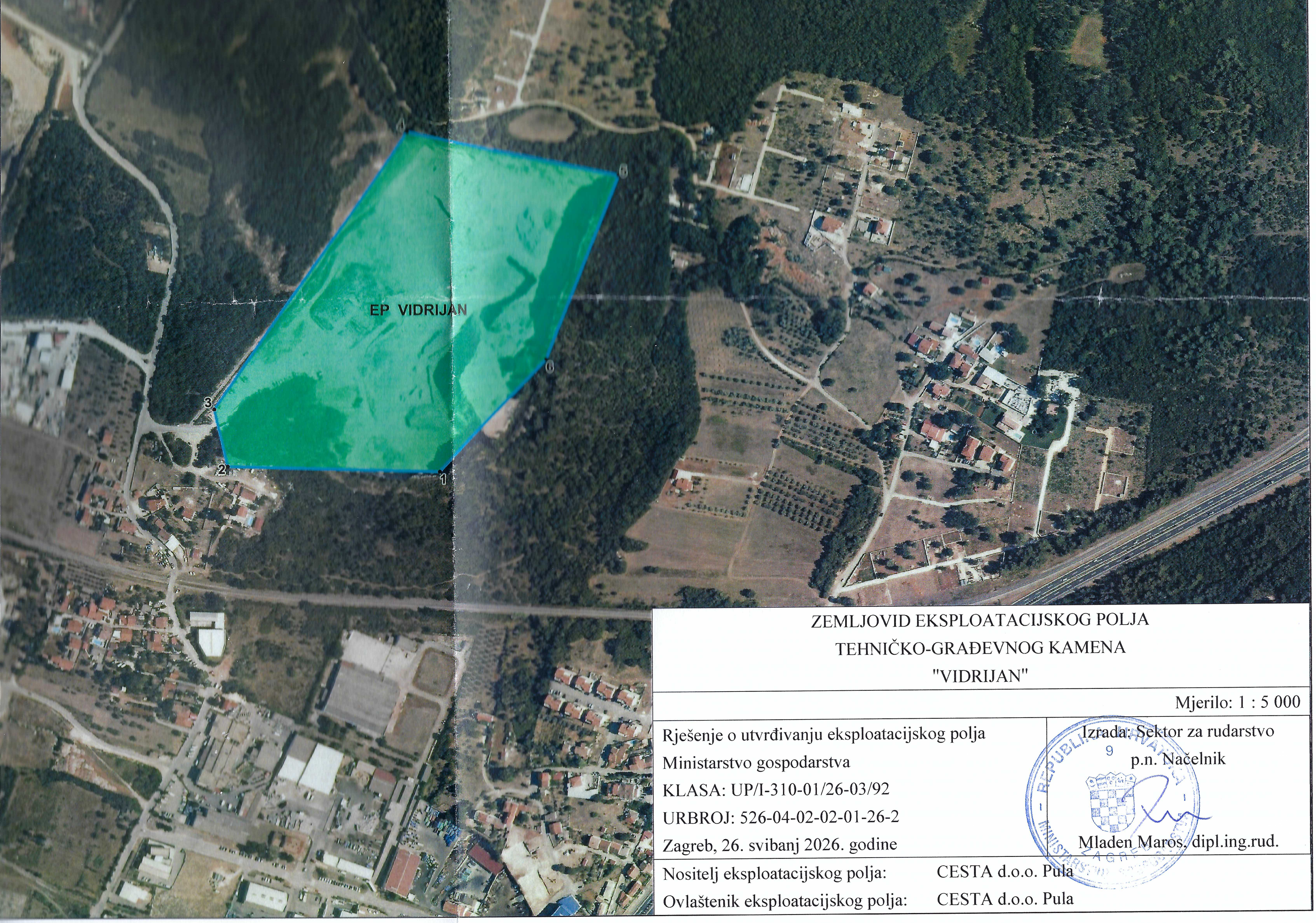

ZEMLJOVID EKSPLOATACIJSKOG POLJA
TEHNIČKO-GRAĐEVNOG KAMENA
"VIDRIJAN"

Mjerilo: 1 : 5 000

Rješenje o utvrđivanju eksploatacijskog polja Ministarstvo gospodarstva KLASA: UP/I-310-01/26-03/92 URBROJ: 526-04-02-02-01-26-2 Zagreb, 26. svibanj 2026. godine	Izrada: Sektor za rudarstvo p.n. Načelnik Mladen Maros, dipl.ing.rud.
Nositelj eksploatacijskog polja: CESTA d.o.o. Pula Ovlaštenik eksploatacijskog polja: CESTA d.o.o. Pula	