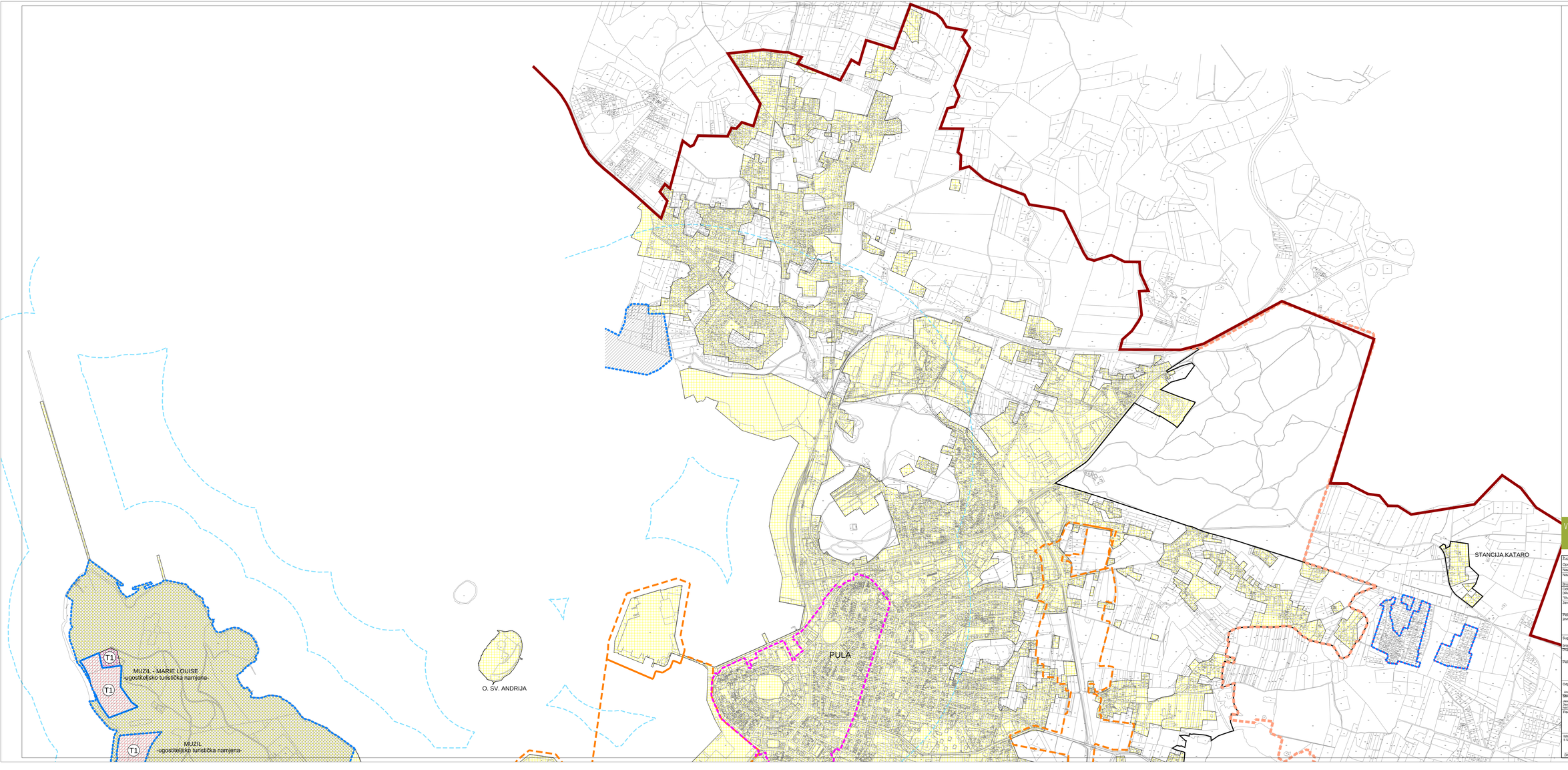

LEGENDA :

GRANICE

- ADMINISTRATIVNA GRANICA GRADA PULE

OSTALE GRANICE

- GRANICA GENERALNOG URBANISTIČKOG PLANA
- GRANICA GRADEVINSKOG PODRUČJA
- GRANICA ZAŠTIĆENOG OBALNOG PODRUČJA MORA
- GRANICA VAŽEĆIH PLANOVA
- GRANICA URBANISTIČKOG PLANA UREĐENJA
- POVIJESNA JEZGRA - OBUHVAT V. IZMJENA I DOPUNA
- GRADEVINSKO PODRUČJE NASELJA - IZGRAĐENI DIO
- IZGRAĐENI DIO GRADEVINSKOG PODRUČJA NASELJA PREDVIĐEN ZA URBANU PREOBRAZBU
- GRADEVINSKO PODRUČJE NASELJA - NEIZGRAĐENI DIO - uređeni
- GRADEVINSKO PODRUČJE NASELJA - NEIZGRAĐENI DIO - neuređeni
- GRADEVINSKO PODRUČJE POSLOVNE NAMJENE - IZGRAĐENI DIO
- UGOSTITELJSKO TURISTIČKA NAMJENA - IZGRAĐENI DIO
- UGOSTITELJSKO TURISTIČKA NAMJENA - NEIZGRAĐENI DIO - uređeni
- UGOSTITELJSKO TURISTIČKA NAMJENA - NEIZGRAĐENI DIO - neuređeni
- GRADEVINSKA PODRUČJA IZDVOJENIH DIJELOVA NASELJA PLANIRANA ZA URBANU OBNOVU/SANACIJU

5.1.
5.2.

V. IZMJENE I DOPUNE PROSTORNOG PLANA UREĐENJA GRADA PULE

PRIJEDLOG PLANA, siječanj 2018.

Županija:	ISTARSKA ŽUPANIJA
Općina/grad:	GRAD PULA
Naziv prostornog plana:	V. IZMJENE I DOPUNE PROSTORNOG PLANA UREĐENJA GRADA PULE
Naziv kartографskog prikaza:	Gradevinska područja k.o. Pula i k.o. Galižana
Broj kartографskog prikaza: 5.1.	Mjerilo kartографskog prikaza: 1:5.000
Odluka o izradi plana (službeno glasilo):	Odluka predstavničkog tijela o donošenju plana (službeno glasilo):
"Službene novine Grada Pule" br.05/16	"Službene novine Grada Pule" br.
Javna rasprava (datum objave):	Javni uvid održan od - do -
Pečat tijela odgovornog za provođenje javne rasprave:	Odgovorna osoba za provođenje javne rasprave:

Suglasnost na plan prema članku 108. Zakona o prostornom uređenju (Narodne novine, br 153/13, 65/17)

Ured suglasnosti KLASA:	UR. BROJ: datum:
Pravna osoba/tijelo koje je izradilo plan:	URBANISTICA d.o.o. Zagreb, Đorđićeva 6
Pečat pravne osobe/tijela koje je izradilo plan:	Odgovorna osoba: Jasminka Pilar - Katavić, dipl.ing.arh.

Odgovorni voditelj izrade Plana:

Ana Putar, dipl.ing.arh.

Stručni tim u izradi plana:

Jasminka Pilar - Katavić dipl.ing.arh.	Nikola Adinović, mag. ekofil
Jasmina Sedak, dipl.ing.arh.	Domagoj Šumanovac mag.arh
Ana Putar dipl.ing.arh.	Ivana Radoslović dipl.ing.arh.
Pečat predstavničkog tijela:	Predsjednik predstavničkog tijela: Tiziano Sošić
Izjavljujemo da je ovaj prostorni plan s izvornikom suglasan:	Pečat nadležnog tijela:

(ime, prezime i potpis)